

令和4年度

当初予算の概要

一般会計・特別会計・企業会計

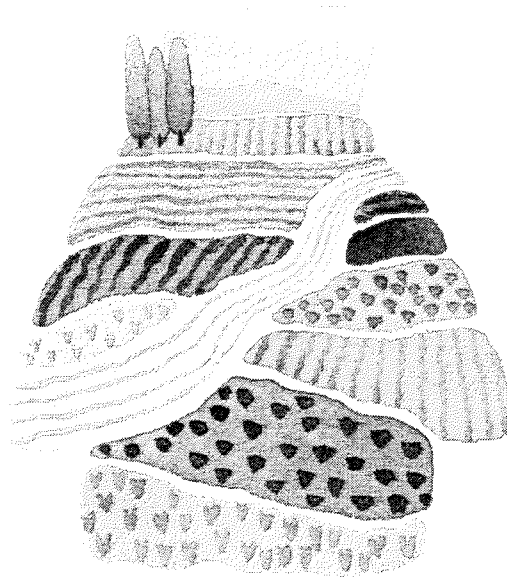

the most beautiful
villages in japan

原村

長野県

[付属資料]

- 1 会計別予算規模
- 2 一般会計歳入予算
- 3 一般会計歳出予算 (科目別)
- 4 一般会計歳出予算 (性質別)
- 5 基金増減見込
- 6 村債増減見込
- 7 科目別主要事業等 (一般会計)

令和4年度当初予算の概要

1 予算編成の基本方針

【令和4年度予算編成の基本方針】

(1) 収支バランスの取れた予算編成

収支バランスの取れた予算編成を基本とするため、予算要求にあたっては、臨時的経費を除く一般財源ベースで、令和3年度（2021年度）当初予算の範囲内（ゼロシーリング）とすること。

(2) 事業成果の検証と予算要求への反映

原村総合計画後期基本計画の2年目となることから、事業成果を十分に検証し、目標達成に向けた取り組みを予算要求に反映させること。

(3) 事務事業の目的の明確化と方法の見直し

すべての業務に対して改善の意識を持ち、それぞれの事務事業の目的を明確にしたうえで、創意工夫と柔軟な発想をもって方法の見直しを行い、少ない費用で大きい効果を生む予算編成に努めること。

2 一般会計予算の概要

(1) 予算規模

歳入歳出予算総額は、前年度比9,100万円増(2.2%)の42億1,600万円としました。

(2) 歳入の状況

① 村 税 7億5,620万円 対前年増減率(3.6%) 2,602万円増

個人村民税は、村内の個人総所得金額等が増加傾向であることから増を見込み、前年度比1,820万円増の3億2,270万円(106.0%)。

法人村民税は、前年度調定見込み額が増加傾向であることから増を見込み、前年度比350万円増の2,910万円(113.7%)。

固定資産税は、前年度並みの家屋の新增築による増加を見込み、前年度比340万円増の3億5,080万円(101.0%)。

軽自動車税は、例年並みの増加を見込み、前年度比50万円増の3,030万円(101.7%)。

たばこ税は、健康志向等で減少傾向ではあるが、たばこ税率の引き上げを考慮し前年度同額の1,890万円(0.0%)。

入湯税は90万円を見込みます。

② 地方譲与税・特例交付金等 2億4,344万円 対前年増減率(△1.5%) 380万円減

地方譲与税は、森林環境譲与税の増加を見込み、前年度比10万円増の410万円。

地方消費税交付金は、前年度同額の14,300万円(一般財源分6,300万円、社会保障財源分8,000万円)を見込みます。なお、社会保障財源分は全額社会保障施策の人件費以外の経費に充当します。

法人事業税交付金は、前年度同額の450万円。環境性能割交付金は、自動車税減収補てんの終了に伴い増額を見込み、前年度比224万円増の604万円。

また、地方特例交付金の内、固定資産税の特例措置として創設された新型コロナウイルス感染症対策地方税減収補填特別交付金は令和3年度で終了となりました。

その他は前年度並みを見込みます。

③ 地方交付税 16億4,800万円 対前年増減率(7.7%) 1億1,800万円増

令和4年度地方財政対策では、令和3年度地方財政計画の水準を下回らないよう実質的に同水準を確保することが基本とされています。

令和4年度は単位費用の伸び率がマイナスになっていますが、令和3年度から地域デジタル社会推進費が追加算定されていることと臨時財政対策債の抑制が図られることから、普通交付税は前年度比8.1%増の15億6,800万円を見込みます。

特別交付税は前年度同額の8,000万円を見込みます。

普通交付税と臨時財政対策債5,000万円の合計は16億1,800万円で、前年度比4,800万円の増となります。

④ 国庫支出金 2億7,725万円 対前年増減率 (5.3%) 1,398万円増

新型コロナウイルスワクチン接種体制確保事業国庫補助金1,348万円(73万円増)、新型コロナウイルスワクチン接種事業国庫負担金1,752万円(614万円増)、道路メンテナンス事業費補助1,177万円(皆増)

⑤ 県支出金 2億9,341万円 対前年増減率 (△6.1%) 1,902万円減

経営継承・発展等支援事業150万円(皆増)、県知事選挙558万円(皆増)

県会議員選挙198万円(皆増)、参議院議員通常選挙617万円(皆増)

地域医療介護総合確保基金事業(認知症高齢者グループホーム)4,870万円(皆減)

⑥ 繰入金 4億5,454万円 対前年増減率 (10.6%) 4,354万円増

内訳:財政調整基金3億9,946万円、ふるさと基金337万円、奨学基金19万円、公共施設等総合管理基金3,950万円、農業振興基金1,040万円、新型コロナウイルス特別経営対策利子補給基金136万円、水源涵養基金26万円

⑦ 村債 7,320万円 対前年増減率 (△52.3%) 8,010万円減

内訳:県営農村地域防災減災事業170万円、農地耕作条件改善事業430万円、道路メンテナンス事業200万円、防災備蓄倉庫拠点整備事業400万円、小型動力ポンプ付積載車整備事業400万円、小学校改修事業720万円、臨時財政対策債5,000万円

(3) 歳出の状況 (※単位が万円のため、付属資料一般会計(科目別・性質別)と一致しないことがあります。)

科目別

① 議会費 6,757万円 対前年増減率 (3.8%) 246万円増

(増) 議場音響設備改修306万円(皆増)

(減) 議会中継配信サーバ改修30万円(皆減)

議員期末手当1,000万円(31万円減)

② 総務費 6億5,949万円 対前年増減率 (19.2%) 1億633万円増

(増) イントラネット事務機器更改4,316万円(皆増)

文書管理・電子決裁システム導入・保守1,409万円(皆増)

参議院議員総選挙費644万円(皆増)

長野県知事選挙費573万円(皆増)

(減) 衆議院議員総選挙費984万円 (皆減)

参議院議員補欠選挙費560万円 (皆減)

③ 民生費 12億264万円 対前年増減率 (△0.1%) 73万円減

(増) 障害者自立支援給付金1億6,100万円 (3,000万円増)

保育園テラス屋根補修工事1,540万円 (皆増)

保育園外壁塗装工事1,019万円 (皆増)

(減) 認知症高齢者グループホーム補助金4,870万円 (皆減)

児童手当費1億1,973万円 (578万円減)

子育て支援センター実施設計952万円 (皆減)

④ 衛生費 3億9,370万円 対前年増減率 (△0.2%) 72万円減

(増) 病院事業負担金8,492万円 (629万円増)

資源物収集運搬委託料1,185万円 (469万円増)

新型コロナウイルスワクチン接種体制確保事業3,105万円 (1,138万円増)

(減) 南諏衛生施設組合負担金4,258万円 (2,114万円減)

諏訪南行政組合負担金 (ごみ処理) 7,760万円 (282万円減)

合併浄化・排水処理施設槽設置補助1,049万円 (424万円減)

⑤ 農林業費 2億6,719万円 対前年増減率 (2.6%) 683万円増

(増) 農地耕作条件改善事業3,360万円 (皆増)

柳沢ため池浚渫工事326万円 (皆増)

そばコンバイン購入720万円 (皆増)

(減) 柏木ため池浚渫および取水水路付帯工事1,859万円 (皆減)

ライフライン等保全事業89万円 (301万円減)

弓振2号揚水機場揚水ポンプ入替工事371万円 (皆減)

⑥ 商工費 3億1,806万円 対前年増減率 (△4.7%) 1,578万円減

(増) ハヶ岳自然文化園チラーユニット交換工事1,406万円 (皆増)

商工会御柱観光宣伝事業補助金180万円 (皆増)

もみの湯長寿命化計画策定・調査173万円 (皆増)

(減) 源泉ポンプ・予備ポンプ購入385万円 (皆減)

源泉ポンプ・水中ケーブル入替工事354万円 (皆減)

防犯カメラシステム160万円 (皆減)

もみの湯運営支援2,100万円 (皆減)

⑦ 土木費 3億4,462万円 対前年増減率 (0.5%) 174万円増

(増) 村道2004号線 (ハッ手) 道路舗装工事2,000万円 (皆増)

村道2016号線オーバーレイ工事1,838万円 (838万円増)

道路橋梁点検委託料（村内一円）1,700万円（皆増）

(減) 村道6187号線（判之木御狩野線）道路改良舗装工事3,000万円（皆減）

村道1004号線道路舗装工事1,300万円（皆減）

村道6187号線（判之木御狩野線）物件移転補償311万円（皆減）

⑧ 消 防 費 1億8,428万円 対前年増減率 (1.1%) 198万円増

(増) 防災倉庫実施設計業務委託767万円（皆増）

・ 小型動力ポンプ軽積載車437万円（皆増）

諏訪広域連合特別会計負担金1億4,481万円（147万円増）

(減) 国土強靱化地域計画策定業務440万円（皆減）

消防団退職報奨金110万円（628万円減）

避難所用ポータブル電源151万円（皆減）

⑨ 教 育 費 4億5,506万円 対前年増減率 (△1.8%) 830万円減

(増) 私立幼稚園支援事業負担金1,761万円（673万円増）

小学校主食置き場エアコン設置工事187万円（皆増）

小学校給食調理委託業務2,140万円（365万円増）

(減) JA旧柏木支所敷地・建物購入1,558万円（皆減）

中学校パソコン教室等PCリース料69万円（353万円減）

学校エアコン設置調査基本設計330万円（皆減）

⑩ 公 債 費 3億2,139万円 対前年増減率 (△0.9%) 281万円減

償還元金3億1,468万円(173万円減)、償還利子等670万円(108万円減)

性質別

① 人 件 費 10億625万円 対前年増減率 (1.4%) 1,394万円増

・ 新型コロナウイルスワクチン接種体制確保事業職員手当738万円（573万円増）

② 物 件 費 6億8,918万円 対前年増減率 (8.0%) 5,083万円増

・ 文書管理・電子決裁システム導入・保守1,409万円（皆増）

・ 道路橋梁点検委託料1,700万円（皆増）

・ 橋梁掛替工事設計委託料700万円（皆増）

・ 教員住宅除却設計委託料236万円（皆減）

③ 維持補修費 1億3,506万円 対前年増減率 (69.1%) 5,519万円増

・ 村道2004号線（ハッ手）道路舗装工事2,000万円（皆増）

- ・ 保育園テラス屋根補修工事1,540万円 (皆増)
- ・ 保育園外壁塗装工事1,019万円 (皆増)
- ・ 村道2016号線オーバーレイ工事1,838万円 (838万円増)
- ・ 源泉ポンプ・水中ケーブル入替工事354万円 (皆減)

④ 扶 助 費 4億9,300万円 対前年増減率 (6.3%) 2,905万円増

- ・ 障害者自立支援給付費1億6,100万円 (3,000万円増)
- ・ 児童手当1億1,973万円 (578万円減)
- ・ 老人医療費特別給付金8,000万円 (190万円減)

⑤ 補 助 費 等 8億336万円 対前年増減率 (△8.5%) 7,501万円減

- ・ 南諏訪衛生施設組合負担金4,258万円 (2,114万円減)
- ・ ふれあいセンターもみの湯運営支援補助金2,100万円 (皆減)
- ・ 認知症高齢者グループホーム補助金4,870万円 (皆減)
- ・ 公共交通実証実験業務負担金500万円 (皆増)

⑥ 普通建設事業費 1億5,998万円 対前年増減率 (△2.5%) 414万円減

- ・ イントラネット事務機器更改4,316万円 (皆増)
- ・ 農地耕作条件改善事業弓振地区畑かん管路布設工事3,000万円 (皆増)
- ・ ハヶ岳自然文化園チラーユニット交換工事1,406万円 (皆増)
- ・ 村道6187号線判之木御狩野線道路改良舗装工事3,000万円 (皆減)
- ・ 柏木ため池浚渫及び取水水路付帯工事1,859万円 (皆減)
- ・ JA旧柏木支所敷地・建物購入1,558万円 (皆減)
- ・ 村道1004号線道路舗装工事1,300万円 (皆減)
- ・ 子育て支援センター実施計画951万円 (皆減)

⑦ 公 債 費 3億2,139万円 対前年増減率 (△0.9%) 281万円減

⑧ 積 立 金 5,485万円 対前年増減率 (21.6%) 974万円増

- ・ ふるさと基金1,818万円 (904万円増)
- ・ 村営住宅基金388万円 (179万円増)
- ・ 水源涵養基金3万円 (89万円減)

⑨ 貸 付 金 1億5,500万円 前年度同額

⑩ 繰 出 金 3億9,593万円 対前年増減率 (3.7%) 1,422万円増

(4) 主な新規事業等

第5次原村総合計画基本目標別の主な新規事業等

目標1 人と自然を大切にしたい美しく住みよい村づくり

新規・村道2004号線（ハッ手）道路舗装工事（建設係）	2,000万円
機能改善を図るため、村内6地区、10路線について、継続して路盤改良工事を行う。	
新規・公共交通実証実験（企画振興係）	500万円
平成25年からの本運用から10年が経とうとする中で、原村の現状に合う公共交通を検討する一つの方法として、実証実験を行う。	
継続・空家有効活用促進補助金（環境係）	500万円
新規・合葬式墓地設計管理委託（環境係）	150万円
住民の方が将来におけるお墓の管理維持に不安を抱くことのないよう、合葬式墓地の建設に向けて、意見聴取や説明会、建設場所の選定及び設計を行う。	
新規・地域づくり支援事業（企画振興係）	150万円
地域の特性や資源を生かした魅力と活力のある地域づくりを推進するため、村民や若者が主体となって実施する活動に対して、費用の一部を補助する。	
新規・既存住宅エネルギー自立化補助金（環境係）	100万円
村内住宅のエネルギー自立化を促進するため、村民が行う太陽光発電設備等の設置に要する経費に対し補助金を交付する。	
新規・村道巡回管理業務委託（建設係）	100万円
道路通行上支障となる事象を迅速に取り除き、道路環境の維持・保全を行う。	
拡充・移住ガイドブック委託（田舎暮らし推進係）	76万円
既存のガイドブックの在庫終了に合わせ、若者や子育て世代など、より多くの方に手に取ってもらえるような移住ガイドブックを制作する。	
新規・登山口トイレ設置調査（商工観光係）	5万円
舟山十字路登山口への仮設トイレ設置について調査を行う。	

目標2 人と文化を育み、本村への若い人の流れをつくる村づくり

継続・小学校屋根塗装工事（教育総務係）	800万円
新規・村政施行150周年記念事業（企画振興係）	15万円
令和7年1月に村政施行150周年を迎えるにあたり、実行委員会の立ち上げやイベントなど、準備を進めていく。	
拡充・図書館信毎データベースオンラインサービス（図書館係）	7万円
信濃毎日新聞の新聞紙面を収録したオンラインデータサービス。キーワードや掲載時期で欲しい記事を即座に検索でき、利便性を高める。	

目標3 健康としあわせを誇れる健康・福祉・子育ての村づくり

継続・老人医療費特別給付金（医療給付係）	8,000万円
継続・新型コロナウイルスワクチン接種体制確保事業（健康づくり係）	3,105万円
新規・保育園テラス屋根補修工事（保育園）	1,540万円
経年劣化により老朽化したテラスと屋根を改修し、安全で明るい環境での保育を行う。	
新規・保育園外壁塗装工事（保育園）	1,019万円
保育園の外壁の木質部分について、経年劣化でささくれが目立ち、危険性があるた	

め、シリコン塗装を施し安全性を高める。

- 継続・小規模多機能型居宅介護事業所補助金（福祉係） 1,000万円
- 拡充・介護予防運動器機能向上事業（福祉係） 448万円
からだの衰え度チェック教室などを開催。感染症対策にも対応できるよう、タブレットをレンタルし、自宅でも運動できるようにする。

目標4 産業振興による魅力・活力のある村づくり

- 新規・畑かん管路布設工事（弓振地区）（農村整備係） 3,360万円
畑へのかん水のための送水管が経年劣化したことから、安定した用水供給確保のために管路の更新をする。
- 新規・八ヶ岳自然文化園チラーユニット交換工事（商工観光係） 1,406万円
開園より30年経過し冷媒ガスも生産終了しているため、チラーユニット交換工事を行う。
- 新規・そばコンバイン購入（農政係） 720万円
水田転作の主力品目である「そば」を推進するために、村で購入したコンバインをそば管理組合に貸し付けている。老朽化が進んでいることから更新を図り、そばの作付拡大を推進する。
- 新規・柳沢ため池浚渫工事（農村整備係） 326万円
ため池の貯水量を確保するため、堆積した土砂を除去する。
- 新規・経営継承・発展等支援事業（農政係） 300万円
農業経営者の高齢化が進む中、中心経営体である先代経営者から経営の移譲を受けた後継者に対し補助することにより、将来にわたって地域の担い手農業者を確保する。
- 新規・6次産業化支援事業補助金（農政係） 300万円
6次産業化の推進に必要となる機械器具・施設整備の一部を補助することで、農業者の所得向上及び経営規模の拡大、農産物の高付加価値化を促進する。
- 新規・もみの湯長寿命化計画査定・調査（商工観光係） 173万円
もみの湯の劣化状態を調査して、資料作成を行いもみの湯長寿命化計画を立てる。
- 継続・新型コロナウイルス特別経営対策利子補給金（商工観光係） 136万円
- 新規・ワイン用ぶどう苗木等購入補助（農政係） 120万円
ワイン用ぶどう栽培を促進するため、ワイン用ぶどう苗木購入及びトレリス等の資材購入に対し補助する。
- 継続・八ヶ岳自然文化園湿生花園木道補修（商工観光係） 117万円
- 継続・農業後継者育成事業補助金（農政係） 100万円
- 新規・縦の木荘遊歩道舗装工事（商工観光係） 64万円
遊歩道の砂が大雨により流されたため、舗装工事を行う。

目標5 皆が活躍できる持続可能な村づくり

- 新規・防災倉庫実施設計業務委託（情報防災係） 767万円
激甚化、頻発化する自然災害等に迅速に対応できる防災拠点としての防災倉庫を整備するため調査設計を行う。
- 新規・地域の再エネ設備導入ポテンシャル調査業務委託（環境係） 500万円
地球温暖化対策を自治体が率先実行していくため、村が所有する公共施設における屋根置き型太陽光発電設備の導入可能性について調査を行う。
- 新規・電子申請窓口用タブレット購入（情報防災係） 88万円
住民や事業者の方が来庁することなく行政手続きが行える電子申請サービスを広く

知っていただくため窓口にタブレットを配置する。

○「八ヶ岳定住自立圏」共生ビジョン関連事業

・婚活イベント開催	10万円	
・結婚相談業務	7万円	
・図書館費	3万円	
・八ヶ岳観光圏事業	300万円	
・主要道路整備事業	1,838万円	
・健康教室	40万円	
・芸術鑑賞バス借り上げ	4万円	
・3市町村資料館連携事業	10万円	
・裂き織り保存活用	74万円	
・子育てフォローアップ事業	4万円	計 2,290万円

3 特別会計予算の概要

(1) 国民健康保険事業勘定特別会計

歳入歳出予算の総額は、前年度比500万円増(0.5%)の9億5,000万円としました。

歳入は、国民健康保険税における資産割の税率について医療分、後期高齢者支援金分、介護分ともに減額の改正を行います。税額は前年度比1,300万円増(5.7%)の2億4,001万円の見込みとなりました。一般会計繰入金は、8,271万円を計上しました。

歳出は、保険給付費に6億1,446万円、事業費納付金に2億8,000万円、特定健診・特定保健指導や健康増進を図るための保健事業費に1,690万円を計上しました。

(2) 国民健康保険直営診療施設勘定特別会計

歳入、歳出予算の総額は、前年度比1,500万円増(14.2%)の1億2,100万円としました。直営診療施設の予算として過去最大となります。

歳入の内、診療収入は前年度より648万円(9.4%)多い7,566万円を見込みました。感染防止対策を重視しながら、かかりつけ医として二診体制で診療を行っていきます。また医療機器入替のために基金から336万円を繰入れます。

歳出では、総務費に前年度比930万円増(11.7%)の8,904万円を計上しました。2診体制の継続、増大する事務量に対応するために職員を増やします。医業費ではX線画像診断装置等の医療機器入替や医薬材料費と検査費の増額により、前年度比571万円増(21.8%)の3,187万円を計上しました。

(3) 農業者労働災害共済事業特別会計

歳入・歳出予算総額は前年度と同額の120万円としました。

共済見舞金について前年度並みの94.8万円を見込み、この財源として農労災共済掛金・財産運用収入・繰越金等により調整しました。

(4) 後期高齢者医療特別会計

歳入・歳出予算総額は前年度比600万円増(5.7%)の1億1,170万円としました。

歳入は、保険料8,376万円、一般会計繰入金2,671万円です。

後期高齢者医療制度の運営は長野県後期高齢者医療広域連合が行っており、村では被保険者証や資格証明に関すること、医療給付に関すること等の受付事務や保険料の徴収事務を行い、広域連合に対して保険料等負担金1億865万円を納付します。

4 企業会計予算の概要

(1) 水道事業会計

予算総額は、収益的収入は前年度比 255 万円増(1.4%)の 1 億 8,224 万円、収益的支出は、前年度比 2,247 万円増(14%)の 1 億 8,203 万円、資本的収入はなく、資本的支出は建設改良工事費の減少により前年度比 912 万円減 (△16%)の 4,823 万円としました。

主な事業は、原山地区送配水管布設替工事3,450万円、奥野水源送水ポンプ交換工事300万円、修繕工事として第 2 配水池内壁塗装工事3,100万円です。

(2) 下水道事業会計

予算総額は、収益的収入は前年度比 6 万円減 (△0.0%) の 3 億 3,205 万円、収益的支出は前年度比 215 万円増(1%)の 2 億 1,045 万円、資本的収入は企業債借入の増加により前年度比 110 万円増 (12.6%) の 980 万円、資本的支出は前年度比 934 万円増(6.9%)の 1 億 4,434 万円としました。

主な事業は、流域下水道建設負担金 955 万円、マンホールポンプ及び制御盤更新 2,061 万円、非常用発電機更新 900 万円、下水道逆流対策工事に 1,000 万円、企業債元金償還金 9,518 万円、企業債利息償還金 592 万円です。

1 会計別予算規模

(単位：千円)

会計名		会計別予算額 (当初予算)				(参考) 2年度決算額			
		4年度 当初予算	3年度 当初予算	増減額	対前年比	歳入	歳出	差引額	
一般会計		4,216,000	4,125,000	91,000	2.2%	5,640,886	5,237,630	403,256	
特別 会計	国民健康保険事業	950,000	945,000	5,000	0.5%	982,056	891,525	90,531	
	国民健康保険 直営診療施設	121,000	106,000	15,000	14.2%	136,836	100,990	35,846	
	農業者労働災害 共済事業	1,200	1,200	0	0.0%	2,381	298	2,083	
	後期高齢者医療	111,700	105,700	6,000	5.7%	104,049	103,903	146	
	計	1,183,900	1,157,900	26,000	2.2%	1,225,322	1,096,716	128,606	
企業 会計	水道事業	収益の収入	182,244	179,699	2,545	1.4%	収益の収入	収益の支出	差引額
		収益の支出	182,034	159,569	22,465	14.1%	180,861	143,254	37,607
		資本の収入	0	0	0	0.0%	資本の収入	資本の支出	差引額
		資本の支出	48,232	57,356	△ 9,124	△15.9%	0	55,747	△ 55,747
	下水道事業	収益の収入	332,058	332,116	△ 58	0.0%	収益の収入	収益の支出	差引額
		収益の支出	210,459	208,303	2,156	1.0%	346,481	197,997	148,484
		資本の収入	9,800	8,700	1,100	12.6%	資本の収入	資本の支出	差引額
		資本の支出	144,349	135,004	9,345	6.9%	10,269	143,076	△ 132,807
合計	収入	5,924,002	5,803,415	120,587	2.1%	収入	支出	差引額	
	支出	5,984,974	5,843,132	141,842	2.4%	7,403,819	6,874,420	529,399	

2 一般会計歳入予算

単位：千円

項目	4年度予算額	3年度予算額	増減額	対前年比	構成比
★ 村 税	756,202	730,182	26,020	3.6%	17.9%
★ 地 方 譲 与 税	84,103	84,000	103	0.1%	2.0%
★ 利 子 割 交 付 金	300	300	0	0.0%	0.0%
★ 配 当 割 交 付 金	1,000	1,000	0	0.0%	0.0%
★ 株 式 等 譲 渡 所 得 割 交 付 金	300	300	0	0.0%	0.0%
★ 法 人 事 業 税 交 付 金	4,500	4,500	0	0.0%	0.1%
★ 地 方 消 費 税 交 付 金	143,000	143,000	0	0.0%	3.4%
★ 環 境 性 能 割 交 付 金	6,044	3,800	2,244	59.1%	0.1%
★ 地 方 特 例 交 付 金	3,000	9,140	△ 6,140	△ 67.2%	0.1%
★ 地 方 交 付 税	1,648,000	1,530,000	118,000	7.7%	39.1%
★ 交 通 安 全 交 付 金	1,200	1,200	0	0.0%	0.0%
★ 分 担 金 及 び 負 担 金	38,511	40,943	△ 2,432	△ 5.9%	0.9%
★ 使 用 料 及 び 手 数 料	23,145	21,032	2,113	10.0%	0.6%
★ 国 庫 支 出 金	277,247	263,266	13,981	5.3%	6.6%
★ 県 支 出 金	293,408	312,429	△ 19,021	△ 6.1%	7.0%
★ 財 産 収 入 金	9,139	10,254	△ 1,115	△ 10.9%	0.2%
★ 寄 付 金	18,002	9,002	9,000	100.0%	0.4%
★ 繰 入 金	454,540	411,001	43,539	10.6%	10.8%
★ 繰 越 金	130,000	130,000	0	0.0%	3.1%
★ 諸 収 入	251,159	266,351	△ 15,192	△ 5.7%	6.0%
★ 村 債	73,200	153,300	△ 80,100	△ 52.3%	1.7%
合 計	4,216,000	4,125,000	91,000	2.2%	100.0%

★ 自 主 財 源	1,680,698	1,618,765	61,933	3.8%	39.9%
★ 依 存 財 源	2,535,302	2,506,235	29,067	1.2%	60.1%

※構成比は合計と一致しないことがあります。

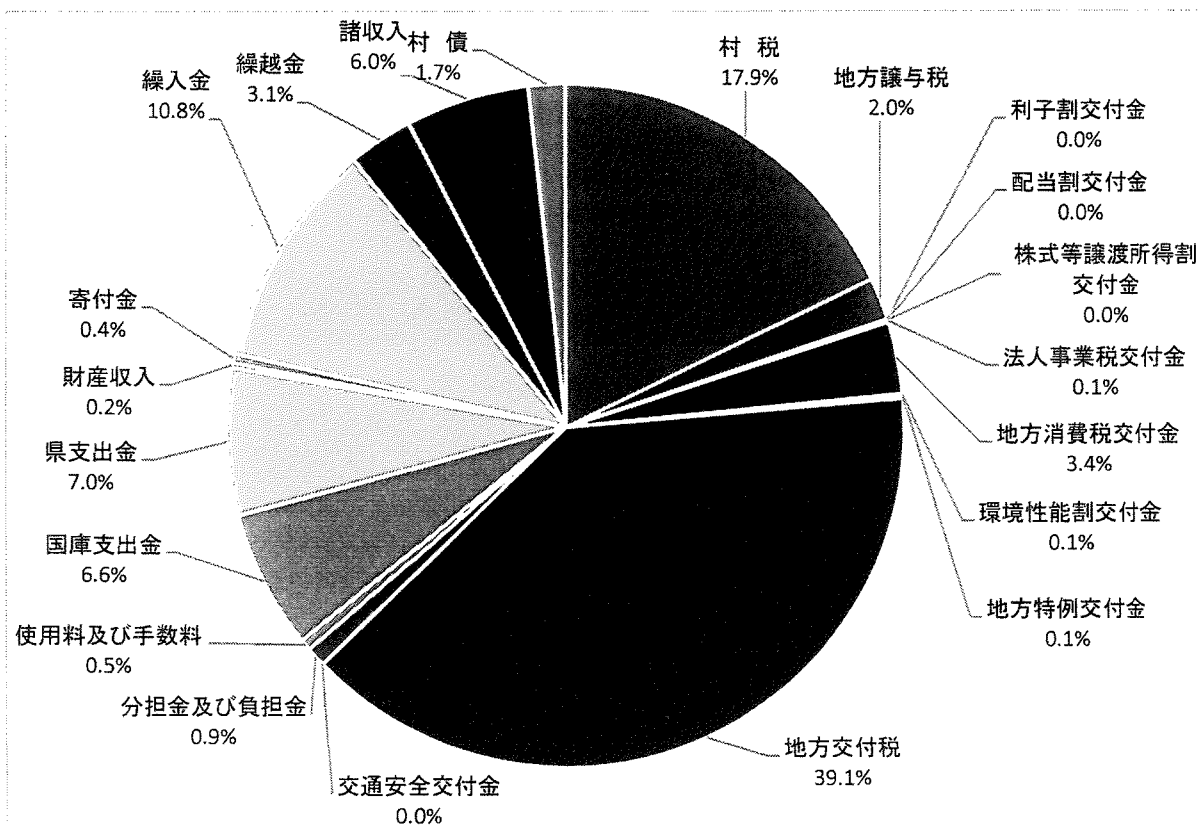

3 一般会計歳出予算（科目別）

単位：千円

項目	4年度予算額	3年度予算額	増減額	対前年比	構成比
議会費	67,571	65,105	2,466	3.8%	1.6%
総務費	659,489	553,155	106,334	19.2%	15.6%
民生費	1,202,637	1,203,368	△731	△0.1%	28.5%
衛生費	393,699	394,422	△723	△0.2%	9.3%
農林業費	267,192	260,360	6,832	2.6%	6.3%
商工費	318,058	333,838	△15,780	△4.7%	7.5%
土木費	344,625	342,884	1,741	0.5%	8.2%
消防費	184,276	182,302	1,974	1.1%	4.4%
教育費	455,062	463,361	△8,299	△1.8%	10.8%
災害復旧費	5	5	0	0.0%	0.0%
公債費	321,385	324,199	△2,814	△0.9%	7.6%
諸支出金	1	1	0	0.0%	0.0%
予備費	2,000	2,000	0	0.0%	0.0%
合計	4,216,000	4,125,000	91,000	2.2%	100.0%

※構成比は合計と一致しないことがあります。

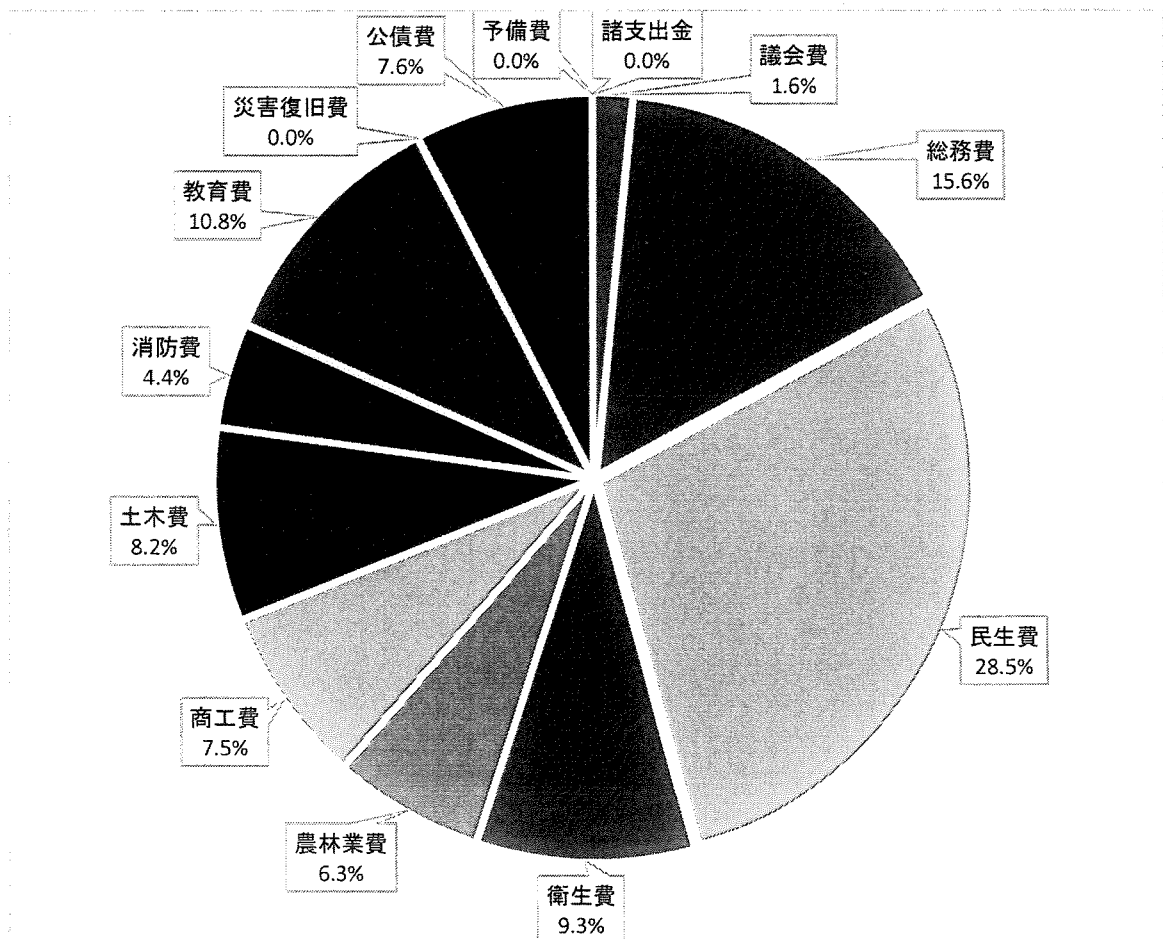

4 一般会計歳出予算（性質別）

単位：千円

項目	4年度予算額	3年度予算額	増減額	対前年比	構成比
☆人件費	1,006,249	992,309	13,940	1.4%	23.9%
物件費	689,177	638,349	50,828	8.0%	16.3%
維持補修費	135,060	79,869	55,191	69.1%	3.2%
☆扶助費	493,004	463,953	29,051	6.3%	11.7%
補助費等	803,357	878,371	△75,014	△8.5%	19.1%
○普通建設事業費	159,980	164,115	△4,135	△2.5%	3.8%
うち補助事業費	40,090	43,768	△3,678	△8.4%	1.0%
うち単独事業費	119,890	120,347	△457	△0.4%	2.8%
○災害復旧費	5	5	0	0.0%	0.0%
☆公債費	321,385	324,199	△2,814	△0.9%	7.6%
積立金	54,856	45,119	9,737	21.6%	1.3%
投資及び出資金	0	0	0	—	0.0%
貸付金	155,001	155,001	0	0.0%	3.7%
繰出金	395,926	381,710	14,216	3.7%	9.4%
予備費	2,000	2,000	0	0.0%	0.0%
合計	4,216,000	4,125,000	91,000	2.2%	100.0%

☆義務的経費	1,820,638	1,780,461	40,177	2.3%	43.2%
○投資的経費	159,985	164,120	△4,135	△2.5%	3.8%
その他経費	2,235,377	2,180,419	54,958	2.5%	53.0%

※構成比は合計と一致しないことがあります。

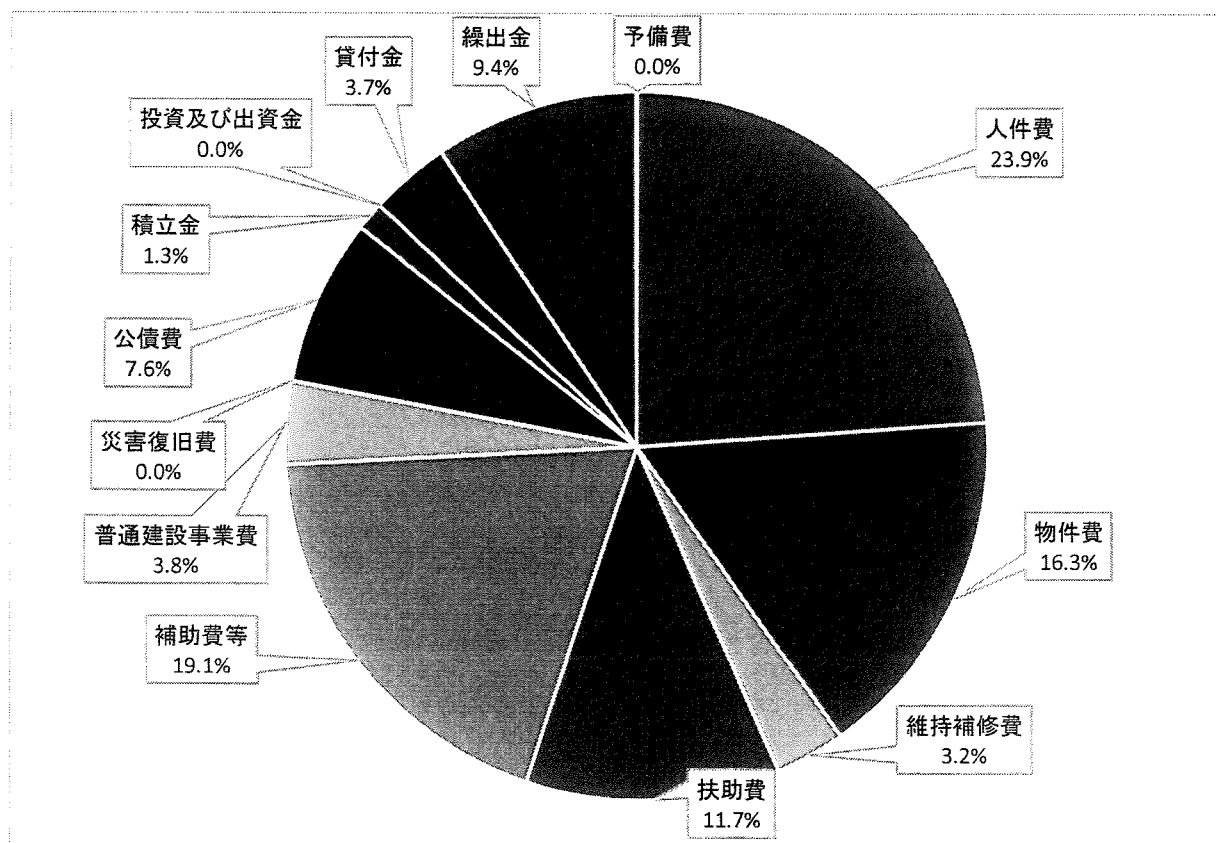

5 基金増減見込

(単位:千円)

基金名	令和3年度				令和4年度		
	年度当初	増減見込額		年度末	増減見込額		年度末
		積立	取崩		積立	取崩	
財政調整基金	986,809	2,965	0	989,774	1,747	399,461	592,060
減債基金	237,442	713	0	238,155	716	0	238,871
農業振興基金	216,292	650	0	216,942	652	10,400	207,194
社会福祉基金	66,119	199	0	66,318	200	0	66,518
公共施設等総合管理基金	300,387	19,102	0	319,489	19,161	39,500	299,150
保健休養地管理事業基金	12,603	6,038	0	18,641	6,057	0	24,698
教育振興基金	3,383	11	0	3,394	11	0	3,405
ふるさと基金	51,432	18,155	2,180	67,407	18,176	3,369	82,214
地域福祉基金(果実運用)	200,000	0	0	200,000	0	0	200,000
奨学基金(果実運用)	16,419	1,618	191	17,846	1,618	193	19,271
水源涵養基金	10,366	931	0	11,297	34	260	11,071
有線放送施設整備基金	25,105	3,075	0	28,180	2,585	0	30,765
新型コロナウイルス特別経営対策利子補給基金	1,152	2,403	2,200	1,355	8	1,357	6
森林環境譲与税基金	0	1	0	1	11	0	12
村営住宅基金	0	2,093	0	2,093	3,880	0	5,973
一般会計合計	2,127,509	57,954	4,571	2,180,892	54,856	454,540	1,781,208
農業者労働災害 共済基金	17,485	53	1	17,537	53	1	17,589
国民健康保険基金	110,787	333	5,154	105,966	319	0	106,285
国保直営診療施設基金	206,251	620	1,748	205,123	617	2,123	203,617
水道事業基金	575,373	1,729	0	577,102	1,734	0	578,836
下水道基金	123,000	0	0	123,000	0	0	123,000
土地開発基金	168,000	0	0	168,000	0	0	168,000
特別会計等計	1,200,896	2,735	6,903	1,196,728	2,723	2,124	1,197,327
総合計	3,328,405	60,689	11,474	3,377,620	57,579	456,664	2,978,535

6 村債増減見込

(単位:千円)

区 分	令和3年度				令和4年度		
	年度当初	増減見込額		年度末	増減見込額		年度末
		借入	償還		借入	償還	
普通債	735,262	153,300	120,295	768,267	23,200	119,096	672,371
(1) 総務債	94,639	0	11,358	83,281	0	11,354	71,927
(2) 民生債	75,500	115,900	8,467	182,933	0	9,191	173,742
(3) 農林業債	146,671	18,800	27,241	138,230	6,000	24,726	119,504
(4) 商工債	39,822	0	4,978	34,844	0	4,978	29,866
(5) 土木債	120,542	10,200	20,420	110,322	2,000	20,542	91,780
(6) 消防債	51,855	0	9,428	42,427	8,000	7,868	42,559
(7) 教育債	206,233	8,400	38,403	176,230	7,200	40,437	142,993
災害復旧債	36,733	1,300	2,544	35,489	0	4,556	30,933
(1) 単独災害復旧債	18,044	1,300	2,389	16,955	0	2,445	14,510
(2) 補助災害復旧債	18,689	0	155	18,534	0	2,111	16,423
その他	1,015,090	145,500	193,573	967,017	50,000	191,030	825,987
(1) 減税補てん債	10,594	0	3,204	7,390	0	2,602	4,788
(2) 臨時財政対策債	996,896	145,500	190,369	952,027	50,000	187,583	814,444
(3) 減収補てん債	7,600	0	0	7,600	0	845	6,755
一般会計合計	1,787,085	300,100	316,412	1,770,773	73,200	314,682	1,529,291
水道事業会計	20,378	0	7,330	13,048	0	6,331	6,717
下水道事業会計	364,642	6,700	102,138	269,204	7,800	95,185	181,819
企業会計合計	385,020	6,700	109,468	282,252	7,800	101,516	188,536
総合計	2,172,105	306,800	425,880	2,053,025	81,000	416,198	1,717,827

7 科目別主要事業等

(単位：千円)

目 名 称	事 業 名	新規 終了	令和4年度 予算額 ①	令和3年度 予算額 ②	増減額 ①-②
議会費	1.1.1 議会事務局費		4,677	1,943	2,734
	・議場音響設備改修	新規	3,056	0	3,056
一般管理費	2.1.1 一般経費		17,297	14,994	2,303
	・TKC人事給与システム初期導入	新規	880	0	880
	・TKC給与計算システム利用料	新規	545	0	545
	・顧問弁護士委託料	新規	396	0	396
	職員研修費		3,949	1,627	2,322
	・研修旅費(県庁派遣含む)		2,589	251	2,338
	・日本防災士機構防災士資格		50	50	0
文書広報費	2.1.2 文書事務		19,892	4,070	15,822
	・文書管理・電子決裁システム導入・保守	新規	14,091	0	14,091
	・地方公務員の定年延長に伴う例規整備支援業務	新規	1,760	0	1,760
	有線放送		5,850	6,262	▲ 412
	・会計年度任用職員報酬(パート)		508	371	137
財産管理費	2.1.3 財産一般		6,463	5,526	937
	・公会計システム機器更新委託	新規	550	0	550
	・財務会計システムNW機器	新規	385	0	385
会計管理費	2.1.4 会計管理費		980	1,538	▲ 558
財産管理費	2.1.5 庁舎管理費		19,401	15,248	4,153
	・庁舎構内第一柱高圧気中開閉器更新工事	新規	1,208	0	1,208
	・庁舎1階東事務室照明LED化工事	新規	220	0	220
	・事務室カーペット張替工事	新規	653	0	653
	自動車管理費		6,340	5,764	576
	・アルコール検知器	新規	600	0	600
	その他		19,577	19,968	▲ 391
	・普通財産土地測量業務委託	終了	0	201	▲ 201
	・普通財産建物評価業務委託	終了	0	260	▲ 260
・公共施設等総合管理基金積立		18,200	18,200	0	
公有林整備費	2.1.6 村有林整備事業		7,290	10,674	▲ 3,384
	・森林保全直接支援事業		3,630	1,815	1,815
	・合板・製材生産性強化対策交付金支援事業	終了	0	5,093	▲ 5,093
企画費	2.1.8 諏訪広域関係		6,967	7,405	▲ 438
	・諏訪広域連合経常経費		6,859	7,279	▲ 420
	・諏訪広域公立大学事務組合分担金		107	126	▲ 19
	移住促進事業		2,717	1,445	1,272
	・空家有効活用連絡会	新規	21	0	21
	・移住ガイドブックデザイン委託業務		765	0	765
	地域おこし協力隊事業		11,663	4,400	7,263
	・地域おこし協力隊報酬・手当(1名増)		5,643	2,401	3,242
	・地域おこし協力隊住宅使用料(1名増)		1,260	710	550

(単位：千円)

目 名 称	事 業 名	新規 終了	令和4年度 予算額 ①	令和3年度 予算額 ②	増減額 ①-②
	・地域おこし協力隊起業補助金		1,000	0	1,000
	村政施行150周年記念事業	新規	147	0	147
交通災害共済費	2.1.10 南信地域町村交通災害共済		427	460	▲ 33
	・掛金負担金		240	120	120
街づくり・人づくり事業 費	2.1.11 海外ホームステイ事業		4,703	3,749	954
	村づくり推進事業(集落行動計画・コミュニティ助成)		6,800	5,900	900
	・地域づくり支援事業	新規	1,500	0	1,500
	交流事業(保養施設・人づくり視察研修補助)		520	590	▲ 70
	美しい村連合事業		1,385	1,412	▲ 27
	・連合加盟5年目再審査料	終了	0	100	▲ 100
	公共交通推進事業		26,091	17,142	8,949
	・地域公共交通計画策定業務委託		1,661	858	803
	・公共交通実証実験業務負担金	新規	5,000	0	5,000
	・公共交通赤字補てん補助金		18,000	15,000	3,000
	ふるさと寄附金事業		27,634	13,854	13,780
	・返礼品代		5,400	2,700	2,700
	・ふるさと基金積立金		18,176	9,132	9,044
	エネルギー対策推進事業		6,124	0	6,124
	・地域の再エネ設備導入ポテンシャル調査業務委託	新規	5,000	0	5,000
	・既存住宅エネルギー自立化補助金	新規	1,000	0	1,000
	結婚活動推進事業(定住自立圏)		214	214	0
	景観形形成推進事業		180	1,180	▲ 1,000
	空家対策事業		5,000	5,000	0
情報化推進事業費	2.1.12 情報セキュリティ強化対策事業		4,427	3,154	1,273
	情報化推進庶務		5,317	5,317	0
	総合行政ネットワーク(LGWAN)		2,354	2,596	▲ 242
	・第4次LGWAN機器保守		400	440	▲ 40
	・第4次LGWAN機器賃貸借		750	773	▲ 23
	地域イントラ運営		61,874	15,601	46,273
	・原村地域イントラネット機器更新事業機器リース		8,247	3,843	4,404
	・電子申請窓口申請用タブレット購入	新規	884	0	884
	・原村イントラネット事務機器更改	新規	43,155	0	43,155
	・LGWANサーバ移設に関わる設定変更委託	終了	0	200	▲ 200
	情報公開・個人情報保護		2,004	79	1,925
	・個人情報保護制度の見直しに伴う例規整備支援業務		1,925	0	1,925
諸費	2.1.13 その他事務		1,824	4,514	▲ 2,690
税務総務費	2.2.1 一般経費		4,669	3,254	1,415
賦課徴収費	2.2.2 住民税		8,087	9,802	▲ 1,715
	・国税関連用システム導入	終了	0	132	▲ 132
	・所課扶証明新容器変更に伴うシステム改修	終了	0	374	▲ 374
	固定資産税		5,637	6,122	▲ 485

(単位：千円)

目 名 称	事 業 名	新規 終了	令和4年度 予算額 ①	令和3年度 予算額 ②	増減額 ①-②
	・法務局連係機能システム改修	終了	0	276	▲ 276
	軽自動車税庶務諸税		3,952	602	3,350
	・軽自動車JNKS・Reams自動連携対応	新規	2,200	0	2,200
	収納事務		8,417	4,747	3,670
	・QRコード対応システム改修	新規	2,715	0	2,715
住民基本台帳費	2.3.1 戸籍住基事務		9,060	6,321	2,739
	・デジタル手続法に対応するシステム改修		3,025	84	2,941
	個人番号カード事務		10,719	12,964	▲ 2,245
	・個人番号カード交付事業費負担金	終了	0	2,904	▲ 2,904
	・戸籍法一部改正に伴う対応	終了	0	386	▲ 386
	・デジタル手続き法に対応するシステム改修関係		172	591	▲ 419
	・本人確認書類裏書印字システム機器使用料		220	220	0
	・住基ネット統合端末・プリンタ機器使用料		354	354	0
選挙管理委員会費	2.4.1 委員会費		995	955	40
参議院議員選挙費	2.4.3 参議院議員通常選挙費	新規	6,440	0	6,440
	参議院議員補欠選挙費	終了	0	5,602	▲ 5,602
衆議院議員総選挙費	2.4.4 衆議院議員総選挙費	終了	0	9,844	▲ 9,844
県知事選挙費	2.4.5 県知事選挙費	新規	5,729	0	5,729
県議会議員選挙費	2.4.6 県議会議員選挙費	新規	1,978	0	1,978
基幹統計費	2.5.2 就業構造基本調査	新規	180	0	180
	経済センサス	終了	0	685	▲ 685
社会福祉総務費	3.1.1 障害者福祉対策事業		185,220	156,034	29,186
	・地域活動支援センター委託		7,000	7,347	▲ 347
	・成年後見センター運営委託		1,754	2,042	▲ 288
	・障害者自立支援給付費		161,000	131,000	30,000
	・障害福祉業務総合支援ソフト		554	554	0
	救護施設組合(諏訪広域連合八ヶ岳寮負担金)		443	2,792	▲ 2,349
	社会福祉協議会事業		11,544	11,618	▲ 74
	世帯主医療給付金		3,300	3,400	▲ 100
	重度心身障害者医療費特別給付金		22,100	23,000	▲ 900
	国保特別会計繰出金		81,818	83,472	▲ 1,654
	地域福祉計画		130	125	5
	地域おこし協力隊事業	新規	31	0	31
老人福祉費	3.1.2 高齢者等の生活支援事業		17,129	69,313	▲ 52,184
	・認知症高齢者グループホーム補助金		0	48,702	▲ 48,702
	・福祉輸送サービス事業		4,068	6,732	▲ 2,664
	・小規模多機能型居宅介護事業所補助金(村単)		10,000	10,000	0
	施設入所関係事業		8,420	8,420	0
	敬老会事業		2,054	3,714	▲ 1,660
	老人医療費給付事業		80,011	81,911	▲ 1,900
	・老人医療費特別給付金		80,000	81,900	▲ 1,900

(単位：千円)

目 名 称		事 業 名	新規 終了	令和4年度 予算額 ①	令和3年度 予算額 ②	増減額 ①-②
地域福祉センター管理	3.1.4	地域福祉センター管理費		15,290	14,969	321
		・特定建築物定期調査業務	新規	569	0	569
地域包括支援センター関連費	3.1.5	介護予防事業		8,135	5,685	2,450
		・運動器機能向上事業		4,483	1,371	3,112
		包括の支援事業・任意事業		26,340	25,949	391
介護保健関連費	3.1.6	諏訪広域連合介護保険関連負担金		128,809	123,464	5,345
		・諏訪広域連合介護保険特別会計		126,756	121,217	5,539
		・諏訪広域連合一般会計		2,053	2,247	▲ 194
後期高齢者医療関連費	3.1.7	後期高齢者医療関連費		109,037	104,969	4,068
		・後期高齢者医療広域連合負担金		82,326	81,728	598
		・後期高齢者医療特別会計繰出金		26,711	23,241	3,470
児童福祉総務費	3.2.1	児童福祉		10,681	25,498	▲ 14,817
		・子育て支援センター実施設計委託	終了	0	9,515	▲ 9,515
		・教員住宅アスベスト調査委託	終了	0	1,455	▲ 1,455
		・教員住宅除却設計委託	終了	0	2,363	▲ 2,363
		・子育て支援センター敷地境界確認測量委託	終了	0	1,744	▲ 1,744
		・広域入所負担金		5,296	4,406	890
		子ども医療費給付事業		30,720	31,783	▲ 1,063
		・給付事業見直しに伴うシステム改修	終了	0	233	▲ 233
		・子ども医療費特別給付金(現物給付分)		27,600	28,700	▲ 1,100
		・子ども医療費特別給付金(償還分)		1,400	1,300	100
		・国民健康保険事業勘定特別会計繰出金		901	650	251
		子育てフォローアップ事業		5,747	5,641	106
		児童発達支援事業		21,626	13,058	8,568
		・養護学校学童クラブ負担金		812	1,318	▲ 506
		・障害児等通所支援事業		16,200	8,424	7,776
		・放課後等デイサービス		4,032	2,934	1,098
児童措置費	3.2.2	児童手当費		119,770	125,544	▲ 5,774
保育所費	3.2.3	一般保育		135,045	110,858	24,187
		・会計年度任用職員報酬・手当等		55,540	57,032	▲ 1,492
		・感染症予防対策		1,000	1,000	0
		・給食業務委託		17,632	15,225	2,407
		・砂場囲い設置	終了	0	596	▲ 596
		・防災シャッター危害防止装置	終了	0	1,650	▲ 1,650
		・保育園外壁修繕工事	新規	10,191	0	10,191
		・リズム室放送設備	新規	2,012	0	2,012
		・テラス屋根補修工事	新規	15,400	0	15,400
		・検食用フリーザー	終了	0	448	▲ 448
		子育て支援特別事業		19,354	18,947	407
		・会計年度任用職員報酬・手当		18,775	18,287	488
母子福祉費	3.2.4.	ひとり親家庭等医療費給付事業		6,300	5,500	800

(単位：千円)

目 名 称	事 業 名	新規 終了	令和4年度 予算額 ①	令和3年度 予算額 ②	増減額 ①-②	
保健衛生総務費	4.1.1	一般管理費	8,285	8,444	▲ 159	
		・広域病院群輪番制事業	1,340	1,331	9	
		・小児夜間急病センター	1,507	1,904	▲ 397	
		・骨髄バンク移植ドナー支援事業	300	300	0	
		病院事業	84,917	78,625	6,292	
		・諏訪中央病院組合負担金	84,917	78,625	6,292	
		健康づくり事業	2,798	2,780	18	
		・健康教室	396	396	0	
		・原村保健衛生自治推進協議会補助金	1,800	1,800	0	
予防費	4.1.2	精神保健事業	448	802	▲ 354	
		・諏訪地域精神障害者社会復帰施設運営負担金	350	700	▲ 350	
		健診事業	10,267	12,450	▲ 2,183	
		・PHR(パーソナルヘルスレコード)システム関連	106	2,355	▲ 2,249	
		予防接種事業	25,528	23,185	2,343	
		・新型インフルエンザ予防接種パンデミック対応委託	終了	0	303	▲ 303
		・ロタウイルス予防接種副本登録対応委託	終了	0	108	▲ 108
		新型コロナウイルスワクチン接種体制確保事業		31,049	19,671	11,378
母子保健衛生費	4.1.3	妊婦・乳幼児健診事業	7,956	7,995	▲ 39	
		・不妊治療費補助	200	200	0	
		・不育症治療費補助	100	100	0	
		母子支援事業	1,750	1,888	▲ 138	
保健センター管理費	4.1.4	保健センター管理費	3,223	3,767	▲ 544	
		・バルコニー木部塗装工事	終了	0	616	▲ 616
環境衛生費	4.1.5	環境衛生費	7,852	5,869	1,983	
		・諏訪南行政事務組合負担金(斎場)	7,139	5,275	1,864	
		墓地整備事業	2,103	574	1,529	
公害対策費	4.1.7	公害対策費	11,277	15,377	▲ 4,100	
		・合併浄化・排水処理施設槽設置補助	10,490	14,728	▲ 4,238	
清掃総務費	4.2.1	清掃費	151,800	166,730	▲ 14,930	
		・防犯カメラ設置	新設	480	0	480
		・可燃ごみ収集運搬		6,336	6,336	0
		・資源物収集運搬		11,854	7,160	4,694
		・粗大ごみ収集運搬業務委託		2,680	624	2,056
		・不燃物収集運搬業務委託		4,578	1,217	3,361
		・資源物回収		861	666	195
		・不法投棄物処理		819	819	0
		・木材破砕処理		2,987	3,564	▲ 577
		・諏訪南行政組合負担金(ごみ処理)		77,604	80,425	▲ 2,821
・南諏衛生施設組合負担金		42,577	63,717	▲ 21,140		
農業委員会費	5.1.1	農業委員活動費	5,429	5,402	27	

(単位：千円)

目 名 称	事 業 名	新規 終了	令和4年度 予算額 ①	令和3年度 予算額 ②	増減額 ①-②
農業振興費	5.1.3 農業振興事業		28,009	21,496	6,513
	・芝桜防草シート撤去作業	新規	220	0	220
	・芝桜法面転圧及び防草シート処分	新規	500	0	500
	・農業振興補助金(以下主な内訳)		24,355	18,845	5,510
	野菜花卉作期拡大事業		3,480	3,480	0
	農作物安値対策事業		9,413	9,413	0
	有機栽培産地確立事業		1,200	1,200	0
	農業後継者育成事業		1,000	1,000	0
	農業再生協議会補助金		4,320	3,000	1,320
	ワイン用ぶどう苗木等購入事業	新規	1,200	0	1,200
	6次産業化支援事業	新規	3,000	0	3,000
	農業次世代人材投資資金		5,447	5,447	0
	農作物防除推進事業(有害鳥獣駆除等)		1,686	2,167	▲ 481
	・有害鳥獣被害防護柵等補助		270	270	0
	中山間地域直接支払制度補助		39,298	39,298	0
	多面的機能支払制度事業		56,243	56,226	17
	市民農園事業		110	110	0
	就農支援事業		445	545	▲ 100
	テンサイシストセンチウ対策事業		8,202	8,202	0
	そばコンバイン購入事業	新規	7,200	0	7,200
経営継承・発展等支援事業	新規	3,000	0	3,000	
農地費	5.1.5 一般経費		1,849	2,209	▲ 360
	県営事業		3,300	8,565	▲ 5,265
	・県営農村地域防災減災事業負担金		3,300	8,565	▲ 5,265
	土地改良施設維持管理適正化事業		6,172	26,216	▲ 20,044
	・弓振2号揚水機場揚水ポンプ入替設計書作成業務	終了	0	389	▲ 389
	・柏木ため池浚渫および取水水路付帯工事設計委託	終了	0	1,410	▲ 1,410
	・弓振2号揚水機場揚水ポンプ入替工事	終了	0	3,711	▲ 3,711
	・柏木ため池浚渫および取水水路付帯工事	終了	0	18,590	▲ 18,590
	・柳沢ため池浚渫工事設計書作成業務	新規	344	0	344
	・柳沢ため池浚渫工事	新規	3,256	0	3,256
	農地耕作条件改善事業		33,600	0	33,600
	・弓振地区測量・設計	新規	3,600	0	3,600
	・弓振地区 畑かん管路布設工事	新規	30,000	0	30,000
	農業用水路改修事業	終了	0	15,000	▲ 15,000
農業経営基盤強化促進費	5.1.6 農地流動化推進事業		5,373	5,012	361
林業振興費	5.2.2 林業振興事業		2,453	5,472	▲ 3,019
	・会計年度任用職員報酬・手当		58	58	0
	・どんぐりの丘植樹・地拵え業務		260	260	0
	・ライフライン等保全事業		891	3,905	▲ 3,014
	・信玄の棒道 作業道修繕	新規	99	0	99

(単位：千円)

目 名 称	事 業 名	新規 終了	令和4年度 予算額 ①	令和3年度 予算額 ②	増減額 ①-②
	森林経営管理事業		4,104	4,000	104
	・アークGIS林地台帳システム保守委託		297	330	▲ 33
	・林地台帳整備事業		1,672	1,534	138
	・森林環境譲与税基金積立		11	1	10
商工総務費	6.1.1 一般経費		5,104	5,104	0
	・勤労者生活資金預託金		5,000	5,000	0
商工振興費	6.1.2 商工業振興事業		15,360	10,261	5,099
	・商工業活性化事業補助金		1,300	1,300	0
	・商工会事業運営補助等		5,400	5,400	0
	・商工会電灯撤去補助	終了	0	150	▲ 150
	・商工会御柱観光宣伝事業補助金	新規	1,800	0	1,800
	・中小企業者等展示会出展支援補助金		500	500	0
	・起業チャレンジ補助金		2,000	1,300	700
	・ワーケーション施設等整備促進補助金(事業移動)		3,000	5,000	▲ 2,000
	制度資金融資斡旋事業		159,300	159,300	0
	・制度資金保証料補給金		7,000	7,000	0
	・中小企業振興資金利子補給金		2,300	2,300	0
	地方創生事業 モノづくり集積地SUWAの人づくり事業		1,630	1,654	▲ 24
	緊急経済対策		1,366	6,006	▲ 4,640
	・新型コロナウイルス特別経営対策利子補給金		1,358	1,000	358
観光費	6.1.3 観光一般		16,832	13,305	3,527
	・原ブランド特産品認定審査委員会関係		53	56	▲ 3
	・パンフレット制作		1,200	700	500
	・八ヶ岳観光圏事業(定住自立圏)		3,000	2,500	500
	・諏訪地方観光連盟 御柱祭負担金		137	284	▲ 147
	山岳遭難防止対策事業		161	111	50
	原村キャンペーン事業		711	810	▲ 99
	・トライアスロンPR		30	30	0
	・御柱祭PR		100	200	▲ 100
	観光連盟支援事業 ※観光一般へ事業移動	終了	0	3,636	▲ 3,636
	地域おこし協力隊事業		10,526	8,959	1,567
中央高原管理費	6.1.4 中央高原管理事業		21,785	29,898	▲ 8,113
	・もみの湯貯湯槽加圧ポンプ整備	新規	365	0	365
	・源泉 もみの湯側加圧ポンプ整備	新規	321	0	321
	・源泉 大学校側加圧ポンプ整備	新規	250	0	250
	・もみの湯温水ヒータ・ろ過装置点検整備	新規	630	0	630
	・縦の木荘温水ヒータ・ろ過装置点検整備	新規	416	0	416
	・別荘団地管理委託		8,433	8,433	0
	・中央高原周辺整備管理委託		733	733	0
	・もみの湯長寿命化計画策定・調査	新規	1,727	0	1,727
	・縦の木荘遊歩道舗装工事	新規	638	0	638

(単位：千円)

目 名 称	事 業 名	新規 終了	令和4年度 予算額 ①	令和3年度 予算額 ②	増減額 ①-②
	・もみの湯建物改修基本設計業務	終了	0	4,150	▲ 4,150
	・源泉ポンプ・水中ケーブル入替工事	終了	0	3,542	▲ 3,542
	・源泉ポンプ・予備ポンプ購入	終了	0	3,850	▲ 3,850
	・旧スナック屋根塗装	終了	0	123	▲ 123
	・もみの湯浴室排水溝修繕	終了	0	806	▲ 806
	・もみの湯福祉券・無料券		280	280	0
	・保健休養地管理事業基金積立		6,057	6,050	7
	ハヶ岳自然文化園事業		56,220	47,683	8,537
	・ハヶ岳自然文化園管理委託(指定管理)		38,075	38,075	0
	・チラーユニット交換工事	新規	14,058	0	14,058
	・電気設備電灯トランス部改修工事	新規	1,925	0	1,925
	・文化園外灯塗装修繕	終了	0	246	▲ 246
	・園内間伐・枝払い		990	990	0
	・チラーユニット交換工事設計委託	終了	0	485	▲ 485
	・芝生広場湧水暗渠設置工事	終了	0	1,143	▲ 1,143
	・電気設備高圧遮断機等更新工事	終了	0	1,012	▲ 1,012
	・園内駐車場・U字溝補修工事	終了	0	541	▲ 541
	・文化園グレーチング設置工事	終了	0	374	▲ 374
	・湿生花園木道補修		1,172	1,100	72
	・レストラン冷蔵庫購入	終了	0	754	▲ 754
	・レストランチームオープン購入	終了	0	1,359	▲ 1,359
	・防犯カメラシステム購入	終了	0	1,604	▲ 1,604
	緊急経済対策		0	21,000	▲ 21,000
	・ふれあいセンターもみの湯運営支援	終了	0	21,000	▲ 21,000
道路橋梁総務費	7.1.1 一般経費		3,970	3,828	142
道路維持費	7.1.2 道路維持費		71,854	54,383	17,471
	・御柱道草刈り業務	終了	0	743	▲ 743
	・支障木伐採業務		1,000	1,381	▲ 381
	・村道巡回管理業務委託	新規	1,000	0	1,000
	・御柱祭交通規制看板作成	終了	0	330	▲ 330
	・工事請負費(全体)		0	30,624	▲ 30,624
	・維持補修工事費(全体)		58,738	11,010	47,728
	・建設資材支給事業		3,936	3,692	244
	除雪融雪事業		10,920	11,557	▲ 637
	・グレーダタイヤ購入	終了	0	975	▲ 975
道路新設改良費	7.1.3 村単道路改良事業		70	347	▲ 277
	社会資本整備総合交付金事業		0	35,108	▲ 35,108
	・支障木伐採業務(判之木御狩野線)	終了	0	2,000	▲ 2,000
	・村道6187号線道路改良舗装工事	終了	0	30,000	▲ 30,000
	・村道6187号線物件移転補償	終了	0	3,108	▲ 3,108
	道路メンテナンス事業		24,000	0	24,000

(単位：千円)

目 名 称	事 業 名	新規 終了	令和4年度 予算額 ①	令和3年度 予算額 ②	増減額 ①-②
	・道路橋梁点検	新規	17,000	0	17,000
	・橋架替工事測量設計	新規	7,000	0	7,000
交通安全対策費	7.1.4 交通安全対策費		6,542	6,334	208
河川総務費	7.2.1 河川管理費		7,762	6,554	1,208
	・維持補修工事費(全体)		7,200	5,990	1,210
下水道整備費	7.3.1 下水道整備費(下水道事業会計負担金・補助金)		176,000	179,800	▲ 3,800
住宅管理費	7.4.1 住宅管理費		5,575	3,837	1,738
	・原村営住宅基金		3,880	2,093	1,787
景観計画費	7.5.1 景観推進費		239	239	0
	・景観推進委員会報酬		216	216	0
常備消防費	8.1.1 常備消防費(広域連合負担金)		144,811	143,338	1,473
非常備消防費	8.1.2 非常備消防費(消防団関係)		6,662	6,275	387
	・準中型自動車運転免許取得補助		100	100	0
消防施設費	8.1.3 消防施設費		6,528	1,030	5,498
	・防火貯水槽解体埋め戻し工事	新規	1,132	0	1,132
	・小型動力ポンプ軽積載車購入	新規	4,364	0	4,364
	・消火栓維持管理負担金		331	330	1
	・消火栓移設等負担金		300	300	0
防災対策費	8.1.5 一般経費		93	4,493	▲ 4,400
	・国土強靱化地域計画策定業務	終了	0	4,400	▲ 4,400
	災害対策費		11,333	5,828	5,505
	・備蓄用毛布	新規	495	0	495
	・職員用防災ベスト	新規	208	0	208
	・原村防災倉庫実施設計業務委託	新規	7,671	0	7,671
	・緊急車両用パトライト	新規	722	0	722
	・避難所用LEDランタン	終了	0	193	▲ 193
	・避難所用大型扇風機	終了	0	455	▲ 455
	・避難所用ポータブル電源	終了	0	1,505	▲ 1,505
	無線管理費		2,890	3,023	▲ 133
	・防災行政無線設備保守業務委託		1,463	1,470	▲ 7
	住宅・建築物耐震改修促進事業		1,260	1,260	0
	危険ブロック除去工事	終了	0	100	▲ 100
事務局費(教育)	9.1.2 一般経費		25,500	24,204	1,296
	児童・生徒補助事業		1,302	1,224	78
	教育支援事業		11,579	10,916	663
	・GIGAスクール関連		3,644	3,275	369
	・統合型校務支援システム使用料		950	950	0
	・連絡網システム使用料	新規	364	0	364
	私立幼稚園支援事業		18,061	11,329	6,732
	・子どものための教育・保育給付費		11,443	5,437	6,006
	・子育てのための施設等利用給付費		6,168	5,442	726

(単位：千円)

目 名 称	事 業 名	新規 終了	令和4年度 予算額 ①	令和3年度 予算額 ②	増減額 ①-②
	特色ある学校づくり事業		3,581	4,003	▲ 422
教育施設費	9.1.3 教育施設費		8,661	13,987	▲ 5,326
	・小学校屋根塗装工事		8,000	8,000	0
	・小学校遊具修繕	終了	0	1,177	▲ 1,177
	・エアコン設置調査基本設計	終了	0	3,300	▲ 3,300
	・中学校網戸設置工事	終了	0	869	▲ 869
奨学事業費	9.1.4 奨学事業		2,006	1,886	120
学童生徒指導費	9.1.5 学童生徒指導費(学童クラブ)		11,364	11,270	94
	中間教室		3,591	2,974	617
	・教員住宅トイレ改修工事	新規	644	0	644
学校管理費(小学校)	9.2.1 学校管理費(小学校)		23,995	23,974	21
	・学校ICT整備事業 大型モニター・実物投影機		1,394	1,394	0
	・理科室結露カビ防止修繕	終了	0	330	▲ 330
	・バックネット裏外階段修繕	新規	576	0	576
教育振興費(小学校)	9.2.2 教育振興費(小学校)		28,731	27,597	1,134
	・楽器購入	新規	143	0	143
	・外国語指導助手(ALT)派遣		6,110	5,999	111
	・準要保護児童就学援助費		4,100	4,000	100
給食施設費(小学校)	9.2.3 給食施設費(小学校)		30,040	22,681	7,359
	・食器入替		1,007	480	527
	・給食調理委託		21,398	17,749	3,649
	・フライ兼用ガス煮炊き釜設置工事	新規	1,304	0	1,304
	・主食置場エアコン設置	新規	1,867	0	1,867
学校管理費(中学校)	9.3.1 学校管理費(中学校)		20,241	24,877	▲ 4,636
	・パソコン教室等PCリース料		691	4,224	▲ 3,533
	・学校ICT整備事業 大型モニター・実物投影機		1,394	1,394	0
	・教科書指導書・教員用デジタル教科書		0	2,257	▲ 2,257
	・高圧受電設備入替工事	新規	684	0	684
	・農作業用機械購入	新規	187	0	187
	・網戸設置工事1階技術棟	新規	253	0	253
教育振興費(中学校)	9.3.2 教育振興費(中学校)		30,408	31,156	▲ 748
	・楽器購入	新規	726	0	726
	・外国語指導助手(ALT)派遣		5,241	5,352	▲ 111
	・準要保護生徒就学援助費		4,950	5,500	▲ 550
給食施設費(中学校)	9.3.3 給食施設費(中学校)		18,961	16,123	2,838
	・食器入替	新規	379	0	379
	・給食調理委託		13,221	10,999	2,222
	・煮炊き釜設置工事	終了	0	1,304	▲ 1,304
	・牛乳保冷庫入替	新規	792	0	792
	・冷凍冷蔵庫入替	新規	781	0	781
社会教育総務費	9.4.1 一般経費		710	944	▲ 234

(単位：千円)

目 名 称	事 業 名	新規 終了	令和4年度 予算額 ①	令和3年度 予算額 ②	増減額 ①-②
	・坂本養川堰研究会負担金		0	150	▲ 150
	成人教育		1,226	1,286	▲ 60
	青少年教育		664	604	60
	文化事業		3,054	3,105	▲ 51
	・芸術鑑賞バス借上げ(定住自立圏)		40	40	0
	・成人式youtubeライブ映像配信委託	終了	0	330	▲ 330
	放課後こども事業(はらっ子広場)		3,736	3,765	▲ 29
公民館費	9.4.2 公民館管理費		7,237	6,688	549
	・中央公民館気中遮断器交換	終了	0	733	▲ 733
	・公民館地区館及び分館整備事業補助金		1,092	0	1,092
図書館費	9.4.3 図書館費		21,924	21,944	▲ 20
	・雑誌購入費		715	559	156
	・図書購入費		4,500	4,500	0
	・公園整備		80	0	80
	・信毎データベースオンラインサービス		66	0	66
文化財調査保護費	9.4.4 文化財保護費		3,102	18,661	▲ 15,559
	・3市町村資料館連携事業(定住自立圏)		99	91	8
	・JA旧柏木支所敷地・建物購入	終了	0	15,581	▲ 15,581
	発掘調査		21,860	24,083	▲ 2,223
	・原村の縄文文化発信事業関連		1,510	0	1,510
阿久遺跡管理費	9.4.5 阿久遺跡管理		1,720	848	872
	・阿久遺跡枝払い	新規	759	0	759
民俗資料館費	9.4.6 運営管理費(八ヶ岳美術館)		15,515	15,174	341
	・美術館管理運営委託		12,048	12,048	0
	・屋根防水工事実施設計	新規	497	0	497
	・美術館企画展補助		2,500	2,500	0
社会体育館費	9.5.2 社会体育館費		7,318	6,831	487
社会体育施設管理費	9.5.3 社会体育施設管理費		2,328	2,851	▲ 523
	・電気設備改修工事	終了	0	733	▲ 733
公債費	11.1.2 村債償還金元金		314,682	316,412	▲ 1,730
	村債償還金利子		6,703	7,787	▲ 1,084

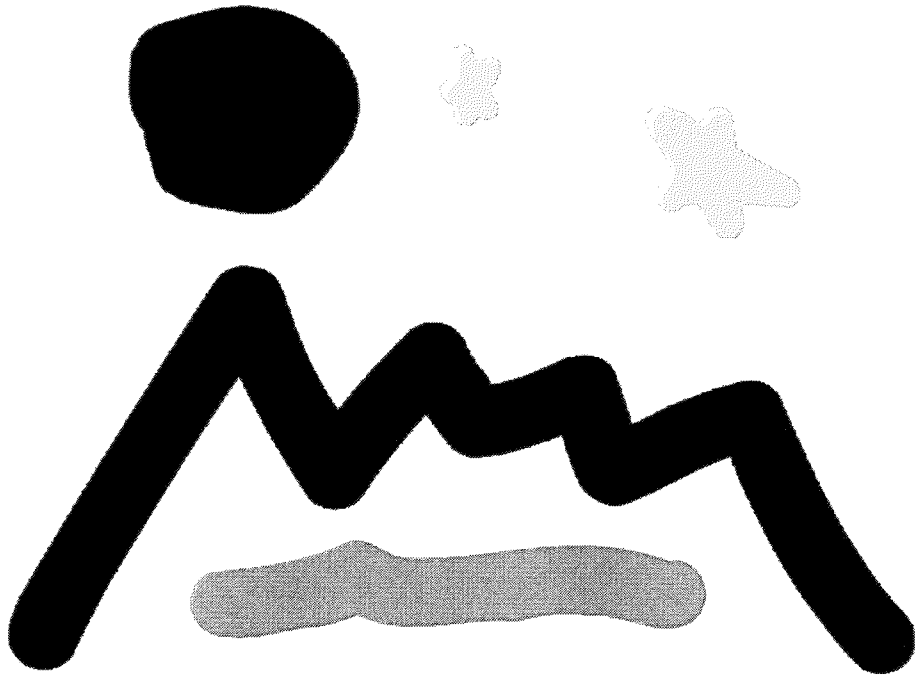

©Haramura 2001