実　施　計　画

（令和５年度～令和７年度）

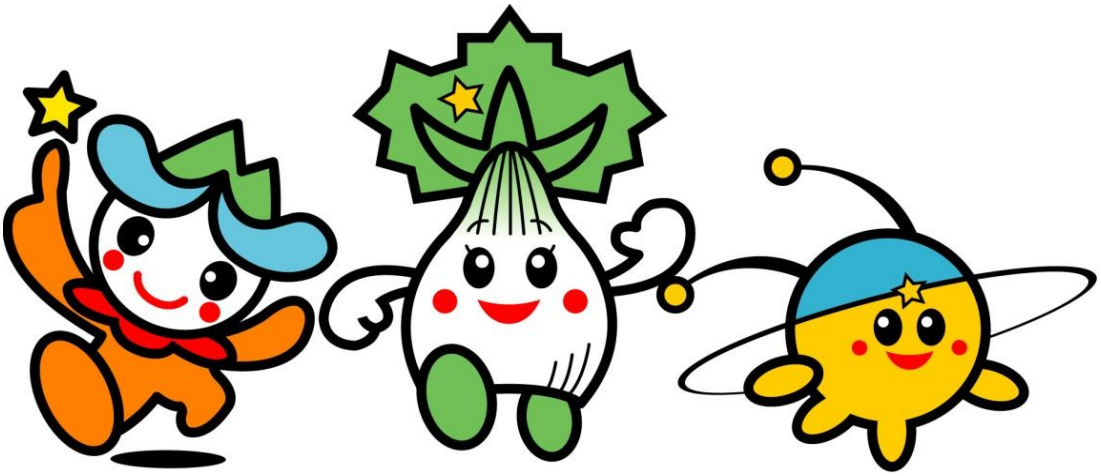

本実施計画は、『人と自然と文化が息づく 美しい村』を将来像に掲げ策定された「第5次原村総合計画」に基づき作成されております。計画期間は、令和５年度～令和７年度の3年間で、毎年度見直しを行いながら、予算編成の指針として事業を推進してまいります。

≪掲載対象事業≫
①総事業費が概ね300万円以上の事業
②政策的経費など特に重要な事業で、事業費が上記未満の事業

原　　村

目　　次

ページ

第5次原村総合計画　施策の大綱		1
事業費総括表		5
第１節　人と自然を大切にした美しく住みよい村づくり		
（第１項）	すばらしい自然・景観・環境の保全と創出	7
（第２項）	持続可能な「循環型社会」の創出	8
（第３項）	地球温暖化防止対策	9
（第４項）	水資源の確保・保全と上下水道の整備	10
（第５項）	自然と調和した居住環境の整備	12
（第６項）	人にやさしい道路・ネットワークの整備	14
（第７項）	安心して暮らせる村づくり	17
第２節　人と文化を育み、本村への若い人の流れをつくる村づくり		
（第１項）	生涯学習の体系化と機会の充実	20
（第２項）	豊かな人間形成をめざした教育の推進	21
（第３項）	芸術文化活動と地域文化の振興	25
（第４項）	スポーツ・レクリエーション交流の推進	27
（第５項）	交流による地域づくり	28
（第６項）	男女共同参画の社会づくり	
（第７項）	本村への若い人の流れをつくる村づくり	29
第３節　健康としあわせを誇れる健康・福祉・子育ての村づくり		
（第１項）	地域で支え合い健やかに生きる	30
（第２項）	きめ細やかな高齢者福祉の推進	34
（第３項）	障がい者の自立と社会参加の促進	37
（第４項）	結婚・出産・子育てできる環境づくり	39
第４節　産業振興による魅力・活力のある村づくり		
（第１項）	原村の特色を生かした農林業振興	44
（第２項）	観光を中心にした、各産業間の連携	49
（第３項）	「原村ブランド」を活かした観光振興	51
（第４項）	広域連携による観光振興	52
（第５項）	工業振興と企業誘致	53
（第６項）	商業・サービス業の振興	54
（第７項）	雇用・勤労者対策の推進	55
第５節　皆が活躍できる持続可能な村づくり		
（第１項）	公民協働の村づくりの推進	56
（第２項）	開かれた村政の推進	58
（第３項）	広域行政の推進	60
（第４項）	効率的な行政運営	61
（第５項）	健全な財政運営	62

第5次原村総合計画　後期基本計画　施策の大綱

基本目標	分野別政策	施　策	具体的な施策
（第１節）人と自然を大切にした美しく住みよい村づくり	（第１項）すばらしい自然・景観・環境の保全と創出	１．自然環境の保全と共生	①原村環境保全条例・規則の見直しと開発指導基準の整備
			②環境保全に関する広報活動の推進
		２．美しい景観の保全と創出［重点］	①景観形成基本方針の推進
			②美しい村づくりへの取組み
		３．緑と花いっぱい運動の推進	①住民参加による花や街路樹の植栽
			②管理や手入れに対する住民の参画促進
		４．道路・河川の美化運動の推進	①清掃活動のPRと住民参加の促進
			②ポイ捨て防止のための広報の推進
			③環境維持事業の推進
			④外来種の駆除
		５．環境にやさしい公共事業	①環境にやさしい公共工事の推進
			②道路の支障木の伐採
		６．公害対策	①公害に対する監視体制の強化と事業者及び住民への意識啓発の推進
			②ごみの不法投棄、屋外焼却の撲滅をめざしての監視体制の強化と住民への意識啓発
			③公害問題に関する相談窓口の充実
			④ペットのふん害対策の推進
	（第２項）持続可能な「循環型社会」の創出	１．ごみの排出抑制とリサイクル	①ごみの分別排出の徹底とごみ排出抑制に対する住民意識の啓発
			②ごみの排出区分の細分化と資源化の推進
			③生ごみの自家処理の推進と堆肥化の推進
			④ごみ持ち帰り運動の推進
			⑤3R（発生抑制、再使用、再利用）運動の推進
			⑥不用となった食器の再利用の促進
			⑦循環型社会とリサイクルに関する趣旨の啓発
		２．ごみ処理体制の広域化	①し尿処理施設の検討
			②諏訪南清掃センターの検討
			③最終処分場の検討
		３．環境と農業のかかわり	①土壌診断による適正施肥、減農薬と有機農法の推進
			②農業用廃プラスチックの適正処理と資源活用
	（第３項）地球温暖化防止対策	１．再生可能エネルギー利用の促進及び省エネルギーへの取り組み	①再生可能エネルギーの導入促進・省エネルギーの推進
			②環境学習の充実
			③公共施設等における温室効果ガス削減
	（第４項）水資源の確保・保全と上下水道の整備	１．水資源の確保と調整	①水源地の保全（保安林の適切な維持管理）
			②農業用施設の適正な維持管理の推進
		２．給水施設の整備と施設の有効利用	①老朽管の布設替えの実施
			②災害に強い水道設備の整備
			③健全経営の推進
		３．水質保全と生活排水浄化施設の整備	①河川等の水質検査の継続実施
			②浄化槽設置者への適正な維持管理意識の啓発
			③下水道整備区域外のし尿・生活排水の処理
			④浄化槽排水の処理方法の研究
		４．下水道事業の運営管理	①下水道接続率向上のための啓発活動の推進
			②計画的な管路調査による維持管理の推進
			③下水道使用料の適正な料金体系の検討
			④健全経営の推進
	（第５項）自然と調和した居住環境の整備	１．住宅用地の確保	①払沢上フラワー団地の分譲促進
			②新たな住宅団地整備の検討
			③耕作放棄地等を中心とした住宅用地への転用推進
		２．住宅対策の拡充［重点］	①住宅耐震改修事業
			②空き家の利活用
		３．各種規制の検討	①原村環境保全条例に基づく適正な規制と誘導
			②自然環境や景観、生活環境に配慮したうるおいのある住宅地の形成
			③各種条例等の導入に関する検討
		４．公園・緑地・水辺空間の整備促進	①自然と暮らしが調和した公園・緑地等の整備促進
	（第６項）人にやさしい道路・ネットワークの整備	１．主要地方道・県道の整備促進	①一般県道・神ノ原青柳停車場線の歩道設置（払沢）
			②県道払沢茅野線、宮川・坂室のJRガード下の拡幅改良
			③主要地方道・茅野北杜韮崎線の歩道設置（中新田地区内）
		２．村道の維持管理と整備促進	①村道の計画的な整備の促進
			②道路等の老朽化対策
			③茅野市、ＪＲ青柳駅へつながる道路の拡幅改良（御狩野判之木線）
			④中央道側道の拡幅改良
			⑤橋梁長寿命化修繕計画に基づいた橋梁の保全
		３．交通安全と道路環境の整備	①交通安全施設の計画的な整備
			②安定的・継続的な除雪体制の確保
		４．公共交通の充実［重点］	①持続可能な公共交通の利用促進
			②他の公共交通との連携の検討
			③高速バス利用者用の駐車場整備
			④高速バス停におけるタクシー情報の充実
	（第７項）安心して暮らせる村づくり	１．消防力の強化	①防火貯水槽と消火栓の設置促進
			②消防団員の確保と育成
			③消防車両の更新
			④消防屯所の更新
		２．防火意識の高揚	①一人暮らし高齢者家庭訪問の実施
			②住宅用火災警報器の設置促進
			③原小学校２年生による防火広報の実施
			④消火訓練の実施
		３．防災体制・対策強化［重点］	①防災意識の高揚
			②連携体制の強化
			③防災対策の強化
			④緊急物資及び応援体制の確保
			⑤住宅等建築物の耐震診断・耐震改修の促進
		４．地域安全体制の確立	①防犯灯の設置等の推進
			②地域安全活動の推進
		５．治山事業と河川改修の推進	①危険箇所の把握と出水後のパトロールの実施
			②災害発生後の迅速かつ的確な災害復旧への取組み
			③住民からの情報提供
		６．消費生活の安全と向上	①消費生活情報の提供
			②消費者組織や消費生活サポーターの育成及び「見守り」活動の推進
			③消費生活相談体制の確立
		７．住民相談の充実	①相談体制の充実
			②広報、啓発活動
			③心配ごと相談体制の充実

（第２節）人と文化を育み、本村への若い人の流れをつくる村づくり	（第１項）生涯学習の体系化と機会の充実	１．生涯学習機会の提供と支援［重点］	①住民ニーズに応じた講座、学級の開設
			②学習成果の継続支援
		２．図書館施設の充実と利用促進	①図書館の施設・環境の整備（幅広い資料の収集、ネットワークの充実、居心地の良い環境づくり）
			②諏訪広域図書館情報ネットワークシステムの充実及び定住自立圏との連携
			③国立国会図書館及び県立図書館を利用した読書機会の充実
			④図書館サービスの充実
			⑤ボランティアグループとの協働
			⑥図書館利用のPR活動
		３．村づくりを担う人材の育成	①各分野での特技・能力を持った人材の発掘
			②優れた人材の村づくりへの活用
			③住民の要望に応じたコーディネート機能の推進
		４．社会教育関係団体の支援・育成・施設の活用	①学習場所の提供や学習資料・学習情報の提供
			②地域活動・社会参加の促進
			③地区館･分館活動の活性化
			④文化協会の育成・支援
		５．生涯学習・社会教育施設の充実	①中央公民館の改修や維持補修による利便性の向上
			②公民館分館等の施設整備に対する支援
		６．家庭教育の充実	①学習機会の提供
			②情報提供による啓発活動の推進
		７．地域に育つ子どもたち	①地域ぐるみの地区子ども会育成活動の活性化
			②安全安心な子どもの居場所や環境づくり
			③各種機関の連携による体験型学習の充実
			④青少年の住みやすい健全な環境を守るための啓発活動
	（第２項）豊かな人間形成をめざした教育の推進	１．学校施設の整備充実	①小・中学校校舎の長寿命化のための維持・改修工事
			②小・中学校環境整備
			③中学校プール跡地利用の検討
			④小・中学校のICT環境の整備、図書や教材、教具等の整備充実
		２．教育内容・方法の改善充実［重点］	①職員一人あたりの担当子ども数を少なくすることによるきめ細かな教育の推進
			②外国語教育・国際理解教育の推進
			③総合的な学習の時間・道徳・特別活動の支援
			④教職員の資質向上への支援
			⑤幼保小連携・小中一貫教育の強化
			⑥ICT教育の推進
			⑦特別支援教育の充実
			⑧地域学習「原村学」の推進
		３．地域社会との連携による教育の充実	①学校評議員会・コミュニティースクールの充実
			②小中学校ホームページの更新、学校便り・学級通信の充実
			③地域公開参観週間の実施
			④地域人材の学校教育への活用支援
			⑤あいさつ運動の展開
			⑥放課後における子どもの自主的活動への支援（放課後子ども教室の充実）
			⑦地元食材提供団体と小中学校の交流促進や地産地消事業の支援
			⑧地域での体験活動の推進
		４．幼保小連携・小中一貫教育における各教育機関との連携強化	①園児と児童・生徒の交流教育の推進
			②保育士や幼稚園教諭と学校教職員との連携や交流研修の推進
			③発達障害の啓発、児童生徒及びその家族への相談支援、学習支援の推進
			④保育所、小・中学校とこひつじ幼稚園、八ヶ岳中央農業実践大学校との交流促進
			⑤不登校傾向児童・生徒の生活及び学習支援の充実
	（第３項）芸術文化活動と地域文化の振興	１．芸術・文化活動の充実	①住民の文化・芸術活動等の発表機会と場所の充実
			②各種団体の自発的な活動推進
			③八ヶ岳自然文化園及び歴史民俗資料館（八ヶ岳美術館）における文化・芸術の活性化と集客の促進
			④原村郷土館における民俗資料の収集展示と体験施設としての確立
		２．遺跡の保存・整備と活用	①原村埋蔵文化財収蔵庫の公開
			②阿久遺跡における針葉樹の伐採と公園化の推進
			③「八ヶ岳縄文遺跡ベルト地帯」の発信
			④地域の特色ある埋蔵文化財発信
		３．文化財の保存と活用	①村指定無形民俗文化財エーヨー節及びコチャかまやせの節の伝承
			②指定文化財をはじめ、道祖神等石造文化財に対する意識の高揚
			③民俗資料の収集・保存
			④機織りのこころを伝える「裂織りの里　原村」のイメージを高め、住民参加による保存活用
			⑤原村の縵絵（コテエ）の保護と活用
	（第４項）スポーツ・レクリエーション交流の推進	１．社会体育施設の充実	①体育施設の改修や維持補修による利便性の向上
			②屋外施設の整備と管理によるサービスの向上
		２．公園や広場の有効活用	①公園や広場の整備
			②広報による公園や広場の利用促進
			③生涯学習活動やスポーツ振興との連携による活用促進
			④管理の仕組みづくりと安全管理の推進
		３．生涯スポーツの普及	①スポーツイベントや気軽にできるスポーツ教室等の開催
		４．社会体育団体･グループ等の育成	①スポーツ協会、スポーツ推進委員やスポーツ登録団体等の組織強化
	（第５項）交流による地域づくり	１．地域間交流・国際交流の推進	①沼津市戸田地区との交流
			②地域間交流の検討
			③原村人づくり事業を活用した村内産業の発展と国際感覚豊かな人材の育成
			④外国人への支援体制の構築
	（第６項）男女共同参画の社会づくり	１．男女共同参画推進体制の整備	①「原村女性団体連絡協議会」の活動支援の推進
			②各種研修機会への参加推進と男女共同参画基本計画の推進
			③女性の社会的地位の向上
	（第７項）本村への若い人の流れをつくる村づくり	１．移住・定住推進事業［重点］	①田舎暮らし現地見学会の拡充
			②若者Ｕターン支援事業
			③広域移住相談体制の構築
			④原村版ＣＣＲＣ事業
			⑤村の魅力の再発見事業
			⑥地域おこし協力隊の活用

（第３節）健康としあわせを誇れる健康・福祉・子育ての村づくり	（第１項）地域で支え合い健やかに生きる	１．健康づくりの推進［重点］	①各種健診・検診の受診率向上
			②乳幼児期からの正しい食生活の普及
			③運動の機会の提供と環境整備
			④こころの病気を理解しあえる地域づくりの推進
			⑤喫煙・飲酒の健康被害の知識の普及
			⑥歯科知識の普及啓発
			⑦住民主体の健康づくりの推進
		２．地域医療の充実	①医療機関相互の連携による医療体制の充実
			②地域包括医療の推進
			③地域に密着した医療の提供
	（第２項）きめ細やかな高齢者福祉の推進	１．在宅生活を継続するための支援［重点］	①生活支援サービスの充実
			②地域包括支援センターの機能強化
			③地域の支え合いネットワークづくりの推進
			④認知症高齢者支援の推進
		２．高齢者の健康づくりと介護予防の推進	①健康づくりの推進
			②介護予防の推進
			③認知症対策の推進
			④生きがいづくりの推進
	（第３項）障がい者の自立と社会参加の促進	１．障がい者に対する理解の促進	①障がい者に対する理解の促進と人権擁護の啓発
			②きめ細やかな相談体制の充実
			③住みよい福祉の村づくりの推進
		２．福祉の充実による生活支援と社会参加の促進	①障がいの早期発見・早期対策と療育・保育・教育の充実
			②保健・医療サービスの充実
			③生活を支える福祉サービスの充実と福祉制度の周知
			④就労の促進や社会参加に向けた支援
	（第４項）結婚・出産・子育てできる環境づくり	１．結婚活動のサポート	①相談員の育成
			②日常的な相談体制の見直し
			③出会いイベントの開催
		２．妊娠・出産・育児の切れ目のない子育て支援の推進	①妊娠・出産・育児の切れ目のない支援の推進と経済的支援の継続
			②悩みや不安に対する育児相談体制の充実と情報提供
			③子育て支援サービスの充実と環境整備
			④住民との協働による子育て支援
		３．子育てがしやすい環境づくり［重点］	①子育て家庭への経済的支援の継続
			②保育サービスの充実
			③子ども子育て支援センターの設置
			④保育施設の適切な改修と環境整備
			⑤保育所の大規模改修または建て替えの検討
（第４節）産業振興による魅力・活力のある村づくり	（第１項）原村の特色を生かした農林業振興	１．農業生産基盤の整備と農業近代化施設の利用促進	①補助事業を活用した畑かんなどの農業用施設の維持管理と整備
			②補助事業の活用と住民協働の両面での、農業用施設の維持管理の推進
			③農業近代化施設の利用拡大の推進
		２．農用地の保全と高度利用	①農地の流動化事業による、中核的担い手農家への農地の利用集積と、遊休農地の解消促進
			②中山間地域直接支払制度利用による農用地の保全
			③農業振興地域整備事業に基づく優良農地の積極的な保全の推進
			④市民農園による遊休農地の利用促進
			⑤多面的機能支払による農地の保全と環境保全
			⑥有害鳥獣被害防止対策の実施
			⑦農業制度資金利子補給及び利子助成事業
		３．農畜産物の振興［重点］	①野菜
			②水稲
			③花卉・鉢花
			④畜産
			⑤きのこ
			⑥果樹
			⑦安全で安心な農産物生産の促進
			⑧農産物安値対策事業
			⑨野菜花卉作期拡大事業
			⑩有機栽培産地確立事業
			⑪減肥栽培普及促進事業
			⑫食の安全安心対策事業
		４．農業後継者の確保・育成と支援［重点］	①労働環境の改善と農業経営の安定化の促進
			②農業後継者の育成支援と新規参入者の受入れ体制の整備促進
			③認定農業者の育成拡大と、担い手農家の育成
			④高齢者や小規模農家が生きがいを持って継続できる農業の検討
			⑤農業労働災害の防止活動の推進
			⑥農業次世代人材投資事業
			⑦就農支援コーディネーター事業
		５．農業生産組織の育成	①農作業受託組合の活用促進による、農作業の軽減と、営農合理化の促進
			②集落営農の組織化の推進
			③農業青年組織育成事業
		６．地域林業の振興と森林の育成・有効活用	①村有林の計画的な整備
			②間伐材の有効利用
			③間伐の普及・啓発
			④間伐後の手入れ方法の検討
			⑤公民協働による村有林整備の推進
	（第２項）観光を中心にした、各産業間の連携	１．農業と連携した観光振興［重点］	①工房や農家等の体験施設のネットワーク化と、体験メニューの提案
			②ペンションなどの宿泊施設や工房、農家等との連携による体験型・滞在型観光の促進、受入れのコーディネート体制の創設
			③農作物収穫体験等による新たな観光魅力の付加
			④モデルコースの提案と宣伝活動の推進
			⑤地域を挙げてのおもてなしの心の醸成
		２．森林を活用した観光振興	①森林資源を活用した交流の推進
			②森林資源を活用し、環境や健康に配慮した観光の促進
		３．観光拠点の再生とネットワークの整備［重点］	①原村版ＤＭＯの研究（観光村づくり）
			②地域資源を活用した滞在型モデルコースの提案・ＰＲ
			③各種施設やイベントなどの連携による活性化推進
			④観光ガイドの育成
			⑤情報ネットワークの構築による総合案内機能の整備やＷｉ－Ｆｉによる観光情報発信
			⑥ホームページなどによる観光情報の発信
			⑦観光拠点の強化
			⑧魅力的な観光づくりの継続

（第４節）産業振興による魅力・活力のある村づくり	（第３項）「原村ブランド」を活かした観光振興	１．農産物の付加価値化	①ワイン用ぶどう生産の推進
			②農産物の販路の拡大
		２．星・音楽をテーマとした観光ブランド	①ホームページや観光キャンペーンなどを活用したPR活動の推進
			②宿泊や体験・観光施設を組み合わせたモデルコースの提案・PR
			③プラネタリウムの設備や番組の更新
			④星のガイド育成
	（第４項）広域連携による観光振興	１．観光推進体制の充実	①八ヶ岳観光圏を活用しての着地型旅行商品の企画・販売
			②メディアを積極的に活用した観光情報の発信
			③インバウンド事業の体制構築及び支援
			④キャンペーンなどＰＲ活動協力団体の構築の検討
			⑤観光連盟・商工会等の活動支援
		２．広域の観光交通利用対策	①ＪＲ各駅からのバスのアクセス便の確保
			②高速バスを利用した誘客
	（第５項）工業振興と企業誘致	１．企業の支援と育成	①経営基盤の強化と規模拡大への支援
			②人材育成や技術開発の情報提供及び参加促進の支援
			③広域連携の強化による産業活性化支援
			④工業技術展等への参加による技術情報の収集及び販路拡大の促進
			⑤産学官連携事業の支援
			⑥商工会による研修・指導相談体制強化への支援
			⑦企業創業支援
			⑧起業チャレンジ補助金による支援
		２．優良企業の立地促進	①情報の把握、収集による、優良企業の村内誘致推進
			②原村商工業振興条例による必要な振興措置の実施
			③大都市圏の遠隔勤務企業（サテライトオフィス）の誘致
			④事務所物件、仲介支援
			⑤広域連携の強化による産業活性化支援
	（第６項）商業・サービス業の振興	１．商業経営の近代化・活性化の促進	①商工会による研修・指導・相談体制の強化への支援
			②各種制度資金の活用による経営基盤の安定化
			③利便性の高い経営形態や特色のある商品開発等経営力向上の促進
			④国・県の活性化支援事業による人材育成等の活性化の促進
		２．他産業との連携による商業の振興	①原村産農産物を利用した地域特産品やお土産の研究、商品化の促進
			②地場産品を活用した新メニュー開発への支援とＰＲの推進
			③原村特産品の認定制度を創設
			④小規模ワイナリーの設置支援
	（第７項）雇用・勤労者対策の推進	１．雇用対策の充実［重点］	①雇用・就職対策の推進
			②新規学卒者のための企業ガイダンスの充実
			③職業技術の習得と就業の支援
			④勤労者向け融資制度の充実と中小企業労働者の福利厚生向上の支援策の検討
			⑤雇用や就職のための情報収集や相談窓口設置の検討
（第５節）皆が活躍できる持続可能な村づくり	（第１項）公民協働の村づくりの推進	１．住民参画による村づくり	①自治組織への加入支援
			②集落行動計画策定・推進支援（おらほうの村づくり事業補助金）
			③コミュニティ活動の推進と支援
			④住民参加による取組の推進
	（第２項）開かれた村政の推進	１．住民との情報共有と適正な運用	①情報の公開・提供の充実
			②広報・広聴活動の充実
			③むらづくり講座の充実
			④有線放送の加入促進
			⑤情報の管理と適正な運用
		２．ＤＸの推進［重点］	①先端技術の積極的な導入
			②行政手続きのオンライン化
			③オープンデータ化の推進によるビッグデータの提供
	（第３項）広域行政の推進	１．広域行政による効率化と活性化	①事務処理の共同化の推進
			②八ヶ岳定住自立圏による地域の活性化
			③広域的な観光振興の展開
			④諏訪圏域内幹線道路の一体的な整備の促進
			⑤中央自動車道の渋滞緩和
			⑥リニア中央新幹線開業を見据えた公共交通の研究
			⑦中央東線高速化の促進
	（第４項）効率的な行政運営	１．機能的な組織体制［重点］	①住民の利便性が図られる組織の再編
			②事務処理・意思決定の迅速化
			③効率的な窓口体制の構築
			④職員能力の向上と柔軟な職員体制の推進
		２．事務内容の効率化［重点］	①実施計画による事務事業の見直し
			②行政評価の推進
			③民間活力の推進
			④先端技術の導入
	（第５項）健全な財政運営	１．財政の基盤強化と効率的な財政運営の推進［重点］	①計画実現に向けた弾力的・効率的な財政運営の展開
			②公平な徴収と適正な受益者負担
			③ふるさと納税制度の活用
		２．財政健全化の取組みの推進	①公共施設等総合管理計画に沿った施設等の更新
			②村債の計画的な借入と公債費負担の抑制
			③財政情報の提供と財政運営の透明性の確保

事　業　費　総　括　表

（単位：千円）

項目		R5～7 事業費計	令和5年度 事業費	令和5年度 左記の財源内訳 国支出金	令和5年度 左記の財源内訳 県支出金	令和5年度 左記の財源内訳 地方債	令和5年度 左記の財源内訳 その他特定財源	令和5年度 左記の財源内訳 一般財源	令和6年度 事業費	令和6年度 左記の財源内訳 国支出金	令和6年度 左記の財源内訳 県支出金	令和6年度 左記の財源内訳 地方債	令和6年度 左記の財源内訳 その他特定財源	令和6年度 左記の財源内訳 一般財源	令和7年度 事業費	令和7年度 左記の財源内訳 国支出金	令和7年度 左記の財源内訳 県支出金	令和7年度 左記の財源内訳 地方債	令和7年度 左記の財源内訳 その他特定財源	令和7年度 左記の財源内訳 一般財源
（第1節）人と自然を大切にした美しく住みよい村づくり	（第1項）すばらしい自然・景観・環境の保全と創出	56,874	19,230	0	0	0	0	19,230	18,822	0	0	0	0	18,822	18,822	0	0	0	0	18,822
	（第2項）持続可能な「循環型社会」の創出	547,765	180,014	0	0	0	0	180,014	180,014	0	0	0	0	180,014	187,737	0	0	0	0	187,737
	（第3項）地球温暖化防止対策	13,000	11,000	7,500	0	0	0	3,500	1,000	0	0	0	0	1,000	1,000	0	0	0	0	1,000
	（第4項）水資源の確保・保全と上下水道の整備	854,172	199,352	5,320	5,320	0	0	188,712	171,910	5,320	5,320	0	0	161,270	177,410	5,320	5,320	0	0	166,770
	（第5項）自然と調和した居住環境の整備	66,428	21,489	3,730	315	0	5,079	12,365	25,423	5,697	315	0	7,046	12,365	19,516	680	315	0	6,156	12,365
	（第6項）人にやさしい道路・ネットワークの整備	327,794	114,718	14,757	0	7,900	0	92,061	129,538	22,935	0	11,500	0	95,103	83,538	5,775	0	0	0	77,763
	（第7項）安心して暮らせる村づくり	605,135	257,146	0	900	88,987	0	167,259	186,933	0	1,800	22,500	0	162,633	163,933	0	2,250	0	0	161,683
（第2節）人と文化を育み、本村への若い人の流れをつくる村づくり	（第1項）生涯学習の体系化と機会の充実	22,527	7,509	0	0	0	0	7,509	7,509	0	0	0	0	7,509	7,509	0	0	0	0	7,509
	（第2項）豊かな人間形成をめざした教育の推進	642,774	353,425	9,611	7,484	156,300	3,210	176,820	144,682	9,611	7,484	0	3,210	124,377	144,682	9,611	7,484	0	3,210	124,377
	（第3項）芸術文化活動と地域文化の振興	84,932	34,016	6,332	1,076	0	5,000	21,608	25,458	6,000	300	0	0	19,158	25,458	6,000	300	0	0	19,158
	（第4項）スポーツ・レクリエーション交流の推進	14,874	4,958	0	0	0	0	4,958	4,958	0	0	0	0	4,958	4,958	0	0	0	0	4,958
	（第5項）交流による地域づくり	12,820	4,520	0	0	0	1,000	3,520	3,800	0	0	0	1,000	2,800	4,500	0	0	0	1,000	3,500
	（第6項）男女共同参画の社会づくり	0	0	0	0	0	0	0	0	0	0	0	0	0	0	0	0	0	0	0
	（第7項）本村への若い人の流れをつくる村づくり	14,433	4,811	0	0	0	0	4,811	4,811	0	0	0	0	4,811	4,811	0	0	0	0	4,811
（第3節）健康としあわせを誇れる健康・福祉・子育ての村づくり	（第1項）地域で支え合い健やかに生きる	4,048,720	1,382,458	4,352	640,467	41,400	252,401	443,838	1,333,110	4,352	640,467	0	247,766	440,525	1,334,310	4,352	640,467	0	247,766	441,725
	（第2項）きめ細やかな高齢者福祉の推進	1,003,248	270,144	0	0	0	27,766	242,378	270,144	0	0	0	27,766	242,378	270,143	0	0	0	27,766	242,377
	（第3項）障がい者の自立と社会参加の促進	707,439	235,813	102,128	56,908	0	186	76,645	235,813	102,128	56,908	0	186	76,645	235,813	102,128	56,908	0	186	76,645
	（第4項）結婚・出産・子育てできる環境づくり	818,536	294,993	112,795	40,476	11,600	13,531	92,578	263,663	106,856	39,129	0	1,889	91,776	259,880	106,856	39,129	0	1,889	87,993

（単位：千円）

項目		R5～7 事業費計	令和5年度 事業費	令和5年度 左記の財源内訳 国支出金	県支出金	地方債	その他特定財源	一般財源	令和6年度 事業費	令和6年度 左記の財源内訳 国支出金	県支出金	地方債	その他特定財源	一般財源	令和7年度 事業費	令和7年度 左記の財源内訳 国支出金	県支出金	地方債	その他特定財源	一般財源
（第4節）産業振興による魅力・活力のある村づくり	（第1項）原村の特色を生かした農林業振興	537,051	190,004	61,967	40,187	2,900	24,968	59,982	160,784	52,283	28,498	0	24,115	55,888	172,009	52,283	28,346	0	25,915	65,465
	（第2項）観光を中心にした、各産業間の連携	275,548	91,594	0	0	0	0	91,594	95,360	0	0	0	0	95,360	88,594	0	0	0	0	88,594
	（第3項）「原村ブランド」を活かした観光振興	3,948	1,316	0	0	0	0	1,316	1,316	0	0	0	0	1,316	1,316	0	0	0	0	1,316
	（第4項）広域連携による観光振興	13,230	4,410	0	0	0	0	4,410	4,410	0	0	0	0	4,410	4,410	0	0	0	0	4,410
	（第5項）工業振興と企業誘致	9,900	3,300	0	0	0	0	3,300	3,300	0	0	0	0	3,300	3,300	0	0	0	0	3,300
	（第6項）商業・サービス業の振興	51,400	17,800	0	0	0	3,000	77,800	16,800	0	0	0	2,000	14,800	16,800	0	0	0	2,000	14,800
	（第7項）雇用・勤労者対策の推進	15,000	5,000	0	0	0	0	5,000	5,000	0	0	0	0	5,000	5,000	0	0	0	0	5,000
（第5節）皆が活躍できる持続可能な村づくり	（第1項）公民協働の村づくりの推進	58,622	21,774	0	0	0	7,800	13,974	19,424	0	0	0	4,000	15,424	17,424	0	0	0	4,000	13,424
	（第2項）開かれた村政の推進	103,438	25,548	0	0	0	0	25,548	36,048	0	0	0	0	36,048	47,548	0	0	0	22,000	25,548
	（第3項）広域行政の推進	69,991	35,991	10,000	0	0	0	25,991	17,000	0	0	0	0	17,000	17,000	0	0	0	0	17,000
	（第4項）効率的な行政運営	160,128	53,376	0	0	0	0	53,367	53,376	0	0	0	0	53,367	53,376	0	0	0	0	53,367
	（第5項）健全な財政運営	1,113,545	376,910	0	0	0	2,698	374,212	371,601	0	0	0	2,698	368,903	365,034	0	0	0	2,698	362,336
合計		12,253,272	4,222,619	338,492	793,133	309,087	346,639	2,474,300	3,792,007	315,182	780,221	34,000	321,676	2,316,960	3,735,831	293,005	780,519	0	344,586	2,293,753

基本目標　（第１節）人と自然を大切にした美しく住み良い村づくり

（単位：千円）

分野別政策		（第１項）すばらしい自然・景観・環境の保全と創出				
施策		２．美しい景観の保全と創出［重点］	２．美しい景観の保全と創出［重点］	２．美しい景観の保全と創出［重点］	５．環境にやさしい公共事業	その他
具体的な施策		②美しい村づくりへの取組み	②美しい村づくりへの取組み	②美しい村づくりへの取組み	①環境にやさしい公共工事の推進	その他
担当係		企画振興係	田舎暮らし推進係	田舎暮らし推進係	建設係	環境係
細事業名		おらほうのむらづくり事業（環境整備）	「日本で最も美しい村」推進事業	地域おこし協力隊事業（美しい村に関する業務）	道路環境整備事業	諏訪南行政事務組合一般会計負担金（斎場費）
事業概要 必要性、目指す姿、実施方法（全体計画）		村内の環境及び景観美化への補助	「日本で最も美しい村」連合への加盟に伴うPR活動、住民主体で地域資源である「豊かな自然と農地が調和した農村景観」等を守っていくための組織づくり	美しい村づくりの推進 ・情報発信 ・イベントの企画運営	道路環境、景観に配慮し、道路敷の支障となる立木の伐採、道路施設の維持等を行う。	諏訪南行政事務組合斎場運営
予算科目（款.項.目.大事業番号）		2.1.11.0011	2.1.11.0013	2.1.8.0017	7.1.2.0010	4.1.5.0010
臨時・経常／補助・単独		臨時／単独	経常／単独	臨時／単独	経常／単独	経常／単独
実施期間		継続	H27～継続	R４～R６	継続	継続
総事業費						
R5～7年度事業費計		3,000	4,392	14,514	13,308	21,660
R5年度	実施内容	村内の美化活動への補助	・会議、講演会、パンフレット作成、美しい村づくり活動募集等 ・美しい村ＰＲ ・総会等	給料、活動経費、消耗品、賃借料など	村道等の支障木の伐採 道路清掃 側溝清掃 草刈り等	諏訪南行政事務組合斎場運営
	事業費	1,000	1,464	4,838	4,708	7,220
	財源内訳 国庫支出金					
	財源内訳 県支出金					
	財源内訳 地方債					
	財源内訳 その他特財					
	財源内訳 一般財源	1,000	1,464	4,838	4,708	7,220
R6年度	実施内容	村内の美化活動への補助	・会議、講演会、パンフレット作成、美しい村づくり活動募集等 ・美しい村ＰＲ ・総会等	給料、活動経費、消耗品、賃借料など	村道等の支障木の伐採 道路清掃 側溝清掃 草刈り等	諏訪南行政事務組合斎場運営
	事業費	1,000	1,464	4,838	4,300	7,220
	財源内訳 国庫支出金					
	財源内訳 県支出金					
	財源内訳 地方債					
	財源内訳 その他特財					
	財源内訳 一般財源	1,000	1,464	4,838	4,300	7,220
R7年度	実施内容	村内の美化活動への補助	・会議、講演会、パンフレット作成、美しい村づくり活動募集等 ・美しい村ＰＲ ・総会等	給料、活動経費、消耗品、賃借料など	村道等の支障木の伐採 道路清掃 側溝清掃 草刈り等	諏訪南行政事務組合斎場運営
	事業費	1,000	1,464	4,838	4,300	7,220
	財源内訳 国庫支出金					
	財源内訳 県支出金					
	財源内訳 地方債					
	財源内訳 その他特財					
	財源内訳 一般財源	1,000	1,464	4,838	4,300	7,220
備考 （特定財源の名称、積算内訳）						

基　本　目　標　（第１節）人と自然を大切にした美しく住み良い村づくり

（単位：千円）

分野別政策	（第２項）持続可能な「循環型社会」の創出				
施策	１．ごみの排出抑制とリサイクル	１．ごみの排出抑制とリサイクル	２．ごみ処理体制の広域化	２．ごみ処理体制の広域化	
具体的な施策	⑦循環型社会とリサイクルに関する趣旨の啓発	⑦循環型社会とリサイクルに関する趣旨の啓発	その他	その他	
担当係	環境係	環境係	環境係	環境係	
細事業名	木材破砕処理作業委託事業	各種ごみ・資源物の収集運搬委託事業	諏訪南行政事務組合（ごみ処理事業）	南諏衛生施設組合	
事業概要 必要性、目指す姿、実施方法（全体計画）	庭木の手入れ等で排出される枝木等の剪定木をチップ化して再利用を促進する	住民から排出される可燃各種ごみ・資源物の収集運搬・回収業務	諏訪南行政事務組合ごみ処理施設運営	し尿処理施設の管理運営、最終処分場の管理	
予算科目（款.項.目.大事業番号）	4.2.1.0010	4.2.1.0010	4.2.1.0010	4.2.1.0010	
臨時・経常／補助・単独	経常／単独	経常／単独	経常／単独	経常／単独	
実施期間	継続	継続	継続	継続	
総事業費					
R5～7年度事業費計	10,752	86,758	290,406	159,849	
R5年度 実施内容	庭木の手入れ等で排出される枝木等の剪定木をチップ化して再利用を促進する	住民から排出される可燃各種ごみ・資源物の収集運搬・回収業務	諏訪南行政事務組合ごみ処理施設運営	し尿処理施設の管理運営、最終処分場の管理	
R5年度 事業費	3,584	26,345	96,802	53,283	
R5年度 財源内訳 国庫支出金					
R5年度 財源内訳 県支出金					
R5年度 財源内訳 地方債					
R5年度 財源内訳 その他特財					
R5年度 財源内訳 一般財源	3,584	26,345	96,802	53,283	
R6年度 実施内容	庭木の手入れ等で排出される枝木等の剪定木をチップ化して再利用を促進する	住民から排出される可燃各種ごみ・資源物の収集運搬・回収業務	諏訪南行政事務組合ごみ処理施設運営	し尿処理施設の管理運営、最終処分場の管理	
R6年度 事業費	3,584	26,345	96,802	53,283	
R6年度 財源内訳 国庫支出金					
R6年度 財源内訳 県支出金					
R6年度 財源内訳 地方債					
R6年度 財源内訳 その他特財					
R6年度 財源内訳 一般財源	3,584	26,345	96,802	53,283	
R7年度 実施内容	庭木の手入れ等で排出される枝木等の剪定木をチップ化して再利用を促進する	住民から排出される可燃各種ごみ・資源物の収集運搬・回収業務	諏訪南行政事務組合ごみ処理施設運営	し尿処理施設の管理運営、最終処分場の管理	
R7年度 事業費	3,584	34,068	96,802	53,283	
R7年度 財源内訳 国庫支出金					
R7年度 財源内訳 県支出金					
R7年度 財源内訳 地方債					
R7年度 財源内訳 その他特財					
R7年度 財源内訳 一般財源	3,584	34,068	96,802	53,283	
備考 （特定財源の名称、積算内訳）		【内、可燃性ごみの収集運搬委託業務は、長期継続契約】 R2.11～R6.3			

基　本　目　標　（第１節）人と自然を大切にした美しく住み良い村づくり

（単位：千円）

分野別政策	（第３項）地球温暖化防止対策				
施策	１．再生可能エネルギー利用の促進及び省エネルギーへの取り組み	１．再生可能エネルギー利用の促進及び省エネルギーへの取り組み			
具体的な施策	①再生可能エネルギーの導入促進・省エネルギーの推進	①再生可能エネルギーの導入促進・省エネルギーの推進			
担当係	環境係	環境係			
細事業名	既存住宅エネルギー自立化補助金	地域の脱炭素実現に向けた再エネの最大限導入のための計画づくり			
事業概要 必要性、目指す姿、実施方法（全体計画）	村内住宅のエネルギー自立化を促進するため、村民が行う太陽光発電設備等の設置に要する経費に対し補助金を交付	地方公共団体における2050年までの二酸化炭素削減目標を見据えて地域への再エネ導入の道筋を明確にし、地域再エネの最大限の導入を図る			
予算科目（款.項.目.大事業番号）	2.1.11.0017	2.1.11.0017			
臨時・経常／補助・単独	臨時／単独	臨時／補助			
実施期間	Ｒ４～	Ｒ５			
総事業費					
R5～7年度事業費計	3,000	10,000			
R5年度 実施内容	村内住宅のエネルギー自立化を促進するため、村民が行う太陽光発電設備等の設置に要する経費に対し補助金交付	改正地球温暖化対策推進法に基づく地方公共団体実行計画(区域施策編)の策定			
R5年度 事業費	1,000	10,000			
R5年度 財源内訳 国庫支出金		7,500			
R5年度 財源内訳 県支出金					
R5年度 財源内訳 地方債					
R5年度 財源内訳 その他特財					
R5年度 財源内訳 一般財源	1,000	2,500			
R6年度 実施内容	村内住宅のエネルギー自立化を促進するため、村民が行う太陽光発電設備等の設置に要する経費に対し補助金交付				
R6年度 事業費	1,000				
R6年度 財源内訳 国庫支出金					
R6年度 財源内訳 県支出金					
R6年度 財源内訳 地方債					
R6年度 財源内訳 その他特財					
R6年度 財源内訳 一般財源	1,000				
R7年度 実施内容	村内住宅のエネルギー自立化を促進するため、村民が行う太陽光発電設備等の設置に要する経費に対し補助金交付				
R7年度 事業費	1,000				
R7年度 財源内訳 国庫支出金					
R7年度 財源内訳 県支出金					
R7年度 財源内訳 地方債					
R7年度 財源内訳 その他特財					
R7年度 財源内訳 一般財源	1,000				
備考 （特定財源の名称、積算内訳）	・太陽光発電システム＋蓄電システム　10万円 ・蓄電システム　5万円	環境省所管の補助事業(地域脱炭素実現に向けた再エネの最大限導入のための計画づくり支援事業)を活用			

基本目標 （第１節）人と自然を大切にした美しく住み良い村づくり

（単位：千円）

分野別政策	（第４項）水資源の確保・保全と上下水道の整備				
施策	３．水質保全と生活排水浄化施設の整備	２．給水施設の整備と施設の有効利用	２．給水施設の整備と施設の有効利用	４．下水道事業の運営管理	４．下水道事業の運営管理
具体的な施策	②浄化槽設置者への適正な維持管理意識の啓発	①老朽管の布設替えの実施	②災害に強い水道設備の整備	②計画的な管路調査による維持管理の推進	②計画的な管路調査による維持管理の推進
担当係	環境係	上下水道係	上下水道係	上下水道係	上下水道係
細事業名	浄化槽等設置推進事業	送配水管布設替工事	第１配水池水位計設置	非常用発電機更新工事	ポンプ及び配管類交換工事
事業概要 必要性、目指す姿、実施方法（全体計画）	高度処理型浄化槽の設置及び浄化槽放流水を敷地内で処理するための排水処理施設（トレンチ）設置にかかる費用への補助	塩化ビニール管の老朽化による漏水を防ぐため、漏水の危険性の高い所から優先的に入れ替えを実施する。同時に耐震化を図ることで災害に強いライフラインを確保する。	配水池水位低下による断水を未然に防ぎライフライン強化を図る。	非常用発電機更新設置工事 設置個所数：７箇所 移動式：１機 老朽化した発電機の撤去、更新工事	マンホールポンプ交換及び付帯設備の更新 設置個所数：17箇所 老朽化したポンプの撤去、更新工事
予算科目（款.項.目.大事業番号）	4.1.7.0010	水道事業	水道事業	下水道事業	下水道事業
臨時・経常／補助・単独	臨時／補助	経常／単独	経常／単独	経常／単独	経常／単独
実施期間	継続	継続	Ｒ５	Ｈ２９～継続	継続
総事業費			30,000		
R5～7年度事業費計	55,230	160,500	30,000	40,760	38,500
R5年度 実施内容	高度処理型浄化槽設置補助5人槽(444千円)×25基、7人槽(486千円)×10基排水処理施設(トレンチ)設置補助 70千円×35基	送配水管布設替、VP管から耐震鋳鉄管 原山地区　180m 送配水管布設、耐震鋳鉄管 中新田地区　550m	配水池改修工事 第２配水池（外部）	非常用発電機更新設置工事 工業団地上	マンホールポンプ交換及び付帯設備の更新 番飼場
R5年度 事業費	18,410	45,500	30,000	12,760	16,500
R5年度 財源内訳 国庫支出金	5,320				
R5年度 財源内訳 県支出金	5,320				
R5年度 財源内訳 地方債					
R5年度 財源内訳 その他特財					
R5年度 財源内訳 一般財源	7,770	45,500	30,000	12,760	16,500
R6年度 実施内容	高度処理型浄化槽設置補助5人槽(444千円)×25基、7人槽(486千円)×10基排水処理施設(トレンチ)設置補助 70千円×35基	送配水管布設替、VP管から耐震鋳鉄管 中新田地区　500m 減圧弁設置 中新田地区　１箇所		非常用発電機更新設置工事 番飼場	マンホールポンプ交換及び付帯設備の更新 白山
R6年度 事業費	18,410	55,000		14,000	11,000
R6年度 財源内訳 国庫支出金	5,320				
R6年度 財源内訳 県支出金	5,320				
R6年度 財源内訳 地方債					
R6年度 財源内訳 その他特財					
R6年度 財源内訳 一般財源	7,770	55,000		14,000	11,000
R7年度 実施内容	高度処理型浄化槽設置補助5人槽(444千円)×25基、7人槽(486千円)×10基排水処理施設(トレンチ)設置補助 70千円×35基	送配水管布設替、VP管から耐震鋳鉄管 八ッ手地区　200m 柳沢地区　300m		非常用発電機更新設置工事 御射山	マンホールポンプ交換及び付帯設備の更新 分杭北
R7年度 事業費	18,410	60,000		14,000	11,000
R7年度 財源内訳 国庫支出金	5,320				
R7年度 財源内訳 県支出金	5,320				
R7年度 財源内訳 地方債					
R7年度 財源内訳 その他特財					
R7年度 財源内訳 一般財源	7,770	60,000		14,000	11,000
備考 （特定財源の名称、積算内訳）	高度処理型浄化槽設置補助 (国)循環型社会形成推進交付金1/3 (県)合併処理浄化槽整備事業補助金1/3				

基本目標	（第１節）人と自然を大切にした美しく住み良い村づくり

（単位：千円）

分野別政策	（第４項）水資源の確保・保全と上下水道の整備				
施策	４．下水道事業の運営管理	４．下水道事業の運営管理	４．下水道事業の運営管理		
具体的な施策	②計画的な管路調査による維持管理の推進	④健全経営の推進	④健全経営の推進		
担当係	上下水道係	上下水道係	上下水道係		
細事業名	ポンプ制御盤更新工事	諏訪湖流域下水道維持管理負担金	諏訪湖流域下水道建設負担金		
事業概要 必要性、目指す姿、実施方法（全体計画）	下水道ポンプ場制御盤更新工事：ポンプ場17箇所 老朽化した制御盤の撤去、更新工事	諏訪湖流域下水道 豊田終末処理場建設負担金	諏訪湖流域下水道 維持管理（汚水処理）負担金		
予算科目（款.項.目.大事業番号）	下水道事業	下水道事業	下水道事業		
臨時・経常／補助・単独	経常／単独	経常／単独	経常／単独		
実施期間	継続	継続	継続		
総事業費					
R5～7年度事業費計	22,482	357,300	149,400		
R5年度 実施内容	下水道ポンプ場制御盤更新工事 大久保下ポンプ場	諏訪湖流域下水道 豊田終末処理場建設負担金	諏訪湖流域下水道 維持管理（汚水処）負担金		
R5年度 事業費	9,482	17,300	49,400		
R5年度 財源内訳 国庫支出金					
R5年度 財源内訳 県支出金					
R5年度 財源内訳 地方債					
R5年度 財源内訳 その他特財					
R5年度 財源内訳 一般財源	9,482	17,300	49,400		
R6年度 実施内容	下水道ポンプ場制御盤更新工事 大久保上ポンプ場	諏訪湖流域下水道 豊田終末処理場建設負担金	諏訪湖流域下水道 維持管理（汚水処）負担金		
R6年度 事業費	6,500	17,000	50,000		
R6年度 財源内訳 国庫支出金					
R6年度 財源内訳 県支出金					
R6年度 財源内訳 地方債					
R6年度 財源内訳 その他特財					
R6年度 財源内訳 一般財源	6,500	17,000	50,000		
R7年度 実施内容	下水道ポンプ場制御盤更新工事 工業団地下ポンプ場	諏訪湖流域下水道 豊田終末処理場建設負担金	諏訪湖流域下水道 維持管理（汚水処）負担金		
R7年度 事業費	7,000	17,000	50,000		
R7年度 財源内訳 国庫支出金					
R7年度 財源内訳 県支出金					
R7年度 財源内訳 地方債					
R7年度 財源内訳 その他特財					
R7年度 財源内訳 一般財源	7,000	17,000	50,000		
備考 （特定財源の名称、積算内訳）					

基本目標　（第１節）人と自然を大切にした美しく住み良い村づくり

（単位：千円）

分野別政策	（第５項）自然と調和した居住環境の整備				
施策	２．住宅対策の拡充［重点］	２．住宅対策の拡充［重点］	２．住宅対策の拡充［重点］	２．住宅対策の拡充［重点］	２．住宅対策の拡充［重点］
具体的な施策	①住宅耐震改修事業	②空き家の利活用	その他	その他	その他
担当係	環境係	環境係	環境係	環境係	環境係
細事業名	住宅・建築物耐震改修促進事業	空家有効活用推進補助事業	村営住宅維持管理事業	村営住宅管理基金	村営住宅の維持修繕工事
事業概要 必要性、目指す姿、実施方法（全体計画）	・耐震診断士派遣事業 ・耐震改修補助金交付事業 ・ブロック塀除去補助金交付事業	移住・定住希望者などが村内の空家を購入またはリフォームを行う場合、経費の一部を補助	住宅に困っている方々の生活の安定と福祉の増進を図るため、村が国の協力を得て建設した公営住宅の維持管理のための修繕	村営住宅の長寿命化対策に資するための基金積み立て	村営住宅長寿命化計画に基づいた維持修繕工事
予算科目（款.項.目.大事業番号）	8.1.5.0013	2.1.11.0020	7.4.1.0010	7.4.1.0010	7.4.1.0010
臨時・経常／補助・単独	臨時／補助	臨時／単独	経常／単独	経常／単独	臨時／補助
実施期間	継続	Ｒ３～Ｒ７	継続	継続	Ｒ５～
総事業費					
R5～7年度事業費計	4,080	36,000	6,000	87	20,261
R5年度 実施内容	耐震診断士派遣事業 65千円×4戸 耐震改修事業 1,000千円×1戸 ブロック塀除去事業 100千円×1件	・空家購入費用の1/2(上限100万円) 1,000千円×10件 ・空家ﾘﾌｫｰﾑ費用の1/2(上限50万円) 500千円×4件	住宅に困っている方々の生活の安定と福祉の増進を図るため、村が国の協力を得て建設した公営住宅の維持管理のための修繕	公営住宅の長寿命化対策に資するための基金積み立て	分杭東団地の屋根、外壁改修　1棟4戸
R5年度 事業費	1,360	12,000	2,000	29	6,100
R5年度 財源内訳 国庫支出金	680				3,050
R5年度 財源内訳 県支出金	315				
R5年度 財源内訳 地方債					
R5年度 財源内訳 その他特財			2,000	29	3,050
R5年度 財源内訳 一般財源	365	12,000			
R6年度 実施内容	耐震診断士派遣事業 65千円×4戸 耐震改修事業 1,000千円×1戸 ブロック塀除去事業 100千円×1件	・空家購入費用の1/2(上限100万円) 1,000千円×10件 ・空家ﾘﾌｫｰﾑ費用の1/2(上限50万円) 500千円×4件	住宅に困っている方々の生活の安定と福祉の増進を図るため、村が国の協力を得て建設した公営住宅の維持管理のための修繕	公営住宅の長寿命化対策に資するための基金積み立て	分杭西団地の屋根、外壁改修　1棟8戸
R6年度 事業費	1,360	12,000	2,000	29	10,034
R6年度 財源内訳 国庫支出金	680				5,017
R6年度 財源内訳 県支出金	315				
R6年度 財源内訳 地方債					
R6年度 財源内訳 その他特財			2,000	29	5,017
R6年度 財源内訳 一般財源	365	12,000			
R7年度 実施内容	耐震診断士派遣事業 65千円×4戸 耐震改修事業 1,000千円×1戸 ブロック塀除去事業 100千円×1件	・空家購入費用の1/2(上限100万円) 1,000千円×10件 ・空家ﾘﾌｫｰﾑ費用の1/2(上限50万円) 500千円×4件	住宅に困っている方々の生活の安定と福祉の増進を図るため、村が国の協力を得て建設した公営住宅の管理	公営住宅の長寿命化対策に資するための基金積み立て	久保地尾根団地給湯器交換1棟6戸
R7年度 事業費	1,360	12,000	2,000	29	4,127
R7年度 財源内訳 国庫支出金	680				
R7年度 財源内訳 県支出金	315				
R7年度 財源内訳 地方債					
R7年度 財源内訳 その他特財			2,000	29	4,127
R7年度 財源内訳 一般財源	365	12,000			
備考 （特定財源の名称、積算内訳）	(国)防災・安全社会資本整備交付金1/2 (県)住宅・建築物耐震改修促進事業補助金1/4 ブロック塀除去事業は国1/2のみ		村営住宅使用料 2,000千円	村営住宅使用料1千円 基金利子　28千円	（国）社会資本整備推進交付金1/2 村営住宅使用料 2,333千円 村営住宅基金繰入 717千円

基本目標	（第１節）人と自然を大切にした美しく住み良い村づくり

（単位：千円）

分野別政策	（第５項）自然と調和した居住環境の整備				
施策	その他				
具体的な施策	その他				
担当係	環境係				
細事業名	合葬式墓地建設事業				
事業概要 必要性、目指す姿、実施方法（全体計画）	従来の墓葬方式にこだわらず、住民の方が将来におけるお墓の管理維持に不安を抱くことのないよう合葬式墓地の建設を進める				
予算科目（款.項.目.大事業番号）	4.1.5.0011				
臨時・経常／補助・単独	臨時／単独				
実施期間	Ｒ４～Ｒ５				
総事業費					
R5～7年度事業費計	20,000				
Ｒ５年度 実施内容	合葬式墓地建設整備				
Ｒ５年度 事業費	20,000				
Ｒ５年度 財源内訳 国庫支出金					
Ｒ５年度 財源内訳 県支出金					
Ｒ５年度 財源内訳 地方債					
Ｒ５年度 財源内訳 その他特財					
Ｒ５年度 財源内訳 一般財源	20,000				
Ｒ６年度 実施内容					
Ｒ６年度 事業費					
Ｒ６年度 財源内訳 国庫支出金					
Ｒ６年度 財源内訳 県支出金					
Ｒ６年度 財源内訳 地方債					
Ｒ６年度 財源内訳 その他特財					
Ｒ６年度 財源内訳 一般財源					
Ｒ７年度 実施内容					
Ｒ７年度 事業費					
Ｒ７年度 財源内訳 国庫支出金					
Ｒ７年度 財源内訳 県支出金					
Ｒ７年度 財源内訳 地方債					
Ｒ７年度 財源内訳 その他特財					
Ｒ７年度 財源内訳 一般財源					
備考 （特定財源の名称、積算内訳）					

基　本　目　標　（第１節）人と自然を大切にした美しく住み良い村づくり

（単位：千円）

分野別政策		（第６項）人にやさしい道路・ネットワークの整備				
施策		４．公共交通の充実［重点］	２．村道の維持管理と整備促進	２．村道の維持管理と整備促進	２．村道の維持管理と整備促進	２．村道の維持管理と整備促進
具体的な施策		①持続可能な公共交通の利用促進	その他	その他	②道路等の老朽化対策	②道路等の老朽化対策
担当係		田舎暮らし推進係	建設係	建設係	建設係	建設係
細事業名		公共交通推進事業	道路台帳補正業務	道路占用管理システム導入事業	道路維持事業	建設資材等支給事業
事業概要 必要性、目指す姿、実施方法（全体計画）		茅野市・原村地域公共交通総合連携計画に基づく運行実施・評価 施策や今後の方針を示す地域公共交通計画の策定 新たな交通形態の実証実験業務	道路情報の更新・整理を行い、道路行政の計画的施行を実現する。	道路占用物の適切な管理のため、また、事務の効率化のためにシステムを導入し電子化を進める。	劣化した道路、道路に付随する施設の補修、改修を行い、道路環境を維持、回復を行う。	区等に砕石等建設資材を支給することにより、住民参加型の道路整備を推進する。
予算科目（款.項.目.大事業番号）		2.1.11.0014	7.1.1.0005	7.1.1.0005	7.1.2.0010	7.1.2.0010
臨時・経常／補助・単独		経常／補助	経常／単独	臨時／単独	経常／単独	経常／単独
実施期間		H22～継続	継続	R６	継続	継続
総事業費				6,000		
R5～7年度事業費計		73,283	9,091	6,000	118,760	11,461
R5年度	実施内容	会議、本運行、計画、評価 ・原村循環線（通学通勤支援便・循環線） ・穴山・原村線	道路台帳補正業務		道路舗装工事 道路施設改修、補修 オーバーレイ パッチング等	砕石等の道路維持資材の支給
	事業費	34,007	3,091		39,160	3,661
	財源内訳 国庫支出金					
	財源内訳 県支出金					
	財源内訳 地方債					
	財源内訳 その他特財					
	財源内訳 一般財源	34,007	3,091		39,160	3,661
R6年度	実施内容	会議、本運行、計画、評価 ・原村循環線（通学通勤支援便・循環線） ・穴山・原村線	道路台帳補正業務	道路占用管理システム導入	道路舗装工事 道路施設改修、補修 オーバーレイ パッチング等	砕石等の道路維持資材の支給
	事業費	19,638	3,000	6,000	39,800	3,900
	財源内訳 国庫支出金					
	財源内訳 県支出金					
	財源内訳 地方債					
	財源内訳 その他特財					
	財源内訳 一般財源	19,638	3,000	6,000	39,800	3,900
R7年度	実施内容	会議、本運行、計画、評価 ・原村循環線（通学通勤支援便・循環線） ・穴山・原村線	道路台帳補正業務		道路舗装工事 道路施設改修、補修 オーバーレイ パッチング等	砕石等の道路維持資材の支給
	事業費	19,638	3,000		39,800	3,900
	財源内訳 国庫支出金					
	財源内訳 県支出金					
	財源内訳 地方債					
	財源内訳 その他特財					
	財源内訳 一般財源	19,638	3,000		39,800	3,900
備考 （特定財源の名称、積算内訳）						

基本目標	（第１節）人と自然を大切にした美しく住み良い村づくり

（単位：千円）

分野別政策	（第６項）人にやさしい道路・ネットワークの整備				
施策	２．村道の維持管理と整備促進	２．村道の維持管理と整備促進	２．村道の維持管理と整備促進	３．交通安全と道路環境の整備	３．交通安全と道路環境の整備
具体的な施策	②道路等の老朽化対策	②道路等の老朽化対策	④中央道側道の拡幅改良	①交通安全施設の計画的な整備	②安定的・継続的な除雪体制の確保
担当係	建設係	建設係	建設係	建設係	建設係
細事業名	村道巡回管理業務	道路メンテナンス事業補助	村道2012号線拡幅改良工事	交通安全対策事業	凍結防止剤散布車更新
事業概要 必要性、目指す姿、実施方法（全体計画）	道路の瑕疵に対し、いち早く清掃、補修等を行う。	義務化されている道路橋の定期点検を計画的に行い、点検結果をもとに橋の更新、維持補修を計画的に行う。	未改良区間の整備により利便性が向上する。	各区要望等を踏まえ緊急度に応じ交通安全施設の設置工事、また、修繕工事を行う。	冬季の交通安全性確保のため、劣化が著しい凍結防止剤散布車を更新する。
予算科目（款.項.目.大事業番号）	7.1.2.0010	7.1.3.0011	7.1.3.0012	7.1.4.0010	7.1.2.0011
臨時・経常／補助・単独	経常／単独	臨時／補助	臨時／補助	臨時／単独	臨時／単独
実施期間	R4～継続	R1～R5、R6～R10	Ｒ５～Ｒ６	継続	Ｒ６
総事業費		99,090	30,300		10,000
R5～7年度事業費計	5,126	47,345	30,300	12,528	10,000
R5年度 実施内容	道路管理 草刈り 道路補修 側溝清掃	長寿命化修繕計画 橋梁更新工事 橋梁維持補修工事	用地取得 物件移転補償	道路標識 カーブミラー ガードレール 道路区画線等設置維持	
R5年度 事業費	1,726	27,345	300	4,128	
R5年度 財源内訳 国庫支出金		14,757			
R5年度 財源内訳 県支出金					
R5年度 財源内訳 地方債		7,900			
R5年度 財源内訳 その他特財					
R5年度 財源内訳 一般財源	1,726	4,688	300	4,128	
R6年度 実施内容	道路管理 草刈り 道路補修 側溝清掃	橋梁定期点検	道路改良舗装工事 L=100m W=7.0m	道路標識 カーブミラー ガードレール 道路区画線等設置維持	凍結防止剤散布車更新
R6年度 事業費	1,700	10,000	30,000	4,200	10,000
R6年度 財源内訳 国庫支出金		5,775	17,160		
R6年度 財源内訳 県支出金					
R6年度 財源内訳 地方債			11,500		
R6年度 財源内訳 その他特財					
R6年度 財源内訳 一般財源	1,700	4,225	1,340	4,200	10,000
R7年度 実施内容	道路管理 草刈り 道路補修 側溝清掃	橋梁定期点検		道路標識 カーブミラー ガードレール 道路区画線等設置維持	
R7年度 事業費	1,700	10,000		4,200	
R7年度 財源内訳 国庫支出金		5,775			
R7年度 財源内訳 県支出金					
R7年度 財源内訳 地方債					
R7年度 財源内訳 その他特財					
R7年度 財源内訳 一般財源	1,700	4,225		4,200	
備考 （特定財源の名称、積算内訳）					

基本目標	（第１節）人と自然を大切にした美しく住み良い村づくり

（単位：千円）

分野別政策	（第６項）人にやさしい道路・ネットワークの整備				
施策	３．交通安全と道路環境の整備				
具体的な施策	その他				
担当係	建設係				
細事業名	茅野交通安全協会原支部補助金事業				
事業概要 必要性、目指す姿、実施方法（全体計画）	地域住民に交通安全啓発活動を行う交通安全協会に対する補助事業。				
予算科目（款.項.目.大事業番号）	7.1.4.0010				
臨時・経常／補助・単独	経常／単独				
実施期間	継続				
総事業費					
R5～7年度事業費計	3,900				
R5年度 実施内容	活動費補助				
R5年度 事業費	1,300				
R5年度 財源内訳 国庫支出金					
R5年度 財源内訳 県支出金					
R5年度 財源内訳 地方債					
R5年度 財源内訳 その他特財					
R5年度 財源内訳 一般財源	1,300				
R6年度 実施内容	活動費補助				
R6年度 事業費	1,300				
R6年度 財源内訳 国庫支出金					
R6年度 財源内訳 県支出金					
R6年度 財源内訳 地方債					
R6年度 財源内訳 その他特財					
R6年度 財源内訳 一般財源	1,300				
R7年度 実施内容	活動費補助				
R7年度 事業費	1,300				
R7年度 財源内訳 国庫支出金					
R7年度 財源内訳 県支出金					
R7年度 財源内訳 地方債					
R7年度 財源内訳 その他特財					
R7年度 財源内訳 一般財源	1,300				
備考 （特定財源の名称、積算内訳）					

基　本　目　標　（第１節）人と自然を大切にした美しく住み良い村づくり

（単位：千円）

分野別政策	（第７項）安心して暮らせる村づくり				
施策	３．防災体制・対策強化［重点］	３．防災体制・対策強化［重点］	３．防災体制・対策強化［重点］	３．防災体制・対策強化［重点］	３．防災体制・対策強化［重点］
具体的な施策	その他	②連携体制の強化	③防災対策の強化	③防災対策の強化	④緊急物資及び応援体制の確保
担当係	総務係	情報防災係	情報防災係	情報防災係	情報防災係
細事業名	庁舎工事請負・維持補修	原村自主防災組織防災活動支援補助金	全国瞬時警報システム（J-ALERT）保守・点検業務	防災行政無線設備保守業務	防災用備蓄品購入
事業概要 必要性、目指す姿、実施方法（全体計画）	老朽化している庁舎屋内消火栓ポンプについて、消防設備の点検による指摘を受け取替を実施	自主防災組織が防災活動を行う上で必要な経費に対し補助金を交付する。	J-ALERT（全国瞬時警報システム）の保守及び点検業務	防災行政無線設備保守業務	避難所用品等整備業務
予算科目（款.項.目.大事業番号）	2.1.5.0010	8.1.5.0010	8.1.5.0012	8.1.5.0012	8.1.5.0010
臨時・経常／補助・単独	臨時／単独	臨時／単独	経常／単独	経常／単独	経常／単独
実施期間	Ｒ５	継続	継続	継続	継続
総事業費	4,400				
R5～7年度事業費計	4,400	3,000	3,462	4,389	3,867
R5年度 実施内容	庁舎屋内消火栓ポンプ取替工事	防災資器材の整備、資格取得、訓練実施等の費用について補助をする。	保守業務　862千円 定期点検　292千円	基地局設備点検　他 1,463千円	マジックライス、非常用保存水、備蓄用毛布等
R5年度 事業費	4,400	1,000	1,154	1,463	2,908
R5年度 財源内訳 国庫支出金					
R5年度 財源内訳 県支出金					
R5年度 財源内訳 地方債					
R5年度 財源内訳 その他特財					
R5年度 財源内訳 一般財源	4,400	1,000	1,154	1,463	2,908
R6年度 実施内容		防災資器材の整備、資格取得、訓練実施等の費用について補助をする。	保守業務　862千円 定期点検　292千円	基地局設備点検　他 1,463千円	マジックライス、非常用保存水、備蓄用毛布等
R6年度 事業費		1,000	1,154	1,463	1,918
R6年度 財源内訳 国庫支出金					
R6年度 財源内訳 県支出金					
R6年度 財源内訳 地方債					
R6年度 財源内訳 その他特財					
R6年度 財源内訳 一般財源		1,000	1,154	1,463	1,918
R7年度 実施内容		防災資器材の整備、資格取得、訓練実施等の費用について補助をする。	保守業務　862千円 定期点検　292千円	基地局設備点検　他 1,463千円	マジックライス、非常用保存水、備蓄用毛布等
R7年度 事業費		1,000	1,154	1,463	1,918
R7年度 財源内訳 国庫支出金					
R7年度 財源内訳 県支出金					
R7年度 財源内訳 地方債					
R7年度 財源内訳 その他特財					
R7年度 財源内訳 一般財源		1,000	1,154	1,463	1,918
備考 （特定財源の名称、積算内訳）					令和5年度抗原検査キット（990,000円）を計上

基本目標	（第１節）人と自然を大切にした美しく住み良い村づくり

（単位：千円）

分野別政策	（第７項）安心して暮らせる村づくり				
施策	３．防災体制・対策強化［重点］	５．治山事業と河川改修の推進	５．治山事業と河川改修の推進	１．消防力の強化	１．消防力の強化
具体的な施策	④緊急物資及び応援体制の確保	①危険箇所の把握と出水後のパトロールの実施	①危険箇所の把握と出水後のパトロールの実施	②消防団員の確保と育成	③消防車両の更新
担当係	情報防災係	建設係	建設係	消防室	消防室
細事業名	原村防災倉庫建設業務	河川一般管理事業	河川一般管理事業	事務費	小型動力ポンプ付積載車整備事業
事業概要 必要性、目指す姿、実施方法（全体計画）	防災拠点としての防災備蓄品倉庫の整備（旧文化財整理室跡地）	各区要望等を踏まえ緊急度に応じて河川改修等の工事を行う。	県補助により、県管理以外の準用河川である前沢川河川区域外の防災効果の高い箇所について除間伐を行う。	消防団各種行事の事務・事業に掛かる費用を支出する。	普通積載車は24年、軽積載車は20年ごとに車両更新計画に基づき消防車両の更新を図る。平成28年度より更新を開始し、令和15年に全車両の更新を完了する。
予算科目（款.項.目.大事業番号）	8.1.5.0010	7.2.1.0010	7.2.1.0010	8.1.2.0010	8.1.3.0010
臨時・経常／補助・単独	経常／単独	経常／単独	臨時／補助	経常／単独	経常／単独
実施期間	Ｒ４～Ｒ５	継続	Ｒ５～Ｒ８	継続	H28～継続
総事業費			8,500		
R5～7年度事業費計	76,670	13,300	5,500	17,951	13,718
Ｒ５年度 実施内容	工事費、工事管理費、 ・工事費　64,130千円 ・現場経費　4,840千円 ・一般管理費7,700千円	河川改修 河床、河道整備 土砂撤去等	除間伐 L=100m	消防団事務・事業支出	積載車1台、可搬ポンプ含む（第1分団中央屯所）
Ｒ５年度 事業費	76,670	4,300	1,000	5,401	12,118
Ｒ５年度 財源内訳 国庫支出金					
Ｒ５年度 財源内訳 県支出金			900		
Ｒ５年度 財源内訳 地方債	76,600				11,300
Ｒ５年度 財源内訳 その他特財					
Ｒ５年度 財源内訳 一般財源	70	4,300	100	5,401	818
Ｒ６年度 実施内容		河川改修 河床、河道整備 土砂撤去等	除間伐 L=200m	消防団事務・事業支出	小型動力ポンプ１台（第４分団南屯所）
Ｒ６年度 事業費		4,500	2,000	6,275	1,600
Ｒ６年度 財源内訳 国庫支出金					
Ｒ６年度 財源内訳 県支出金			1,800		
Ｒ６年度 財源内訳 地方債					1,500
Ｒ６年度 財源内訳 その他特財					
Ｒ６年度 財源内訳 一般財源		4,500	200	6,275	100
Ｒ７年度 実施内容		河川改修 河床、河道整備 土砂撤去等	除間伐 L=250m	消防団事務・事業支出	事業無し
Ｒ７年度 事業費		4,500	2,500	6,275	
Ｒ７年度 財源内訳 国庫支出金					
Ｒ７年度 財源内訳 県支出金			2,250		
Ｒ７年度 財源内訳 地方債					
Ｒ７年度 財源内訳 その他特財					
Ｒ７年度 財源内訳 一般財源		4,500	250	6,275	
備考 （特定財源の名称、積算内訳）	緊急防災・減災事業 （充当率100%、交付税参入率70%）				緊急防災・減災事業債 充当率：100% 交付税措置率：70%

基本目標	（第１節）人と自然を大切にした美しく住み良い村づくり

（単位：千円）

分野別政策	（第７項）安心して暮らせる村づくり				
施策	１．消防力の強化	１．消防力の強化			
具体的な施策	④消防屯所の更新	その他			
担当係	消防室	消防室			
細事業名	第１分団中央屯所設計委託事業	消防本部消防費負担金			
事業概要 必要性、目指す姿、実施方法（全体計画）	耐震基準を満たしていない屯所を建て替え、防災拠点としての機能を維持する（以降、４年毎に屯所の建て替えを進めていく予定。）	経常経費・消防本部公債費・高機能指令センター整備及び消防救急デジタル無線整備の負担金を支出する。			
予算科目（款.項.目.大事業番号）	8.1.3.0010	8.1.1.0010			
臨時・経常／補助・単独	経常／単独	経常／単独			
実施期間	Ｒ１～継続	継続			
総事業費					
R5～7年度事業費計	22,987	435,891			
R5年度 実施内容	第１分団中央屯所建替え工事実施設計委託	負担金支出			
R5年度 事業費	1,087	145,645			
R5年度 財源内訳 国庫支出金					
R5年度 財源内訳 県支出金					
R5年度 財源内訳 地方債	1,087				
R5年度 財源内訳 その他特財					
R5年度 財源内訳 一般財源		145,645			
R6年度 実施内容	第１分団中央屯所建替え工事	負担金支出			
R6年度 事業費	21,900	145,123			
R6年度 財源内訳 国庫支出金					
R6年度 財源内訳 県支出金					
R6年度 財源内訳 地方債	21,000				
R6年度 財源内訳 その他特財					
R6年度 財源内訳 一般財源	900	145,123			
R7年度 実施内容	事業無し	負担金支出			
R7年度 事業費		145,123			
R7年度 財源内訳 国庫支出金					
R7年度 財源内訳 県支出金					
R7年度 財源内訳 地方債					
R7年度 財源内訳 その他特財					
R7年度 財源内訳 一般財源		145,123			
備考 （特定財源の名称、積算内訳）	緊急防災・減災事業債 充当率：100% 交付税措置率：70%				

基本目標（第２節）人と文化を育み、本村へ若い人の流れをつくる村づくり

（単位：千円）

分野別政策	（第１項）生涯学習の体系化と機会の充実				
施策	１．生涯学習機会の提供と支援［重点］	２．図書館施設の充実と利用促進			
具体的な施策	①住民ニーズに応じた講座、学級の開設	①図書館の施設・環境の整備（幅広い資料の収集、ネットワークの充実、居心地の良い環境づくり）			
担当係	生涯学習係	図書館係			
細事業名	成人教育	図書館運営事業			
事業概要 必要性、目指す姿、実施方法（全体計画）	地域住民の学習意欲の向上を図り、地域活動を通じて、生きがいをつくるための学習機会の提供。	幅広い資料を収集するほか、諏訪広域６市町村の図書館間での相互貸借を行い、資料の有効活用を図るとともに利用者の生活や学びに役立つ資料と情報を提供する。			
予算科目（款.項.目.大事業番号）	9.4.1.0010	9.4.3.0010			
臨時・経常／補助・単独	経常／単独	経常／単独			
実施期間	継続	継続			
総事業費	3,618				
R5～7年度事業費計	3,618	18,909			
R5年度 実施内容	成人を対象とした、公民館講座の開設	システム保守 820 使用料賃借料　983 （うち信毎データベース・図書館システム使用料分 785）			
R5年度 事業費	1,206	6,303			
R5年度 財源内訳 国庫支出金					
R5年度 財源内訳 県支出金					
R5年度 財源内訳 地方債					
R5年度 財源内訳 その他特財					
R5年度 財源内訳 一般財源	1,206	6,303			
R6年度 実施内容	成人を対象とした、公民館講座の開設	システム保守 820 使用料賃借料　983 （うち信毎データベース・図書館システム使用料分 785）			
R6年度 事業費	1,206	6,303			
R6年度 財源内訳 国庫支出金					
R6年度 財源内訳 県支出金					
R6年度 財源内訳 地方債					
R6年度 財源内訳 その他特財					
R6年度 財源内訳 一般財源	1,206	6,303			
R7年度 実施内容	成人を対象とした、公民館講座の開設	システム保守 820 使用料賃借料　983 （うち信毎データベース・図書館システム使用料分 785）			
R7年度 事業費	1,206	6,303			
R7年度 財源内訳 国庫支出金					
R7年度 財源内訳 県支出金					
R7年度 財源内訳 地方債					
R7年度 財源内訳 その他特財					
R7年度 財源内訳 一般財源	1,206	6,303			
備考 （特定財源の名称、積算内訳）					

基　本　目　標　（第２節）人と文化を育み、本村へ若い人の流れをつくる村づくり

（単位：千円）

分野別政策	（第２項）豊かな人間形成をめざした教育の推進				
施策	１．学校施設の整備充実	１．学校施設の整備充実	２．教育内容・方法の改善充実［重点］	２．教育内容・方法の改善充実［重点］	２．教育内容・方法の改善充実［重点］
具体的な施策	②小・中学校環境整備	②小・中学校環境整備	①職員一人あたりの担当子ども数を少なくすることによるきめ細かな教育の推進	①職員一人あたりの担当子ども数を少なくすることによるきめ細かな教育の推進	②外国語教育・国際理解教育の推進
担当係	教育総務係	教育総務係	教育総務係	教育総務係	教育総務係
細事業名	小中学校エアコン設置工事監理業務委託	小中学校エアコン設置工事	小学校支援員、小学校図書館業務従事職員設置事業	中学校専科職員及び支援員並びに中学校図書館業務従事職員設置事業	英語教育サポート業務（ＡＬＴ）派遣事業
事業概要 必要性、目指す姿、実施方法（全体計画）	地球温暖化に伴い暑さ対策が急務となっている。小中学校にエアコンを設置するため、工事の際に工事監理業務委託をし、学びの環境を整備する。	地球温暖化に伴い暑さ対策が急務となっている。小中学校にエアコンを設置し、学びの環境を整備する。	特別支援教育支援員４人、講師2人（英語教育支援アドバイザー、学童クラブ指導員兼学校図書館司） を村費で配置することによりきめ細やかな指導を充実を図る。	特別支援教育支援員3人、図書館司書職員１人(兼村図書館司書)を村費で配置することによりきめ細やかな指導を充実を図る。	原小学校英語教育指導の充実強化。 新学習指導要領実施に伴う小学校の英語教育教科化に向けた英語教育の充実。
予算科目（款.項.目.大事業番号）	9.1.3.0010	9.1.3.0010	9.2.2.0010	9.3.2.0010	9.2.2.0010
臨時・経常／補助・単独	臨時／補助	臨時／補助	経常／単独	経常／単独	経常／単独
実施期間	Ｒ５	Ｒ５	継続	継続	継続
総事業費					
R5～7年度事業費計	5,584	203,159	58,953	61,374	18,330
Ｒ５年度 実施内容	・小中学校空調設備工事管理業務委託 5,584千円	・小中学校空調設備設置工事 203,159千円	特別支援教育支援員４人、講師2人の配置	特別支援教育支援員3人、図書館司書職員１人の配置	外国語指導助手（ALT）配置
Ｒ５年度 事業費	5,584	203,159	19,651	20,458	6,110
Ｒ５年度 財源内訳 国庫支出金					
Ｒ５年度 財源内訳 県支出金					
Ｒ５年度 財源内訳 地方債	4,100	152,200			
Ｒ５年度 財源内訳 その他特財					
Ｒ５年度 財源内訳 一般財源	1,484	50,959	19,651	20,458	6,110
Ｒ６年度 実施内容			特別支援教育支援員４人、講師2人の配置	特別支援教育支援員3人、図書館司書職員１人の配置	外国語指導助手（ALT）配置
Ｒ６年度 事業費			19,651	20,458	6,110
Ｒ６年度 財源内訳 国庫支出金					
Ｒ６年度 財源内訳 県支出金					
Ｒ６年度 財源内訳 地方債					
Ｒ６年度 財源内訳 その他特財					
Ｒ６年度 財源内訳 一般財源			19,651	20,458	6,110
Ｒ７年度 実施内容			特別支援教育支援員４人、講師2人の配置	特別支援教育支援員3人、図書館司書職員１人の配置	外国語指導助手（ALT）配置
Ｒ７年度 事業費			19,651	20,458	6,110
Ｒ７年度 財源内訳 国庫支出金					
Ｒ７年度 財源内訳 県支出金					
Ｒ７年度 財源内訳 地方債					
Ｒ７年度 財源内訳 その他特財					
Ｒ７年度 財源内訳 一般財源			19,651	20,458	6,110
備考 （特定財源の名称、積算内訳）	・地方債　学校教育施設等整備事業債 充当率75%	・地方債　学校教育施設等整備事業債 充当率75%			

基本目標	（第２節）人と文化を育み、本村へ若い人の流れをつくる村づくり

（単位：千円）

分野別政策	（第２項）豊かな人間形成をめざした教育の推進				
施策	２．教育内容・方法の改善充実［重点］	２．教育内容・方法の改善充実［重点］	２．教育内容・方法の改善充実［重点］	２．教育内容・方法の改善充実［重点］	２．教育内容・方法の改善充実［重点］
具体的な施策	②外国語教育・国際理解教育の推進	④教職員の資質向上への支援	⑥ICT教育の推進	その他	その他
担当係	教育総務係	教育総務係	教育総務係	教育総務係	教育総務係
細事業名	外国語指導助手（ＡＬＴ）派遣業務	教育指導主事配置事業	小中学校無線ネットワーク保守事業	準要保護就学援助費	準要保護就学援助費
事業概要 必要性、目指す姿、実施方法（全体計画）	ALT講師派遣委託により、生徒の英語力及び国際感覚の向上を図る。	小・中一貫校（分離型）による小中一貫教育に向けての研究・推進。	GIGAスクール構想のため、高速通信回線の利用及び保守、校内ネットワークの保守、電子黒板等の整備により学びの環境を整備する。	経済的理由によって就学困難と認められる児童の保護者に対し、援助費を支給することにより、義務教育を円滑に実施する。	経済的理由によって就学困難と認められる生徒の保護者に対し、援助費を支給することにより、義務教育を円滑に実施する。
予算科目（款.項.目.大事業番号）	9.3.2.0010	9.1.2.0014	9.1.2.0012	9.2.2.0010	9.3.2.0010
臨時・経常／補助・単独	経常／単独	経常／単独	経常／単独	経常／単独	経常／単独
実施期間	継続	継続	継続	継続	継続
総事業費					
R5～7年度事業費計	15,723	10,026	17,757	12,300	10,350
R5年度 実施内容	外国語指導助手（ALT）配置	教育指導主事の配置1人	高速通信回線の利用及び保守、校内ネットワークの保守、電子黒板等の整備	就学援助費給付	就学援助費給付
R5年度 事業費	5,241	3,342	5,919	4,100	3,450
R5年度 財源内訳 国庫支出金					
R5年度 財源内訳 県支出金					
R5年度 財源内訳 地方債					
R5年度 財源内訳 その他特財					
R5年度 財源内訳 一般財源	5,241	3,342	5,919	4,100	3,450
R6年度 実施内容	外国語指導助手（ALT）配置	教育指導主事の配置1人	高速通信回線の利用及び保守、校内ネットワークの保守、電子黒板等の整備	就学援助費給付	就学援助費給付
R6年度 事業費	5,241	3,342	5,919	4,100	3,450
R6年度 財源内訳 国庫支出金					
R6年度 財源内訳 県支出金					
R6年度 財源内訳 地方債					
R6年度 財源内訳 その他特財					
R6年度 財源内訳 一般財源	5,241	3,342	5,919	4,100	3,450
R7年度 実施内容	外国語指導助手（ALT）配置	教育指導主事の配置1人	高速通信回線の利用及び保守、校内ネットワークの保守、電子黒板等の整備	就学援助費給付	就学援助費給付
R7年度 事業費	5,241	3,342	5,919	4,100	3,450
R7年度 財源内訳 国庫支出金					
R7年度 財源内訳 県支出金					
R7年度 財源内訳 地方債					
R7年度 財源内訳 その他特財					
R7年度 財源内訳 一般財源	5,241	3,342	5,919	4,100	3,450
備考 （特定財源の名称、積算内訳）					

基本目標	（第２節）人と文化を育み、本村へ若い人の流れをつくる村づくり

（単位：千円）

分野別政策	（第２項）豊かな人間形成をめざした教育の推進				
施策	３．地域社会との連携による教育の充実	３．地域社会との連携による教育の充実	３．地域社会との連携による教育の充実	４．幼保小連携・小中一貫教育における各教育機関との連携強化	その他
具体的な施策	⑥放課後における子どもの自主的活動への支援（放課後子ども教室の充実）	⑦地元食材提供団体と小中学校の交流促進や地産地消事業の支援	⑦地元食材提供団体と小中学校の交流促進や地産地消事業の支援	⑤不登校傾向児童・生徒の生活及び学習支援の充実	その他
担当係	教育総務係	教育総務係	教育総務係	教育総務係	教育総務係
細事業名	学童クラブ運営	給食調理業務委託	中学校給食調理業務委託	中間教室指導員の配置	児童・生徒遠距離通学費補助事業
事業概要 必要性、目指す姿、実施方法（全体計画）	保護者が就労等により家庭が留守になる児童に対して、授業の終了後などに適切な遊びや生活の場を提供し、児童の保護と健全な育成を図る。	給食料理業務の委託により安定した旧力の提供を図る。	給食料理業務の委託により安定した旧力の提供を図る。	何らかの理由で学校に行きにくい児童・生徒の居場所を確保し、学習や生活指導、相談を行う。また、保護者との相談により再び学校に戻るための支援を行う。	通学支援便で通学支援が対応できなくなった路線において臨時的にバスによる通学支援を実施。
予算科目（款.項.目.大事業番号）	9.1.5.0010	9.2.3.0010	9.3.3.0010	9.1.5.0011	9.1.2.0012
臨時・経常／補助・単独	経常／補助	経常／単独	経常／単独	経常／単独	経常／単独
実施期間	継続	継続	継続	継続	継続
総事業費					
R5～7年度事業費計	34,092	75,720	57,435	7,476	1,410
R5年度 実施内容	学童クラブの運営登校日の放課後及び夏休み等の日中	給食調理業務委託	給食調理業務委託	中間教室開設	通学臨時便運行
R5年度 事業費	11,369	25,240	19,145	2,492	470
R5年度 財源内訳 国庫支出金	2,496				
R5年度 財源内訳 県支出金	2,496				
R5年度 財源内訳 地方債					
R5年度 財源内訳 その他特財	3,210				
R5年度 財源内訳 一般財源	3,167	25,240	19,145	2,492	470
R6年度 実施内容	学童クラブの運営登校日の放課後及び夏休み等の日中	給食調理業務委託	給食調理業務委託	中間教室開設	通学臨時便運行
R6年度 事業費	11,369	25,240	19,145	2,492	470
R6年度 財源内訳 国庫支出金	2,496				
R6年度 財源内訳 県支出金	2,496				
R6年度 財源内訳 地方債					
R6年度 財源内訳 その他特財	3,210				
R6年度 財源内訳 一般財源	3,167	25,240	19,145	2,492	470
R7年度 実施内容	学童クラブの運営登校日の放課後及び夏休み等の日中	給食調理業務委託	給食調理業務委託	中間教室開設	通学臨時便運行
R7年度 事業費	11,369	25,240	19,145	2,492	470
R7年度 財源内訳 国庫支出金	2,496				
R7年度 財源内訳 県支出金	2,496				
R7年度 財源内訳 地方債					
R7年度 財源内訳 その他特財	3,210				
R7年度 財源内訳 一般財源	3,167	25,240	19,145	2,492	470
備考 （特定財源の名称、積算内訳）	子ども・子育て支援事業交付金【国1/3　県1/3】 保育料				

基本目標	（第２節）人と文化を育み、本村へ若い人の流れをつくる村づくり

（単位：千円）

分野別政策	（第２項）豊かな人間形成をめざした教育の推進				
施策	その他	その他	その他		
具体的な施策	その他	その他	その他		
担当係	教育総務係	教育総務係	教育総務係		
細事業名	子どものための教育・保育給付事業	子育てのための施設等利用給付事業	原村奨学金事業		
事業概要 必要性、目指す姿、実施方法（全体計画）	新制度に移行した幼稚園に通園する園児の保護者に対して幼児教育無償化事業により保育料を給付し保護者負担の軽減を図る。	新制度に移行していない幼稚園に通園する園児の保護者に対して幼児教育無償化事業により保育料を給付し保護者負担の軽減を図る。	経済的理由によって高等学校等の修学が困難な者に対し奨学金を支給することにより、教育の機会均等を図り、修学を支援する。		
予算科目（款.項.目.大事業番号）	9.1.2.0013	9.1.2.0013	9.1.4.0010		
臨時・経常／補助・単独	経常／補助	経常／補助	経常／単独		
実施期間	継続	継続	継続		
総事業費					
R5～7年度事業費計	32,781	18,504	1,800		
R5年度 実施内容	保育料の給付	保育料の給付	奨学金の給付		
R5年度 事業費	10,927	6,168	600		
R5年度 財源内訳 国庫支出金	4,031	3084			
R5年度 財源内訳 県支出金	3,446	1542			
R5年度 財源内訳 地方債					
R5年度 財源内訳 その他特財					
R5年度 財源内訳 一般財源	3,450	1542	600		
R6年度 実施内容	保育料の給付	保育料の給付	奨学金の給付		
R6年度 事業費	10,927	6,168	600		
R6年度 財源内訳 国庫支出金	4,031	3084			
R6年度 財源内訳 県支出金	3,446	1542			
R6年度 財源内訳 地方債					
R6年度 財源内訳 その他特財					
R6年度 財源内訳 一般財源	3,450	1542	600		
R7年度 実施内容	保育料の給付	保育料の給付	奨学金の給付		
R7年度 事業費	10,927	6,168	600		
R7年度 財源内訳 国庫支出金	4,031	3084			
R7年度 財源内訳 県支出金	3,446	1542			
R7年度 財源内訳 地方債					
R7年度 財源内訳 その他特財					
R7年度 財源内訳 一般財源	3,450	1542	600		
備考 （特定財源の名称、積算内訳）	国1/2 県1/4	国1/2 県1/4			

基　本　目　標　（第２節）人と文化を育み、本村へ若い人の流れをつくる村づくり

（単位：千円）

分野別政策	（第３項）芸術文化活動と地域文化の振興				
施策	１．芸術・文化活動の充実	１．芸術・文化活動の充実	２．遺跡の保存・整備と活用	２．遺跡の保存・整備と活用	２．遺跡の保存・整備と活用
具体的な施策	③八ヶ岳自然文化園及び歴史民俗資料館（八ヶ岳美術館）における文化・芸術の活性化と集客の促進	③八ヶ岳自然文化園及び歴史民俗資料館（八ヶ岳美術館）における文化・芸術の活性化と集客の促進	④地域の特色ある埋蔵文化財発信	④地域の特色ある埋蔵文化財発信	④地域の特色ある埋蔵文化財発信
担当係	文化財係	文化財係	文化財係	文化財係	文化財係
細事業名	企画展補助金事業	地域おこし協力隊事業	埋蔵文化財発掘調査事業	特色ある埋蔵文化財保存活用事業	未刊行発掘調査の整理作業・報告書作成事業
事業概要 必要性、目指す姿、実施方法（全体計画）	清水多喜示作品研究及び展示替えや、郷土の芸術家の作品公開の場を儲け、美術館の活性化につなげる。 また、復元した土器で展示替えを行い縄文文化を発信する。	八ヶ岳美術館の魅力を情報発信し、入館者増加に向けた企画展・イベント等の企画・運営を行う。	発掘調査を実施し、遺跡の保護を図る。	以前に発掘調査を実施した遺跡の再整理を行い原村の埋蔵文化財を発信する。	村道改良事業等の村単独で発掘調査した未報告の報告書を刊行する。
予算科目（款.項.目.大事業番号）	9.4.6.0010	9.4.6.0011	9.4.4.0012	9.4.4.0012	9.4.4.0012
臨時・経常／補助・単独	経常／単独	臨時／単独	経常／補助	経常／補助	臨時／単独
実施期間	継続	Ｒ５～Ｒ７	継続	継続	継続
総事業費	7,100	14,874			
R5～7年度事業費計	7,100	14,874	5,386	31,278	20,145
R5年度 実施内容	企画展補助金	給料、活動経費、消耗品、賃借料など	村内遺跡の発掘調査 出土遺物・図面・写真等の整理及び報告書作成	土器・石器・図面等の再整理及び公開活用	未報告の調査で出土した遺物の実測を行い、報告書を作成
R5年度 事業費	2,100	4,958	1,386	11,278	8,145
R5年度 財源内訳 国庫支出金			693	5,639	
R5年度 財源内訳 県支出金				338	
R5年度 財源内訳 地方債					
R5年度 財源内訳 その他特財					
R5年度 財源内訳 一般財源	2,100	4,958	693	5,301	8,145
R6年度 実施内容	企画展補助金	給料、活動経費、消耗品、賃借料など	村内遺跡の発掘調査 出土遺物・図面・写真等の整理及び報告書作成	土器・石器・図面等の再整理及び公開活用	未報告の調査で出土した遺物の実測を行い、報告書を作成
R6年度 事業費	2,500	4,958	2,000	10,000	6,000
R6年度 財源内訳 国庫支出金			1,000	5,000	
R6年度 財源内訳 県支出金				300	
R6年度 財源内訳 地方債					
R6年度 財源内訳 その他特財					
R6年度 財源内訳 一般財源	2,500	4,958	1,000	4,700	6,000
R7年度 実施内容	企画展補助金	給料、活動経費、消耗品、賃借料など	村内遺跡の発掘調査 出土遺物・図面・写真等の整理及び報告書作成	土器・石器・図面等の再整理及び公開活用	未報告の調査で出土した遺物の実測を行い、報告書を作成
R7年度 事業費	2,500	4,958	2,000	10,000	6,000
R7年度 財源内訳 国庫支出金			1,000	5,000	
R7年度 財源内訳 県支出金				300	
R7年度 財源内訳 地方債					
R7年度 財源内訳 その他特財					
R7年度 財源内訳 一般財源	2,500	4,958	1,000	4,700	6,000
備考 （特定財源の名称、積算内訳）			国宝重要文化財等保存・活用事業補助金 国：50%	国宝重要文化財等保存・活用事業補助金 国：50% 文化財保護事業補助金 県：3%	

基本目標	（第２節）人と文化を育み、本村へ若い人の流れをつくる村づくり

（単位：千円）

分野別政策	（第３項）芸術文化活動と地域文化の振興				
施策	２．遺跡の保存・整備と活用	２．遺跡の保存・整備と活用			
具体的な施策	④地域の特色ある埋蔵文化財発信	③「八ヶ岳縄文遺跡ベルト地帯」の発信			
担当係	文化財係	文化財係			
細事業名	原村の縄文文化発信事業	寄付金事業			
事業概要 必要性、目指す姿、実施方法（全体計画）	日本遺産の磨き上げとして、火の女神フゥーちゃんや阿久遺跡などを活用し、原村の縄文文化を発信し、住民に対して興味を促し、郷土に対する愛着を深める。	寄付金を活用し、阿久遺跡などの縄文文化について、発信を行う。			
予算科目（款.項.目.大事業番号）	9.4.4.0012	9.4.4.0012			
臨時・経常／補助・単独	臨時／補助	臨時／単独			
実施期間	Ｒ３～Ｒ５年度	Ｒ５			
総事業費	985	5,164			
R5～7年度事業費計	985	5,164			
R5年度 実施内容	阿久遺跡でのイベントやバスハイク、文化施設を巡るクイズラリーなどを実施。	縄文土器等の図録作成 阿久遺跡他案内看板設置 「火の女神フゥーちゃん」レプリカ製作			
R5年度 事業費	985	5,164			
R5年度 財源内訳 国庫支出金					
R5年度 財源内訳 県支出金	738				
R5年度 財源内訳 地方債					
R5年度 財源内訳 その他特財		5,000			
R5年度 財源内訳 一般財源	247	164			
R6年度 実施内容					
R6年度 事業費					
R6年度 財源内訳 国庫支出金					
R6年度 財源内訳 県支出金					
R6年度 財源内訳 地方債					
R6年度 財源内訳 その他特財					
R6年度 財源内訳 一般財源					
R7年度 実施内容					
R7年度 事業費					
R7年度 財源内訳 国庫支出金					
R7年度 財源内訳 県支出金					
R7年度 財源内訳 地方債					
R7年度 財源内訳 その他特財					
R7年度 財源内訳 一般財源					
備考 （特定財源の名称、積算内訳）	地域発元気づくり支援金 県：75%	寄付金：500千円			

基　本　目　標　（第２節）人と文化を育み、本村へ若い人の流れをつくる村づくり

（単位：千円）

分野別政策		（第４項）スポーツ・レクリエーション交流の推進				
施策		３．生涯スポーツの普及				
具体的な施策		①スポーツイベントや気軽にできるスポーツ教室等の開催				
担当係		スポーツ係				
細事業名		地域おこし協力隊事業				
事業概要 必要性、目指す姿、実施方法（全体計画）		原村のスポーツ人口を増加と・スポーツイベントの企画、部活の地域移行と放課後子ども教室企画運営				
予算科目（款.項.目.大事業番号）		9.5.1.0012				
臨時・経常／補助・単独		臨時／単独				
実施期間		R５～R７				
総事業費		14,874				
R5～7年度事業費計		14,874				
R5年度	実施内容	給料、活動経費、消耗品、賃借料など				
	事業費	4,958				
	財源内訳 国庫支出金					
	財源内訳 県支出金					
	財源内訳 地方債					
	財源内訳 その他特財					
	財源内訳 一般財源	4,958				
R6年度	実施内容	給料、活動経費、消耗品、賃借料など				
	事業費	4,958				
	財源内訳 国庫支出金					
	財源内訳 県支出金					
	財源内訳 地方債					
	財源内訳 その他特財					
	財源内訳 一般財源	4,958				
R7年度	実施内容	給料、活動経費、消耗品、賃借料など				
	事業費	4,958				
	財源内訳 国庫支出金					
	財源内訳 県支出金					
	財源内訳 地方債					
	財源内訳 その他特財					
	財源内訳 一般財源	4,958				
備考 （特定財源の名称、積算内訳）						

基　本　目　標　（第２節）人と文化を育み、本村へ若い人の流れをつくる村づくり

（単位：千円）

分野別政策		（第５項）交流による地域づくり				
施策		１．地域間交流・国際交流の推進				
具体的な施策		③原村人づくり事業を活用した村内産業の発展と国際感覚豊かな人材の育成				
担当係		企画振興係				
細事業名		海外ホームステイ事業				
事業概要 必要性、目指す姿、実施方法（全体計画）		異文化を理解し、国際感覚を養う英語力を高める事を目的に、中学生のＮＺへのホームステイ派遣やＮＺからの生徒の受入れを行い、国際交流を推進する				
予算科目（款.項.目.大事業番号）		2.1.11.0010				
臨時・経常／補助・単独		経常／単独				
実施期間		継続				
総事業費						
R5～7年度事業費計		12,820				
R5年度	実施内容	中学生海外ホームステイ派遣・NZ訪問・研修				
	事業費	4,520				
	財源内訳 国庫支出金					
	財源内訳 県支出金					
	財源内訳 地方債					
	財源内訳 その他特財	1,000				
	財源内訳 一般財源	3,520				
R6年度	実施内容	中学生海外ホームステイ派遣・研修				
	事業費	3,800				
	財源内訳 国庫支出金					
	財源内訳 県支出金					
	財源内訳 地方債					
	財源内訳 その他特財	1,000				
	財源内訳 一般財源	2,800				
R7年度	実施内容	中学生海外ホームステイ派遣・NZ訪問・研修				
	事業費	4,500				
	財源内訳 国庫支出金					
	財源内訳 県支出金					
	財源内訳 地方債					
	財源内訳 その他特財	1,000				
	財源内訳 一般財源	3,500				
備考 （特定財源の名称、積算内訳）		特定財源：原村ふるさと基金				

基本目標（第２節）人と文化を育み、本村へ若い人の流れをつくる村づくり

（単位：千円）

分野別政策		（第７項）本村への若い人の流れをつくる村づくり				
施策		１．移住・定住推進事業［重点］				
具体的な施策		⑥地域おこし協力隊の活用				
担当係		田舎暮らし推進係				
細事業名		地域おこし協力隊事業（移住・定住に関する業務）				
事業概要 必要性、目指す姿、実施方法（全体計画）		都市部の若者の受入れ、地域の魅力発信、移住推進、空き家の掘り起こしなど、新しい目線で村づくりに協力してもらう				
予算科目（款.項.目.大事業番号）		2.1.8.0018				
臨時・経常／補助・単独		臨時／単独				
実施期間		H28～継続				
総事業費						
R5～7年度事業費計		14,433				
R5年度	実施内容	給料、活動経費、消耗品、賃借料など				
	事業費	4,811				
	財源内訳 国庫支出金					
	財源内訳 県支出金					
	財源内訳 地方債					
	財源内訳 その他特財					
	財源内訳 一般財源	4,811				
R6年度	実施内容	給料、活動経費、消耗品、賃借料など				
	事業費	4,811				
	財源内訳 国庫支出金					
	財源内訳 県支出金					
	財源内訳 地方債					
	財源内訳 その他特財					
	財源内訳 一般財源	4,811				
R7年度	実施内容	給料、活動経費、消耗品、賃借料など				
	事業費	4,811				
	財源内訳 国庫支出金					
	財源内訳 県支出金					
	財源内訳 地方債					
	財源内訳 その他特財					
	財源内訳 一般財源	4,811				
備考 （特定財源の名称、積算内訳）						

基本目標 （第３節）健康としあわせを誇れる健康・福祉・子育ての村づくり

（単位：千円）

分野別政策	（第１項）地域で支え合い健やかに生きる				
施策	その他	その他	その他	その他	その他
具体的な施策	その他	その他	その他	その他	その他
担当係	福祉係	福祉係	福祉係	福祉係	福祉係
細事業名	民生児童委員関係経費	福祉委員関係経費	地域福祉事業	地域おこし協力隊事業	泡消火設備改修工事
事業概要 必要性、目指す姿、実施方法（全体計画）	社会福祉の情報等を住民に提供するとともに、関係機関などとのパイプ役	福祉の増進	地域福祉の推進	重層的支援体制整備事業に広く関わり、その活動を通して村の福祉分野に精通した人材が地域に定着することを目指す。	地域福祉センター地下駐車場の老朽化した泡消火設備を緊急時の対応と安全のため改修する。
予算科目（款.項.目.大事業番号）	3.1.1.0010	3.1.1.0010	3.1.1.0013	3.1.1.0018	3.1.4.0010
臨時・経常／補助・単独	経常／補助	経常／単独	経常／補助	経常／単独	臨時／単独
実施期間	継続	継続	継続	継続	Ｒ５
総事業費					46,035
R5～7年度事業費計	4,131	8,151	17,403	15,615	46,035
R5年度 実施内容	社会福祉の情報等を住民に提供するとともに、関係機関などとのパイプ役	福祉の増進	重層的支援体制整備事業移行準備	給料、活動経費、消耗品、賃借料など	泡消火設備改修
R5年度 事業費	1,763	2,717	5,801	4,805	46,035
R5年度 財源内訳 国庫支出金			4,350		
R5年度 財源内訳 県支出金	1,656				
R5年度 財源内訳 地方債					41,400
R5年度 財源内訳 その他特財					4,635
R5年度 財源内訳 一般財源	107	2,717	1,451	4,805	
R6年度 実施内容	社会福祉の情報等を住民に提供するとともに、関係機関などとのパイプ役	福祉の増進	重層的支援体制整備	給料、活動経費、消耗品、賃借料など	
R6年度 事業費	1,763	2,717	5,801	4,805	
R6年度 財源内訳 国庫支出金			4,350		
R6年度 財源内訳 県支出金	1,656				
R6年度 財源内訳 地方債					
R6年度 財源内訳 その他特財					
R6年度 財源内訳 一般財源	107	2,717	1,451	4,805	
R7年度 実施内容	社会福祉の情報等を住民に提供するとともに、関係機関などとのパイプ役	福祉の増進	重層的支援体制整備	給料、活動経費、消耗品、賃借料など 起業等支援補助金 次期隊員募集関係経費	
R7年度 事業費	1,763	2,717	5,801	6,005	
R7年度 財源内訳 国庫支出金			4,350		
R7年度 財源内訳 県支出金	1,656				
R7年度 財源内訳 地方債					
R7年度 財源内訳 その他特財					
R7年度 財源内訳 一般財源	107	2,717	1,451	6,005	
備考 （特定財源の名称、積算内訳）	(県)民生児童委員交付金		（国）生活困窮者就労準備支援事業		公共施設等適正管理推進債 特定財源は公共施設等総合管理基金より繰入

基本目標	（第３節）健康としあわせを誇れる健康・福祉・子育ての村づくり

（単位：千円）

分野別政策	（第１項）地域で支え合い健やかに生きる				
施策	１．健康づくりの推進［重点］	１．健康づくりの推進［重点］	１．健康づくりの推進［重点］	１．健康づくりの推進［重点］	１．健康づくりの推進［重点］
具体的な施策	①各種健診・検診の受診率向上	①各種健診・検診の受診率向上	その他	その他	⑦住民主体の健康づくりの推進
担当係	健康づくり係	健康づくり係	健康づくり係	健康づくり係	健康づくり係
細事業名	健診・検診事業	健診事業補助金交付事業	乳幼児・学童等の予防接種事業	市町村間相互乗り入れ予防接種事業	保健衛生自治推進協議会助成事業
事業概要 必要性、目指す姿、実施方法（全体計画）	住民健診、がん検診等を実施し病気の早期発見、早期治療に努める。	人間ドック費用の補助を行い、病気の早期発見、早期治療に努める。	感染症の発生予防・まん延予防のため定期予防接種を実施する。	里帰りや入院等で地域で定期予防接種が受けられない場合に、長野県内で広域的に定期予防接種を実施する。	環境衛生部会、保健補導員部会、食生活改善部会、母子愛育部会の４部会で構成して各地区の自治活動の推進を行う。
予算科目（款.項.目.大事業番号）	4.1.2.0011	4.1.2.0011	4.1.2.0012	4.1.2.0012	4.1.1.0011
臨時・経常／補助・単独	経常／補助	経常／補助	経常／単独	経常／単独	経常／単独
実施期間	継続	継続	継続	継続	継続
総事業費					
R5～7年度事業費計	28,578	3,600	38,079	6,900	5,400
R5年度 実施内容	各種健診・がん検診等の実施。	人間ドック費用の一部助成。	定期予防接種の実施。	広域的に定期予防接種を実施。	環境衛生部会、保健補導員部会、食生活改善部会、母子愛育部会の４部会で構成して各地区の自治活動の推進を行う。
R5年度 事業費	9,526	1,200	12,693	2,300	1,800
R5年度 財源内訳 国庫支出金					
R5年度 財源内訳 県支出金	224				
R5年度 財源内訳 地方債					
R5年度 財源内訳 その他特財	1,068	412			
R5年度 財源内訳 一般財源	8,234	788	12,693	2,300	1,800
R6年度 実施内容	各種健診・がん検診等の実施。	人間ドック費用の一部助成。	定期予防接種の実施。	広域的に定期予防接種を実施。	環境衛生部会、保健補導員部会、食生活改善部会、母子愛育部会の４部会で構成して各地区の自治活動の推進を行う。
R6年度 事業費	9,526	1,200	12,693	2,300	1,800
R6年度 財源内訳 国庫支出金					
R6年度 財源内訳 県支出金	224				
R6年度 財源内訳 地方債					
R6年度 財源内訳 その他特財	1,068	412			
R6年度 財源内訳 一般財源	8,234	788	12,693	2,300	1,800
R7年度 実施内容	各種健診・がん検診等の実施。	人間ドック費用の一部助成。	定期予防接種の実施。	広域的に定期予防接種を実施。	環境衛生部会、保健補導員部会、食生活改善部会、母子愛育部会の４部会で構成して各地区の自治活動の推進を行う。
R7年度 事業費	9,526	1,200	12,693	2,300	1,800
R7年度 財源内訳 国庫支出金					
R7年度 財源内訳 県支出金	224				
R7年度 財源内訳 地方債					
R7年度 財源内訳 その他特財	1,068	412			
R7年度 財源内訳 一般財源	8,234	788	12,693	2,300	1,800
備考 （特定財源の名称、積算内訳）	（県）健康増進事業 （諸）後期高齢者事業補助金	（諸）後期高齢者事業補助金			

基本目標	（第３節）健康としあわせを誇れる健康・福祉・子育ての村づくり

（単位：千円）

分野別政策	（第１項）地域で支え合い健やかに生きる				
施策	２．地域医療の充実	２．地域医療の充実	１．健康づくりの推進［重点］	１．健康づくりの推進［重点］	その他
具体的な施策	①医療機関相互の連携による医療体制の充実	③地域に密着した医療の提供	⑦住民主体の健康づくりの推進	その他	その他
担当係	健康づくり係	健康づくり係	健康づくり係	医療給付係	医療給付係
細事業名	諏訪広域連合医療関係負担金	諏訪中央病院組合負担金	健康増進計画策定事業	世帯主医療費特別給付金事業	国民健康保険事業
事業概要 必要性、目指す姿、実施方法（全体計画）	諏訪広域圏内の6病院において、輪番制により休日及び夜間の救急医療体制を確保する。 小児夜間急病センターにおいて諏訪地区のお子さんの急病時の医療体制を整える。	諏訪中央病院組合負担金：病院事業、老健施設、看護学校	健康増進をはかるため、健康増進計画を策定する。	原村医療費特別給付金支給制度 世帯主への医療給付	国民健康保険の運営 保険者：長野県
予算科目（款.項.目.大事業番号）	4.1.1.0005	4.1.1.0010	4.1.1.0011	3.1.1.0012	国民健康保険事業
臨時・経常／補助・単独	経常／単独	経常／単独	経常／単独	経常／単独	経常／補助
実施期間	継続	継続	継続	継続	継続
総事業費					
R5～7年度事業費計	7,980	245,235	3,313	9,300	2,880,000
R5年度 実施内容	病院群輪番制事業、夜間急病センター事業	諏訪中央病院組合負担金：病院事業、老健施設、看護学校	健康増進計画策定	世帯主への医療給付	運営、各種申請窓口、保険給付、保健事業等の実施
R5年度 事業費	2,660	81,745	3,313	3,100	960,000
R5年度 財源内訳 国庫支出金					2
R5年度 財源内訳 県支出金					638,587
R5年度 財源内訳 地方債					
R5年度 財源内訳 その他特財					82,099
R5年度 財源内訳 一般財源	2,660	81,745	3,313	3,100	239,312
R6年度 実施内容	病院群輪番制事業、夜間急病センター事業	諏訪中央病院組合負担金：病院事業、老健施設、看護学校		世帯主への医療給付	運営、各種申請窓口、保険給付、保健事業等の実施
R6年度 事業費	2,660	81,745		3,100	960,000
R6年度 財源内訳 国庫支出金					2
R6年度 財源内訳 県支出金					638,587
R6年度 財源内訳 地方債					
R6年度 財源内訳 その他特財					82,099
R6年度 財源内訳 一般財源	2,660	81,745		3,100	239,312
R7年度 実施内容	病院群輪番制事業、夜間急病センター事業	諏訪中央病院組合負担金：病院事業、老健施設、看護学校		世帯主への医療給付	運営、各種申請窓口、保険給付、保健事業等の実施
R7年度 事業費	2,660	81,745		3,100	960,000
R7年度 財源内訳 国庫支出金					2
R7年度 財源内訳 県支出金					638,587
R7年度 財源内訳 地方債					
R7年度 財源内訳 その他特財					82,099
R7年度 財源内訳 一般財源	2,660	81,745		3,100	239,312
備考 （特定財源の名称、積算内訳）					災害臨時特例補助金 国保保険給付費等交付金

基本目標	（第３節）健康としあわせを誇れる健康・福祉・子育ての村づくり

（単位：千円）

分野別政策	（第１項）地域で支え合い健やかに生きる				
施策	その他	２．地域医療の充実			
具体的な施策	その他	③地域に密着した医療の提供			
担当係	医療給付係	診療所係			
細事業名	後期高齢者医療保険事業	国民健康保険直営診療施設事業			
事業概要 必要性、目指す姿、実施方法（全体計画）	後期高齢者医療保険の運営 運営主体：長野県後期高齢者医療広域連合	誰もが気軽に相談に訪れることができる雰囲気を大切に、子どもから高齢者まで、急性期慢性期・診療を問わず、「かかりつけ医」として幅広く対応できるよう務める。			
予算科目（款.項.目.大事業番号）	後期高齢者医療保険事業	国民健康保険直営診療施設			
臨時・経常／補助・単独	経常／補助	経常／単独			
実施期間	継続	継続			
総事業費					
R5～7年度事業費計	360,000	369,000			
R5年度 実施内容	保険料徴収、各種申請窓口業務等	外来診療、往診、健康相談			
R5年度 事業費	120,000	123,000			
R5年度 財源内訳 国庫支出金					
R5年度 財源内訳 県支出金					
R5年度 財源内訳 地方債					
R5年度 財源内訳 その他特財	120,000	44,187			
R5年度 財源内訳 一般財源		78,813			
R6年度 実施内容	保険料徴収、各種申請窓口業務等	外来診療、往診、健康相談			
R6年度 事業費	120,000	123,000			
R6年度 財源内訳 国庫支出金					
R6年度 財源内訳 県支出金					
R6年度 財源内訳 地方債					
R6年度 財源内訳 その他特財	120,000	44,187			
R6年度 財源内訳 一般財源		78,813			
R7年度 実施内容	保険料徴収、各種申請窓口業務等	外来診療、往診、健康相談			
R7年度 事業費	120,000	123,000			
R7年度 財源内訳 国庫支出金					
R7年度 財源内訳 県支出金					
R7年度 財源内訳 地方債					
R7年度 財源内訳 その他特財	120,000	44,187			
R7年度 財源内訳 一般財源		78,813			
備考 （特定財源の名称、積算内訳）					

基本目標 （第３節）健康としあわせを誇れる健康・福祉・子育ての村づくり

（単位：千円）

分野別政策	（第２項）きめ細やかな高齢者福祉の推進				
施策	１．在宅生活を継続するための支援［重点］	１．在宅生活を継続するための支援［重点］	１．在宅生活を継続するための支援［重点］	１．在宅生活を継続するための支援［重点］	２．在宅生活を継続するための支援［重点］
具体的な施策	①生活支援サービスの充実	①生活支援サービスの充実	②地域包括支援センターの機能強化	③地域の支え合いネットワークづくりの推進	③地域の支え合いネットワークづくりの推進
担当係	福祉係	福祉係	福祉係	福祉係	福祉係
細事業名	福祉輸送サービス事業	配食サービス事業	地域包括支援センター事業	敬老祝金支給事業	敬老祝事業補助金
事業概要 必要性、目指す姿、実施方法（全体計画）	福祉輸送サービスを行っている事業者に補助金を交付	独居高齢者等に昼食を配達するとともに、安否確認をする。	介護予防ケアマネジメント事業、総合相談支援業務、権利擁護支援業務、包括的・継続的支援業務	敬老祝金の支給	敬老祝に関する事業を行った区等に補助金を交付 （70歳以上１人当たり上限700円）
予算科目（款.項.目.大事業番号）	3.1.2.0010	3.1.5.0011	3.1.5.0011	3.1.2.0013	3.1.2.0013
臨時・経常／補助・単独	経常／単独	経常／単独	経常／単独	経常／単独	経常／単独
実施期間	継続	継続	継続	継続	R5～R7
総事業費					
R5～7年度事業費計	19,179	18,069	31,113	7,065	14,340
R5年度 実施内容	福祉輸送サービスを行っている事業者に補助金を交付	独居高齢者等に昼食を配達するとともに、安否確認をする。	介護予防ケアマネジメント事業、総合相談支援業務、権利擁護支援業務、包括的・継続的支援業務	敬老祝金の支給	補助金の交付
R5年度 事業費	6,393	6,023	10,899	2,355	4,780
R5年度 財源内訳 国庫支出金					
R5年度 財源内訳 県支出金					
R5年度 財源内訳 地方債					
R5年度 財源内訳 その他特財		2,520	10,899		
R5年度 財源内訳 一般財源	6,393	3,503		2,355	4,780
R6年度 実施内容	福祉輸送サービスを行っている事業者に補助金を交付	独居高齢者等に昼食を配達するとともに、安否確認をする。	介護予防ケアマネジメント事業、総合相談支援業務、権利擁護支援業務、包括的・継続的支援業務	敬老祝金の支給	補助金の交付
R6年度 事業費	6,393	6,023	10,899	2,355	4,780
R6年度 財源内訳 国庫支出金					
R6年度 財源内訳 県支出金					
R6年度 財源内訳 地方債					
R6年度 財源内訳 その他特財		2,520	10,899		
R6年度 財源内訳 一般財源	6,393	3,503		2,355	4,780
R7年度 実施内容	福祉輸送サービスを行っている事業者に補助金を交付	独居高齢者等に昼食を配達するとともに、安否確認をする。	介護予防ケアマネジメント事業、総合相談支援業務、権利擁護支援業務、包括的・継続的支援業務	敬老祝金の支給	補助金の交付
R7年度 事業費	6,393	6,023	10,899	2,355	4,780
R7年度 財源内訳 国庫支出金					
R7年度 財源内訳 県支出金					
R7年度 財源内訳 地方債					
R7年度 財源内訳 その他特財		2,520	10,899		
R7年度 財源内訳 一般財源	6,393	3,503		2,355	4,780
備考 （特定財源の名称、積算内訳）		（諸）実費等徴収金	（諸）包括的支援事業・任意事業受託収入		

基本目標	（第３節）健康としあわせを誇れる健康・福祉・子育ての村づくり

（単位：千円）

分野別政策	（第２項）きめ細やかな高齢者福祉の推進				
施策	１．在宅生活を継続するための支援［重点］	２．高齢者の健康づくりと介護予防の推進	２．高齢者の健康づくりと介護予防の推進	２．高齢者の健康づくりと介護予防の推進	その他
具体的な施策	その他	②介護予防の推進	③認知症対策の推進	④生きがいづくりの推進	その他
担当係	福祉係	福祉係	福祉係	福祉係	福祉係
細事業名	緊急通報装置貸与事業	介護予防事業	包括的支援事業	シルバー人材センター事業	施設入所者関係事業
事業概要 必要性、目指す姿、実施方法（全体計画）	虚弱な一人暮らし高齢者等に対して緊急通報装置を貸与し24時間監視システムで緊急事態に備えます。	・運動機能維持改善事業　・複合介護予防事業　・認知症予防教室　・介護予防教室　・出前講座等の実施	生活支援コーディネーターが、高齢者の日常生活を地域で支える仕組みづくり等を進める。	就労意欲のある高齢者に、就業の機会を確保提供することを目的とした公益法人に対する負担金	養護老人ホーム入所者への生活費等の負担
予算科目（款.項.目.大事業番号）	3.1.2.0010	3.1.5.0010	3.1.5.0011	3.1.2.0011	3.1.2.0012
臨時・経常／補助・単独	経常／単独	経常／単独	経常／単独	経常／単独	経常／単独
実施期間	継続	継続	継続	継続	継続
総事業費					
R5～7年度事業費計	3,492	17,913	216,000	5,547	25,260
R5年度 実施内容	虚弱な一人暮らし高齢者等に対して緊急通報装置を貸与し24時間監視システムで緊急事態に備えます。	・運動機能維持改善事業　・複合介護予防事業　・認知症予防教室　・介護予防教室　・出前講座等の実施	生活支援コーディネーターが、高齢者の日常生活を地域で支える仕組みづくり等を進める。	就労意欲のある高齢者に、就業の機会を確保提供することを目的とした公益法人に対する負担金	養護老人ホーム入所者への生活費等の負担
R5年度 事業費	1,164	5,971	7,200	1,849	8,420
R5年度 財源内訳 国庫支出金					
R5年度 財源内訳 県支出金					
R5年度 財源内訳 地方債					
R5年度 財源内訳 その他特財		5,971	7,200		1,176
R5年度 財源内訳 一般財源	1,164			1,849	7,244
R6年度 実施内容	虚弱な一人暮らし高齢者等に対して緊急通報装置を貸与し24時間監視システムで緊急事態に備えます。	・運動機能維持改善事業　・複合介護予防事業　・認知症予防教室　・介護予防教室　・出前講座等の実施	生活支援コーディネーターが、高齢者の日常生活を地域で支える仕組みづくり等を進める。	就労意欲のある高齢者に、就業の機会を確保提供することを目的とした公益法人に対する負担金	養護老人ホーム入所者への生活費等の負担
R6年度 事業費	1,164	5,971	7,200	1,849	8,420
R6年度 財源内訳 国庫支出金					
R6年度 財源内訳 県支出金					
R6年度 財源内訳 地方債					
R6年度 財源内訳 その他特財		5,971	7,200		1,176
R6年度 財源内訳 一般財源	1,164			1,849	7,244
R7年度 実施内容	虚弱な一人暮らし高齢者等に対して緊急通報装置を貸与し24時間監視システムで緊急事態に備えます。	・運動機能維持改善事業　・複合介護予防事業　・認知症予防教室　・介護予防教室　・出前講座等の実施	生活支援コーディネーターが、高齢者の日常生活を地域で支える仕組みづくり等を進める。	就労意欲のある高齢者に、就業の機会を確保提供することを目的とした公益法人に対する負担金	養護老人ホーム入所者への生活費等の負担
R7年度 事業費	1,164	5,971	7,200	1,848	8,420
R7年度 財源内訳 国庫支出金					
R7年度 財源内訳 県支出金					
R7年度 財源内訳 地方債					
R7年度 財源内訳 その他特財		5,971	7,200		1,176
R7年度 財源内訳 一般財源	1,164			1,848	7,244
備考 （特定財源の名称、積算内訳）		（諸）介護予防事業受託収入	（諸）包括的支援事業・任意事業受託収入		（分）入所者負担金

基本目標	（第３節）健康としあわせを誇れる健康・福祉・子育ての村づくり

（単位：千円）

分野別政策	（第２項）きめ細やかな高齢者福祉の推進				
施策	その他	２．高齢者の健康づくりと介護予防の推進	２．高齢者の健康づくりと介護予防の推進		
具体的な施策	その他	①健康づくりの推進	①健康づくりの推進		
担当係	福祉係	健康づくり係	医療給付係		
細事業名	諏訪広域連合介護保険関連負担金	高齢者の予防接種事業	老人医療費特別給付金事業		
事業概要 必要性、目指す姿、実施方法（全体計画）	諏訪広域連合介護保険関連負担金事業	高齢者インフルエンザ予防接種、高齢者肺炎球菌予防接種の実施	原村医療費特別給付金支給制度 高齢者への医療給付		
予算科目（款.項.目.大事業番号）	3.1.6.0010	4.1.2.0012	3.1.2.0014		
臨時・経常／補助・単独	経常／単独	経常／単独	経常／単独		
実施期間	継続	継続	継続		
総事業費					
R5～7年度事業費計	391,296	22,974	231,000		
R5年度 実施内容	諏訪広域連合介護保険関連負担金事業	高齢者インフルエンザ予防接種、高齢者肺炎球菌予防接種の実施	高齢者（69歳以上）への医療給付		
R5年度 事業費	130,432	7,658	77,000		
R5年度 財源内訳 国庫支出金					
R5年度 財源内訳 県支出金					
R5年度 財源内訳 地方債					
R5年度 財源内訳 その他特財					
R5年度 財源内訳 一般財源	130,432	7,658	77,000		
R6年度 実施内容	諏訪広域連合介護保険関連負担金事業	高齢者インフルエンザ予防接種、高齢者肺炎球菌予防接種の実施	高齢者（70歳以上）への医療給付		
R6年度 事業費	130,432	7,658	77,000		
R6年度 財源内訳 国庫支出金					
R6年度 財源内訳 県支出金					
R6年度 財源内訳 地方債					
R6年度 財源内訳 その他特財					
R6年度 財源内訳 一般財源	130,432	7,658	77,000		
R7年度 実施内容	諏訪広域連合介護保険関連負担金事業	高齢者インフルエンザ予防接種、高齢者肺炎球菌予防接種の実施	高齢者（70歳以上）への医療給付		
R7年度 事業費	130,432	7,658	77,000		
R7年度 財源内訳 国庫支出金					
R7年度 財源内訳 県支出金					
R7年度 財源内訳 地方債					
R7年度 財源内訳 その他特財					
R7年度 財源内訳 一般財源	130,432	7,658	77,000		
備考 （特定財源の名称、積算内訳）					

基本目標 （第３節）健康としあわせを誇れる健康・福祉・子育ての村づくり

（単位：千円）

分野別政策	（第３項）障がい者の自立と社会参加の促進				
施策	１．障がい者に対する理解の促進	２．福祉の充実による生活支援と社会参加の促進	２．福祉の充実による生活支援と社会参加の促進	２．福祉の充実による生活支援と社会参加の促進	２．福祉の充実による生活支援と社会参加の促進
具体的な施策	②きめ細やかな相談体制の充実	①障がいの早期発見・早期対策と療育・保育・教育の充実	③生活を支える福祉サービスの充実と福祉制度の周知	③生活を支える福祉サービスの充実と福祉制度の周知	④就労の促進や社会参加に向けた支援
担当係	福祉係	福祉係	福祉係	福祉係	福祉係
細事業名	諏訪圏域障がい者総合支援センター（オアシス）運営費	障害児給付費	地域生活支援事業	成年後見センター運営委託	原村地域活動支援センター事業（社協委託）
事業概要 必要性、目指す姿、実施方法（全体計画）	相談支援・自立支援協議会の活性化	心身に障害または発達の遅れがある児童を対象に療育・訓練等の支援を行う.	日常生活用具給付事業 日中一時支援事業　移動支援事業　成年後見制度利用支援事業	判断能力が不十分な高齢者、障害者が安心して生活を維持できるよう成年後見制度利用促進のための支援を実施	障害者の就労支援・社会参加活動の拠点として運営
予算科目（款.項.目.大事業番号）	3.1.1.0011	3.2.1.0013	3.1.1.0011	3.1.1.0011	3.1.1.0011
臨時・経常／補助・単独	経常／単独	経常／補助	経常／補助	経常／単独	経常／単独
実施期間	継続	継続	継続	継続	継続
総事業費					
R5～7年度事業費計	8,820	91,116	15,408	4,269	22,443
R5年度 実施内容	相談支援・自立支援協議会の活性化	障がい児通所支援給付費の支給	日常生活用具給付事業 日中一時支援事業　移動支援事業　成年後見制度利用支援事業	判断能力が不十分な高齢者、障害者が安心して生活を維持できるよう成年後見制度利用促進のための支援を実施	障害者の就労支援・社会参加活動の拠点として運営。
R5年度 事業費	2,940	30,372	5,136	1,423	7,481
R5年度 財源内訳 国庫支出金	549	15,186	2,603	710	
R5年度 財源内訳 県支出金	273	7,593	1,301	354	
R5年度 財源内訳 地方債					
R5年度 財源内訳 その他特財			176		10
R5年度 財源内訳 一般財源	2,118	7,593	1,110	359	7,471
R6年度 実施内容	相談支援・自立支援協議会の活性化	障がい児通所支援給付費の支給	日常生活用具給付事業 日中一時支援事業　移動支援事業　成年後見制度利用支援事業	判断能力が不十分な高齢者、障害者が安心して生活を維持できるよう成年後見制度利用促進のための支援を実施	障害者の就労支援・社会参加活動の拠点として運営。
R6年度 事業費	2,940	30,372	5,136	1,423	7,481
R6年度 財源内訳 国庫支出金	549	15,186	2,603	710	
R6年度 財源内訳 県支出金	273	7,593	1,301	354	
R6年度 財源内訳 地方債					
R6年度 財源内訳 その他特財			176		10
R6年度 財源内訳 一般財源	2,118	7,593	1,110	359	7,471
R7年度 実施内容	相談支援・自立支援協議会の活性化	障がい児通所支援給付費の支給	日常生活用具給付事業 日中一時支援事業　移動支援事業　成年後見制度利用支援事業	判断能力が不十分な高齢者、障害者が安心して生活を維持できるよう成年後見制度利用促進のための支援を実施	障害者の就労支援・社会参加活動の拠点として運営。
R7年度 事業費	2,940	30,372	5,136	1,423	7,481
R7年度 財源内訳 国庫支出金	549	15,186	2,603	710	
R7年度 財源内訳 県支出金	273	7,593	1,301	354	
R7年度 財源内訳 地方債					
R7年度 財源内訳 その他特財			176		10
R7年度 財源内訳 一般財源	2,118	7,593	1,110	359	7,471
備考 （特定財源の名称、積算内訳）	（国）地域生活支援事業 （県）地域生活支援事業	（国）児童発達支援費 （県）児童発達支援負担金	（国）地域生活支援事業 （県）地域生活支援事業 （諸）実費等徴収金	（国）地域生活支援事業 （県）地域生活支援事業	（使）使用料

基本目標	（第３節）健康としあわせを誇れる健康・福祉・子育ての村づくり

（単位：千円）

分野別政策	（第３項）障がい者の自立と社会参加の促進				
施策	２．福祉の充実による生活支援と社会参加の促進	２．福祉の充実による生活支援と社会参加の促進	２．福祉の充実による生活支援と社会参加の促進		
具体的な施策	③生活を支える福祉サービスの充実と福祉制度の周知	③生活を支える福祉サービスの充実と福祉制度の周知	②保健・医療サービスの充実		
担当係	福祉係	福祉係	医療給付係		
細事業名	障害者自立支援給付費	障害者医療費	重度心身障害者医療費特別給付金事業		
事業概要 必要性、目指す姿、実施方法（全体計画）	障害者総合支援法に基づく障害福祉サービスの給付	障害者医療費の支給	原村医療費特別給付金支給制度 障がい者への医療給付		
予算科目（款.項.目.大事業番号）	3.1.1.0011	3.1.1.0011	3.1.1.0013		
臨時・経常／補助・単独	経常／補助	経常／補助	経常／補助		
実施期間	継続	継続	継続		
総事業費					
R5～7年度事業費計	491,400	7,083	66,900		
R5年度 実施内容	障害者総合支援法に基づく障害福祉サービスの給付	障害者医療費の支給	障がい者への医療費給付		
R5年度 事業費	163,800	2,361	22,300		
R5年度 財源内訳 国庫支出金	81,900	1,180			
R5年度 財源内訳 県支出金	40,950	590	5,847		
R5年度 財源内訳 地方債					
R5年度 財源内訳 その他特財					
R5年度 財源内訳 一般財源	40,950	591	16,453		
R6年度 実施内容	障害者総合支援法に基づく障害福祉サービスの給付	障害者医療費の支給	障がい者への医療費給付		
R6年度 事業費	163,800	2,361	22,300		
R6年度 財源内訳 国庫支出金	81,900	1,180			
R6年度 財源内訳 県支出金	40,950	590	5,847		
R6年度 財源内訳 地方債					
R6年度 財源内訳 その他特財					
R6年度 財源内訳 一般財源	40,950	591	16,453		
R7年度 実施内容	障害者総合支援法に基づく障害福祉サービスの給付	障害者医療費の支給	障がい者への医療費給付		
R7年度 事業費	163,800	2,361	22,300		
R7年度 財源内訳 国庫支出金	81,900	1,180			
R7年度 財源内訳 県支出金	40,950	590	5,847		
R7年度 財源内訳 地方債					
R7年度 財源内訳 その他特財					
R7年度 財源内訳 一般財源	40,950	591	16,453		
備考 （特定財源の名称、積算内訳）	（国）障害者自立支援給付費 （県）障害者自立支援給付費	（国）障害者医療費 （県）障害者医療費	福祉医療費給付事業		

基本目標 （第３節）健康としあわせを誇れる健康・福祉・子育ての村づくり

（単位：千円）

分野別政策	（第４項）結婚・出産・子育てできる環境づくり				
施策	２．妊娠・出産・育児の切れ目のない子育て支援の推進	２．妊娠・出産・育児の切れ目のない子育て支援の推進	１．結婚活動のサポート	２．妊娠・出産・育児の切れ目のない子育て支援の推進	２．妊娠・出産・育児の切れ目のない子育て支援の推進
具体的な施策	①妊娠・出産・育児の切れ目のない支援の推進と経済的支援の継続	①妊娠・出産・育児の切れ目のない支援の推進と経済的支援の継続	②日常的な相談体制の見直し	①妊娠・出産・育児の切れ目のない支援の推進と経済的支援の継続	①妊娠・出産・育児の切れ目のない支援の推進と経済的支援の継続
担当係	企画振興係	企画振興係	企画振興係	健康づくり係	健康づくり係
細事業名	結婚新生活支援事業補助金	原村出産祝金事業	地域おこし協力隊事業（結婚活動業務）	ワクチン接種補助金交付事業	乳幼児健康診査事業
事業概要 必要性、目指す姿、実施方法（全体計画）	婚姻に伴う経済的負担の軽減を図り、地域における少子化対策の推進に資する	出生児童の健やかな成長と安心して子育てができるよう子どもの生みやすい環境をつくり、村の人口増加と定住促進を図る	移住定住・少子化対策・人口減少対策を目的に、結婚活動支援業務専属の地域おこし協力隊を採用し、婚姻数の増加や結婚を希望する方のマッチング支援等を行う	健康の保持増進を図るため、季節性インフルエンザワクチン接種に対して補助する。造血細胞移植後のワクチン再接種費用・県外定期予防接種費用	乳幼児を対象に各種集団健診を実施し、異常の早期発見に努めるとともに、健診の場で育児相談等支援を行う。
予算科目（款.項.目.大事業番号）	2.1.11.0018	2.1.11.0021	2.1.8.0013	4.1.2.0012	4.1.3.0010
臨時・経常／補助・単独	経常／補助	臨時／単独	臨時／単独	経常／単独	経常／単独
実施期間	Ｒ５～継続	Ｒ５～Ｒ９	継続	継続	継続
総事業費	150,000	25,000			
R5～7年度事業費計	9,000	15,000	14,493	3,372	3,492
Ｒ５年度 実施内容	婚姻に伴う住居費用・リフォーム費用・引越費用に対する補助 29歳以下上限50万円 39歳以下上限30万円	出生児童1人につき10万円を支給 @10万円×50人	給料、活動経費、消耗品、賃借料など	インフルエンザワクチンの一部補助及び造血細胞移植後のワクチン再接種費用・県外定期予防接種費用の補助。	乳幼児の各種集団健診。
Ｒ５年度 事業費	3,000	5,000	4,831	1,124	1,164
Ｒ５年度 財源内訳 国庫支出金					
Ｒ５年度 財源内訳 県支出金	2,000				
Ｒ５年度 財源内訳 地方債					
Ｒ５年度 財源内訳 その他特財		1,000			
Ｒ５年度 財源内訳 一般財源	1,000	4,000	4,831	1,124	1,164
Ｒ６年度 実施内容	婚姻に伴う住居費用・リフォーム費用・引越費用に対する補助 29歳以下上限50万円 39歳以下上限30万円	出生児童1人につき10万円を支給 @10万円×50人	給料、活動経費、消耗品、賃借料など	インフルエンザワクチンの一部補助及び造血細胞移植後のワクチン再接種費用・県外定期予防接種費用の補助。	乳幼児の各種集団健診。
Ｒ６年度 事業費	3,000	5,000	4,831	1,124	1,164
Ｒ６年度 財源内訳 国庫支出金					
Ｒ６年度 財源内訳 県支出金	2,000				
Ｒ６年度 財源内訳 地方債					
Ｒ６年度 財源内訳 その他特財		1,000			
Ｒ６年度 財源内訳 一般財源	1,000	4,000	4,831	1,124	1,164
Ｒ７年度 実施内容	婚姻に伴う住居費用・リフォーム費用・引越費用に対する補助 29歳以下上限50万円 39歳以下上限30万円	出生児童1人につき10万円を支給 @10万円×50人	給料、活動経費、消耗品、賃借料など	インフルエンザワクチンの一部補助及び造血細胞移植後のワクチン再接種費用・県外定期予防接種費用の補助。	乳幼児の各種集団健診。
Ｒ７年度 事業費	3,000	5,000	4,831	1,124	1,164
Ｒ７年度 財源内訳 国庫支出金					
Ｒ７年度 財源内訳 県支出金	2,000				
Ｒ７年度 財源内訳 地方債					
Ｒ７年度 財源内訳 その他特財		1,000			
Ｒ７年度 財源内訳 一般財源	1,000	4,000	4,831	1,124	1,164
備考 （特定財源の名称、積算内訳）	地域少子化対策重点推進交付金	特定財源：原村ふるさと基金			

基本目標	（第３節）健康としあわせを誇れる健康・福祉・子育ての村づくり

（単位：千円）

分野別政策	（第４項）結婚・出産・子育てできる環境づくり				
施策	２．妊娠・出産・育児の切れ目のない子育て支援の推進	２．妊娠・出産・育児の切れ目のない子育て支援の推進	２．妊娠・出産・育児の切れ目のない子育て支援の推進	３．子育てがしやすい環境づくり［重点］	３．子育てがしやすい環境づくり［重点］
具体的な施策	①妊娠・出産・育児の切れ目のない支援の推進と経済的支援の継続	①妊娠・出産・育児の切れ目のない支援の推進と経済的支援の継続	①妊娠・出産・育児の切れ目のない支援の推進と経済的支援の継続	①子育て家庭への経済的支援の継続	①子育て家庭への経済的支援の継続
担当係	健康づくり係	健康づくり係	健康づくり係	医療給付係	医療給付係
細事業名	妊婦・乳児一般健康診査事業	妊婦・産婦の支援事業	出産・子育て応援給付金	子ども医療費特別給付金事業	ひとり親家庭等医療費特別給付金事業
事業概要 必要性、目指す姿、実施方法（全体計画）	妊婦、乳児を対象に各種個別健診を実施し、異常の早期発見に努める。	各種教室・相談等で育児支援を行う。産婦健診を実施し、異常の早期発見に努める。	妊娠期から出産・子育てまで一貫して身近で相談に応じ、支援につなぐとともに、経済的支援を一体的に実施する。	原村医療費特別給付金支給制度 高校３年生までの子どもへの医療給付	原村医療費特別給付金支給制度 ひとり親家庭等への医療給付
予算科目（款.項.目.大事業番号）	4.1.3.0010	4.1.3.0011	4.1.3.0012	3.2.1.0012	3.2.4.0010
臨時・経常／補助・単独	経常／単独	経常／補助	臨時／補助	経常／補助	経常／補助
実施期間	継続	継続	Ｒ５	継続	継続
総事業費			8,640		
R5～7年度事業費計	19,506	3,675	8,640	95,400	17,700
R5年度 実施内容	妊婦、乳児の各種個別健診	各種教室・相談の実施。産婦健診の実施。	伴走型相談及び出産・子育て応援金の給付。	高校３年生までの子どもへの医療給付	ひとり親家庭等への医療給付
R5年度 事業費	6,502	1,225	8,640	31,800	5,900
R5年度 財源内訳 国庫支出金		250	5,939		
R5年度 財源内訳 県支出金			1,347	5,666	1,437
R5年度 財源内訳 地方債					
R5年度 財源内訳 その他特財					
R5年度 財源内訳 一般財源	6,502	975	1,354	26,134	4,463
R6年度 実施内容	妊婦、乳児の各種個別健診	各種教室・相談の実施。産婦健診の実施。		高校３年生までの子どもへの医療給付	ひとり親家庭等への医療給付
R6年度 事業費	6,502	1,225		31,800	5,900
R6年度 財源内訳 国庫支出金		250			
R6年度 財源内訳 県支出金				5,666	1,437
R6年度 財源内訳 地方債					
R6年度 財源内訳 その他特財					
R6年度 財源内訳 一般財源	6,502	975		26,134	4,463
R7年度 実施内容	妊婦、乳児の各種個別健診	各種教室・相談の実施。産婦健診の実施。		高校３年生までの子どもへの医療給付	ひとり親家庭等への医療給付
R7年度 事業費	6,502	1,225		31,800	5,900
R7年度 財源内訳 国庫支出金		250			
R7年度 財源内訳 県支出金				5,666	1,437
R7年度 財源内訳 地方債					
R7年度 財源内訳 その他特財					
R7年度 財源内訳 一般財源	6,502	975		26,134	4,463
備考 （特定財源の名称、積算内訳）		（国）母子保健医療対策支援費	（国）出産・子育て応援交付金 （県）出産・子育て応援交付金	福祉医療費給付金事業	福祉医療費給付金事業

基本目標	（第３節）健康としあわせを誇れる健康・福祉・子育ての村づくり

（単位：千円）

分野別政策	（第４項）結婚・出産・子育てできる環境づくり				
施策	２．妊娠・出産・育児の切れ目のない子育て支援の推進	２．妊娠・出産・育児の切れ目のない子育て支援の推進	２．妊娠・出産・育児の切れ目のない子育て支援の推進	３．子育てがしやすい環境づくり［重点］	３．子育てがしやすい環境づくり［重点］
具体的な施策	③子育て支援サービスの充実と環境整備	③子育て支援サービスの充実と環境整備	③子育て支援サービスの充実と環境整備	②保育サービスの充実	①子育て家庭への経済的支援の継続
担当係	子育て支援係	子育て支援係	子育て支援係	子育て支援係	子育て支援係
細事業名	子ども・子育て支援センター太陽光発電設備設置	相談業務	子育てサロン	子どものための教育・保育給付事業	子育てのための施設等利用給付事業
事業概要 必要性、目指す姿、実施方法（全体計画）	次代を担う子供たちの健やかな成長と子育て家庭への支援を行うため支援施設を建設する。	年齢に応じた専門的家庭相談員及び家庭教育相談員を配置する。	未就園児の子ども、親に対し遊びの場、保護者の仲間づくりの場を提供。	子ども子育て支援法によって認可を受けている私立保育園、認定こども園、他市町村の公立園利用児の費用を負担するため各施設へ負担金を、又市町村へ委託料を支払うもの。	令和元年10月からの幼児教育保育無償化による保護者への保育料に対する給付。
予算科目（款.項.目.大事業番号）	3.2.1.0010	3.2.1.0013	3.2.1.0013	3.2.4.0011	3.2.4.0011
臨時・経常／補助・単独	経常／補助	経常／補助	経常／補助	経常／補助	経常／単独
実施期間	Ｒ５	継続	継続	継続	継続
総事業費	23,286				
R5～7年度事業費計	23,286	23,514	17,508	81,396	9,987
R5年度 実施内容	令和４年度未実施の太陽光パネルと蓄電池設置	家庭教育相談員1名 家庭児童相談員2名	子ども子育て支援センターで遊びの場を提供する。保育士等の職員2名が及び相談員が見守りする。	保育料の給付	保育料の給付
R5年度 事業費	23,286	7,838	5,836	27,132	3,329
R5年度 財源内訳 国庫支出金		3,439	1,945	15,593	1,664
R5年度 財源内訳 県支出金			1,945	5,769	832
R5年度 財源内訳 地方債	11,600				
R5年度 財源内訳 その他特財	11,642				
R5年度 財源内訳 一般財源	44	3,439	1,946	5,770	833
R6年度 実施内容		家庭教育相談員1名 家庭児童相談員2名	子ども子育て支援センターで遊びの場を提供する。保育士等の職員2名が及び相談員が見守りする。	保育料の給付	保育料の給付
R6年度 事業費		7,838	5,836	27,132	3,329
R6年度 財源内訳 国庫支出金		3,439	1,945	15,593	1,664
R6年度 財源内訳 県支出金			1,945	5,769	832
R6年度 財源内訳 地方債					
R6年度 財源内訳 その他特財					
R6年度 財源内訳 一般財源		3,439	1,946	5,770	833
R7年度 実施内容		家庭教育相談員1名 家庭児童相談員2名	子ども子育て支援センターで遊びの場を提供する。保育士等の職員2名が及び相談員が見守りする。	保育料の給付	保育料の給付
R7年度 事業費		7,838	5,836	27,132	3,329
R7年度 財源内訳 国庫支出金		3,439	1,945	15,593	1,664
R7年度 財源内訳 県支出金			1,945	5,769	832
R7年度 財源内訳 地方債					
R7年度 財源内訳 その他特財					
R7年度 財源内訳 一般財源		3,439	1,946	5,770	833
備考 （特定財源の名称、積算内訳）	二酸化炭素排出抑制対策事業費等補助金1/2、防災・減債・国土強靭化緊急対策事業債1/2	児童虐待・ＤＶ対策等総合支援事業費国庫補助金1/2	5年度以降 (国)子ども・子育て支援交付金1/3 (県)子ども・子育て支援交付金1/3	子どものための教育・保育給付交付金（国）約1/2 子どものための教育・保育給付交付金（県）約1/4	子育てのための施設等利用給付交付金（国）1/2 子育てのための施設等利用給付交付金（県）1/4

基本目標	（第３節）健康としあわせを誇れる健康・福祉・子育ての村づくり

（単位：千円）

分野別政策	（第４項）結婚・出産・子育てできる環境づくり				
施策	３．子育てがしやすい環境づくり［重点］	３．子育てがしやすい環境づくり［重点］	２．妊娠・出産・育児の切れ目のない子育て支援の推進	３．子育てがしやすい環境づくり［重点］	２．妊娠・出産・育児の切れ目のない子育て支援の推進
具体的な施策	①子育て家庭への経済的支援の継続	①子育て家庭への経済的支援の継続	②保育サービスの充実	①子育て家庭への経済的支援の継続	③子育て支援サービスの充実と環境整備
担当係	子育て支援係	子育て支援係	子育て支援係	子育て支援係	子育て支援係
細事業名	児童手当費	ひとり親家庭等児童激励金支給事業	一時保育	子ども子育て支援事業計画の推進事業	原っ子広場
事業概要 必要性、目指す姿、実施方法（全体計画）	15歳以下の児童を扶養する保護者等に手当を支給する。	18歳以下の児童を扶養している母子・父子家庭(一人親家庭)等に対し、児童一人についき1万円を支給する。	村内の私立保育園へ57日目から預けられる一時保育を委託し、保護者の断続的な就労支援や育児疲れの解消等を図る。	子ども子育て支援事業計画推進のため令和５年度にニーズ調査を行い、令和６年度に第三期の計画策定を行う。	子どもたちを地域社会の中で、心豊かで健やかにはぐくむ。
予算科目（款.項.目.大事業番号）	3.2.2.0010	3.2.4.0011	3.2.1.0013	3.2.4.0011	3.2.1.0013
臨時・経常／補助・単独	経常／補助	経常／単独	経常／補助	経常／単独	経常／単独
実施期間	継続	継続	Ｒ５～	継続	継続
総事業費					
R5～7年度事業費計	348,732	2,880	8,856	6,970	7,767
R5年度 実施内容	15歳以下の児童を扶養する保護者等に手当を支給する。	ひとり親家庭等の申請に基づき、3月のひとり親激励会において18歳以下の児童1人につき1万円を支給する。	就労等で週3日までの預かり保育	子ども子育て支援事業計画推進のためのニーズ調査	子どもたちの安全・安心な活動拠点(居場所)を設け、支援員の見守りにより、勉強やスポーツ・文化活動を実施
R5年度 事業費	116,244	960	2,952	3,187	2,589
R5年度 財源内訳 国庫支出金	80,390		892		
R5年度 財源内訳 県支出金	17,905		892		
R5年度 財源内訳 地方債					
R5年度 財源内訳 その他特財			273		
R5年度 財源内訳 一般財源	17,945		894	3,187	2,589
R6年度 実施内容	15歳以下の児童を扶養する保護者等に手当を支給する。	ひとり親家庭等の申請に基づき、3月のひとり親激励会において18歳以下の児童1人につき1万円を支給する。	就労等で週3日までの預かり保育	子ども子育て支援事業計画推進のため第三期計画策定	子どもたちの安全・安心な活動拠点(居場所)を設け、支援員の見守りにより、勉強やスポーツ・文化活動を実施
R6年度 事業費	116,244	960	2,952	3,783	2,589
R6年度 財源内訳 国庫支出金	80,390		892		
R6年度 財源内訳 県支出金	17,905		892		
R6年度 財源内訳 地方債					
R6年度 財源内訳 その他特財			273		
R6年度 財源内訳 一般財源	17,945		894	3,783	2,589
R7年度 実施内容	15歳以下の児童を扶養する保護者等に手当を支給する。	ひとり親家庭等の申請に基づき、3月のひとり親激励会において18歳以下の児童1人につき1万円を支給する。	就労等で週3日までの預かり保育		子どもたちの安全・安心な活動拠点(居場所)を設け、支援員の見守りにより、勉強やスポーツ・文化活動を実施
R7年度 事業費	116,244	960	2,952		2,589
R7年度 財源内訳 国庫支出金	80,390		892		
R7年度 財源内訳 県支出金	17,905		892		
R7年度 財源内訳 地方債					
R7年度 財源内訳 その他特財			273		
R7年度 財源内訳 一般財源	17,945		894		2,589
備考 （特定財源の名称、積算内訳）	国・県支出金 児童手当交付金 被用者0－3歳 国37/45県4/45 他 国2/3　県1/6		子ども・子育て支援交付1/3(国・県)、その他特材保育所使用料		

基本目標	（第３節）健康としあわせを誇れる健康・福祉・子育ての村づくり

（単位：千円）

分野別政策	（第４項）結婚・出産・子育てできる環境づくり				
施策	３．子育てがしやすい環境づくり［重点］	３．子育てがしやすい環境づくり［重点］	３．子育てがしやすい環境づくり［重点］		
具体的な施策	②保育サービスの充実	②保育サービスの充実	②保育サービスの充実		
担当係	保育園	保育園	保育園		
細事業名	保育運営事業	子育て支援特別事業	子育て支援特別事業		
事業概要 必要性、目指す姿、実施方法（全体計画）	給食業務委託 安定した財政運営を行うための事業であり、計画的な職員定数管理に取り組みつつ保育園給食の質を維持していくための業務委託。	一時保育事業(会計年度任用職員) 未就学園児の保護者を対象とする子育て支援事業	病児保育事業(会計年度任用職員) 未就学園児の保護者を対象とする子育て支援事業		
予算科目（款.項.目.大事業番号）	3.2.3.0010	3.2.3.0011	3.2.3.0011		
臨時・経常／補助・単独	経常／単独	経常／補助	経常／補助		
実施期間	継続	継続	継続		
総事業費					
R5～7年度事業費計	66,264	16,017	15,081		
R5年度 実施内容	委託内容 ・給食業務全般 調理、盛り付け、配膳、洗浄、掃除	就労等で週3日までの預かり保育	体調不良児対応型病児保育 病児後保育		
R5年度 事業費	22,088	5,339	5,027		
R5年度 財源内訳 国庫支出金		1,008	1,675		
R5年度 財源内訳 県支出金		1,008	1,675		
R5年度 財源内訳 地方債					
R5年度 財源内訳 その他特財		616			
R5年度 財源内訳 一般財源		2,707	1,677		
R6年度 実施内容	委託内容 ・給食業務全般 調理、盛り付け、配膳、洗浄、掃除	就労等で週3日までの預かり保育	体調不良児対応型病児保育 病児後保育		
R6年度 事業費	22,088	5,339	5,027		
R6年度 財源内訳 国庫支出金		1,008	1,675		
R6年度 財源内訳 県支出金		1,008	1,675		
R6年度 財源内訳 地方債					
R6年度 財源内訳 その他特財		616			
R6年度 財源内訳 一般財源		2,707	1,677		
R7年度 実施内容	委託内容 ・給食業務全般 調理、盛り付け、配膳、洗浄、掃除	就労等で週3日までの預かり保育	体調不良児対応型病児保育 病児後保育		
R7年度 事業費	22,088	5,339	5,027		
R7年度 財源内訳 国庫支出金		1,008	1,675		
R7年度 財源内訳 県支出金		1,008	1,675		
R7年度 財源内訳 地方債					
R7年度 財源内訳 その他特財		616			
R7年度 財源内訳 一般財源		2,707	1,677		
備考 （特定財源の名称、積算内訳）		子ども・子育て支援交付金900人利用の基準額3024千円の1/3(国・県)、その他特財保育所使用料	子ども・子育て支援交付金1/3(国・県)		

基本目標 （第４節）産業振興による魅力・活力のある村づくり

（単位：千円）

分野別政策	（第１項）原村の特色を生かした農林業振興				
施策	２．農用地の保全と高度利用	２．農用地の保全と高度利用	２．農用地の保全と高度利用	２．農用地の保全と高度利用	３．農畜産物の振興［重点］
具体的な施策	①農地の流動化事業による、中核的担い手農家への農地の利用集積と、遊休農地の解消促進	②中山間地域直接支払制度利用による農用地の保全	⑤多面的機能支払による農地の保全と環境保全	その他	⑥果樹
担当係	農政係	農政係	農政係	農政係	農政係
細事業名	農地流動化補助事業	中山間地域直接支払制度	多面的機能支払制度事業	テンサイシストセンチュウ対策事業	ワイン用ぶどう苗木等購入事業
事業概要 必要性、目指す姿、実施方法（全体計画）	中核的担い手農家への農地の利用集積と、遊休農地の解消促進	農地の多目的機能の確保	共同・向上作業による先進的な活動と環境保全	植物防疫法に基づく、国の緊急防除指示により、主に交付金交付事務を行う。	ワイン用ぶどうの苗木購入やトレリス等の設置によるワインぶどう栽培と産地化を推進するために実施。
予算科目（款.項.目.大事業番号）	5.1.6.0010	5.1.3.0014	5.1.3.0015	5.1.3.0022	5.1.3.0010
臨時・経常／補助・単独	経常／単独	経常／補助	経常／補助	臨時／補助	臨時／単独
実施期間	継続	継続	継続	H30～R５	R４～R８
総事業費					
R5～7年度事業費計	15,336	117,828	168,870	8,184	3,600
R5年度 実施内容	80a以上の経営農家及び認定農業者に流動化補助を行い、農地の集積を行う。	農地の多目的機能の確保	共同・向上作業による先進的な活動と環境保全	テンサイシストセンチュウ防除協力金交付事務	ワイン用ぶどうの苗木の購入等について費用の1/3以内を補助
R5年度 事業費	5,112	39,276	56,290	8,184	1,200
R5年度 財源内訳 国庫支出金		19,638	28,145	8,184	
R5年度 財源内訳 県支出金		9,819	14,072		
R5年度 財源内訳 地方債					
R5年度 財源内訳 その他特財					1,200
R5年度 財源内訳 一般財源	5,112	9,819	14,073		
R6年度 実施内容	80a以上の経営農家及び認定農業者に流動化補助を行い、農地の集積を行う。	農地の多目的機能の確保	共同・向上作業による先進的な活動と環境保全		ワイン用ぶどうの苗木の購入等について費用の1/3以内を補助
R6年度 事業費	5,112	39,276	56,290		1,200
R6年度 財源内訳 国庫支出金		19,638	28,145		
R6年度 財源内訳 県支出金		9,819	14,072		
R6年度 財源内訳 地方債					
R6年度 財源内訳 その他特財					1,200
R6年度 財源内訳 一般財源	5,112	9,819	14,073		
R7年度 実施内容	80a以上の経営農家及び認定農業者に流動化補助を行い、農地の集積を行う。	農地の多目的機能の確保	共同・向上作業による先進的な活動と環境保全		ワイン用ぶどうの苗木の購入等について費用の1/3以内を補助
R7年度 事業費	5,112	39,276	56,290		1,200
R7年度 財源内訳 国庫支出金		19,638	28,145		
R7年度 財源内訳 県支出金		9,819	14,072		
R7年度 財源内訳 地方債					
R7年度 財源内訳 その他特財					1,200
R7年度 財源内訳 一般財源	5,112	9,819	14,073		
備考 （特定財源の名称、積算内訳）		中山間直接支払制度 国1/2、県1/4、村1/4.	多面的機能支払制度 国1/2、県1/4、村1/4	テンサイシストセンチュウ交付金(R5終了)	農業振興基金

基本目標	（第４節）産業振興による魅力・活力のある村づくり

（単位：千円）

分野別政策	（第１項）原村の特色を生かした農林業振興				
施策	３．農畜産物の振興［重点］	３．農畜産物の振興［重点］	３．農畜産物の振興［重点］	３．農畜産物の振興［重点］	４．農業後継者の確保・育成と支援［重点］
具体的な施策	⑧農産物安値対策事業	⑨野菜花卉作期拡大事業	⑩有機栽培産地確立事業	その他	①労働環境の改善と農業経営の安定化の促進
担当係	農政係	農政係	農政係	農政係	農政係
細事業名	農作物安値対策事業	野菜花卉作期拡大事業補助金	有機栽培産地確立事業	原村農業再生協議会補助金	収入保険加入促進事業
事業概要 必要性、目指す姿、実施方法（全体計画）	JA出荷補償基準価格の補填	ビニールハウス、霜除け用被覆材による野菜・花き等の作柄安定、作期拡大のために実施。	高原野菜を主体に有機栽培を促進し、環境に配慮した農業経営を目指すと共に生産した野菜に付加価値を付け、有機野菜栽培地としての位置を確立する。	水田の経営所得安定対策と米の需給調整を行政、農業者団体、関係団体等と一体となって推進する。	収入保険制度への加入を促進し、農業者の収入減少リスクに備える。
予算科目（款.項.目.大事業番号）	5.1.3.0010	5.1.3.0010	5.1.3.0010	5.1.3.0010	5.1.3.0010
臨時・経常／補助・単独	経常／単独	経常／単独	経常／単独	経常／補助	臨時／補助
実施期間	継続	継続	継続	継続	Ｒ６～
総事業費					
R5～7年度事業費計	28,239	10,440	3,600	9,000	5,500
R5年度 実施内容	JA出荷補償基準価格の補償	ビニールハウスの新設等について材料費の10%を補助	堆肥代金運搬散布費の20%を補助	経営所得安定対策推進に係る業務	
R5年度 事業費	9,413	3,480	1,200	3,000	
R5年度 財源内訳 国庫支出金					
R5年度 財源内訳 県支出金				2,116	
R5年度 財源内訳 地方債					
R5年度 財源内訳 その他特財					
R5年度 財源内訳 一般財源	9,413	3,480	1,200	884	
R6年度 実施内容	JA出荷補償基準価格の補償	ビニールハウスの新設等について材料費の10%を補助	堆肥代金運搬散布費の20%を補助	経営所得安定対策推進に係る業務	収入保険加入者負担額への補助
R6年度 事業費	9,413	3,480	1,200	3,000	2,500
R6年度 財源内訳 国庫支出金					
R6年度 財源内訳 県支出金				2,116	
R6年度 財源内訳 地方債					
R6年度 財源内訳 その他特財					
R6年度 財源内訳 一般財源	9,413	3,480	1,200	884	2,500
R7年度 実施内容	JA出荷補償基準価格の補償	ビニールハウスの新設等について材料費の10%を補助	堆肥代金運搬散布費の20%を補助	経営所得安定対策推進に係る業務	収入保険加入者負担額への補助
R7年度 事業費	9,413	3,480	1,200	3,000	3,000
R7年度 財源内訳 国庫支出金					
R7年度 財源内訳 県支出金				2,116	
R7年度 財源内訳 地方債					
R7年度 財源内訳 その他特財					
R7年度 財源内訳 一般財源	9,413	3,480	1,200	884	3,000
備考 （特定財源の名称、積算内訳）				経営所得安定対策事業補助金	

基本目標	（第４節）産業振興による魅力・活力のある村づくり

（単位：千円）

分野別政策	（第１項）原村の特色を生かした農林業振興				
施策	４．農業後継者の確保・育成と支援［重点］	４．農業後継者の確保・育成と支援［重点］	４．農業後継者の確保・育成と支援［重点］	１．農業生産基盤の整備と農業近代化施設の利用促進	１．農業生産基盤の整備と農業近代化施設の利用促進
具体的な施策	②農業後継者の育成支援と新規参入者の受入れ体制の整備促進	③認定農業者の育成拡大と、担い手農家の育成	⑥農業次世代人材投資事業	①補助事業を活用した畑かんなどの農業用施設の維持管理と整備	①補助事業を活用した畑かんなどの農業用施設の維持管理と整備
担当係	農政係	農政係	農政係	農村整備係	農村整備係
細事業名	新規就農者育成総合対策事業補助金	経営継承・発展等支援事業	新規就農者育成総合対策事業補助金	県営農村地域防災減災事業負担金	中山間地域農業農村総合整備事業
事業概要 必要性、目指す姿、実施方法（全体計画）	経営の不安定な、就農初期段階の青年就農者（45歳未満）に対して経営発展支援事業補助金を交付する。	将来にわたり地域の農地利用等を担う経営体を確保するために担い手から経営を継承し、発展させるための取り組みを支援する。	経営の不安定な、就農初期段階の青年就農者（45歳未満）に対して経営開始資金等補助金を交付する。	石綿管を安全な塩化ビニール管に更新し、管路の破損による農作物被害を防ぐ。 特定農業用管水路等特別対策事業 管水路工事（撤去・更新）Ｌ＝1,204m	道路舗装や水路改修、また、田の乾田化を行うための実施計画を策定する。（村内全域）
予算科目（款.項.目.大事業番号）	5.1.3.0011	5.1.3.0026	5.1.3.0011	5.1.5.0010	5.1.5.0010
臨時・経常／補助・単独	臨時／補助	臨時／補助	経常／補助	臨時／単独	臨時／補助
実施期間	Ｒ５	Ｒ４～Ｒ８	継続	H30～Ｒ５	Ｒ５
総事業費	3,750			202,500	15,000
R5～7年度事業費計	3,750	9,000	10,500	5,385	15,000
Ｒ５年度 実施内容	農業機械の購入500万円	100万円×3名	(単身)1,500×3名	番飼場地区 道路舗装復旧工事 L=440m 負担金（村・地元）15%	実施計画策定 水路L=1,240m 道路L=4,440m 暗渠排水20.6ha
Ｒ５年度 事業費	3,750	3,000	4,500	5,385	15,000
Ｒ５年度 財源内訳 国庫支出金		1,500	4,500		
Ｒ５年度 財源内訳 県支出金	3,750				8,250
Ｒ５年度 財源内訳 地方債				2,900	
Ｒ５年度 財源内訳 その他特財		1,500		2,154	
Ｒ５年度 財源内訳 一般財源				331	6,750
Ｒ６年度 実施内容		100万×3名	(単身)1,500×2名		
Ｒ６年度 事業費		3,000	3,000		
Ｒ６年度 財源内訳 国庫支出金		1,500	3,000		
Ｒ６年度 財源内訳 県支出金					
Ｒ６年度 財源内訳 地方債					
Ｒ６年度 財源内訳 その他特財		1,500			
Ｒ６年度 財源内訳 一般財源					
Ｒ７年度 実施内容		100万×3名	(単身)1,500×2名		
Ｒ７年度 事業費		3,000	3,000		
Ｒ７年度 財源内訳 国庫支出金		1,500	3,000		
Ｒ７年度 財源内訳 県支出金					
Ｒ７年度 財源内訳 地方債					
Ｒ７年度 財源内訳 その他特財		1,500			
Ｒ７年度 財源内訳 一般財源					
備考 （特定財源の名称、積算内訳）	経営発展支援事業補助金、国1/2、県1/4、新規就農者等1/4	経営継承・発展等支援事業補助金、国1/2、村1/2（農業振興基金）	旧農業次世代人材投資事業、国10/10	県営事業 公共事業等債 国：50%、県：35% 地元受益者：6% 村：9% ｶﾞｲﾄﾞﾗｲﾝ14%	団体営事業 国：55%（１回のみ） 起債対象外

基本目標	（第４節）産業振興による魅力・活力のある村づくり

（単位：千円）

分野別政策	（第１項）原村の特色を生かした農林業振興				
施策	１．農業生産基盤の整備と農業近代化施設の利用促進	１．農業生産基盤の整備と農業近代化施設の利用促進	１．農業生産基盤の整備と農業近代化施設の利用促進	６．地域林業の振興と森林の育成・有効活用	６．地域林業の振興と森林の育成・有効活用
具体的な施策	①補助事業を活用した畑かんなどの農業用施設の維持管理と整備	①補助事業を活用した畑かんなどの農業用施設の維持管理と整備	その他	①村有林の計画的な整備	①村有林の計画的な整備
担当係	農村整備係	農村整備係	農村整備係	農村整備係	農村整備係
細事業名	県営中山間地域農業農村総合整備事業	土地改良施設維持管理適正化事業	建設資材等支給事業	森林環境保全直接支援事業	更新伐
事業概要 必要性、目指す姿、実施方法（全体計画）	道路舗装や水路改修、また、田の乾田化を行い、農業生産の安定性を確保し、耕作放棄の解消と高収益作物への転換を推進する。	更新時期をむかえた大久保地区、御射山地区揚水ポンプの定期更新を行う。また、八ツ手ため池浚渫及び取入水路付帯工事を行う。	多面的機能支払交付金事業や中山間直接支払交付金事業で対応できない水路等の工事に対して、資材を支給するもの。各地区からの要望により対応。	森林経営計画に基づき、更新伐後、植樹を行い、成長するまで下刈を行う。	森林経営計画に基づき、間伐後に成長した樹木を計画的に伐採（更新伐）していく。
予算科目（款.項.目.大事業番号）	5.1.5.0010	5.1.5.0011	5.1.5.0005	2.1.6.0010	2.1.6.0010
臨時・経常／補助・単独	臨時／単独	臨時／単独	経常／単独	経常／補助	経常／単独
実施期間	Ｒ７～Ｒ16	Ｒ４～Ｒ７	継続	継続	継続
総事業費	91,000	49,500			
R5～7年度事業費計	9,100	49,500	3,000	32,711	14,254
Ｒ５年度 実施内容		大久保揚水機場揚水及び加圧ポンプ更新 各１機	地区要望による	実施個所：村有林 数量：植栽2ha 下刈5ha	実施個所：村有林 数量：更新伐：2ha
Ｒ５年度 事業費		15,500	1,000	5,503	5,027
Ｒ５年度 財源内訳 国庫支出金					
Ｒ５年度 財源内訳 県支出金				2,180	
Ｒ５年度 財源内訳 地方債					
Ｒ５年度 財源内訳 その他特財		13,950			1,980
Ｒ５年度 財源内訳 一般財源		1,550	1,000	3,323	3,047
Ｒ６年度 実施内容		八ツ手ため池浚渫及び取水水路付帯工事	地区要望による	実施個所：村有林 数量：植林2ha 下刈7ha	実施個所：村有林 数量：更新伐：2ha
Ｒ６年度 事業費		16,000	1,000	6,251	5,027
Ｒ６年度 財源内訳 国庫支出金					
Ｒ６年度 財源内訳 県支出金				2,491	
Ｒ６年度 財源内訳 地方債					
Ｒ６年度 財源内訳 その他特財		14,400			1,980
Ｒ６年度 財源内訳 一般財源		1,600	1,000	3,760	3,047
Ｒ７年度 実施内容	水路L=100m 道路L=400m 暗渠排水2ha 負担金（村・地元）13%	御射山２号、３号揚水機場揚水ポンプ更新 各１機	地区要望による	実施個所：村有林 数量：植林2ha 下刈6ha	実施個所：村有林 数量：更新伐：2ha
Ｒ７年度 事業費	9,100	18,000	1,000	5,876	5,027
Ｒ７年度 財源内訳 国庫支出金					
Ｒ７年度 財源内訳 県支出金				2,339	
Ｒ７年度 財源内訳 地方債					
Ｒ７年度 財源内訳 その他特財		16,200			1,980
Ｒ７年度 財源内訳 一般財源	9,100	1,800	1,000	3,537	3,047
備考 （特定財源の名称、積算内訳）	県営事業 公共事業等債 工種別 国：55%、県：32% 地元受益者：工種別 村：工種別	団体営事業 土地改良施設維持管理適正化事業交付金90% （長野県土地改良事業団体連合会より交付） 国:40%、県:20%、村積立金30%、地元積立金10%		森林環境保全直接支援事業(国51%、県19%) その他特財 3.9ﾍﾟｰﾊﾟｰ売払い 村産材売払い	

基本目標	（第４節）産業振興による魅力・活力のある村づくり

（単位：千円）

分野別政策	（第１項）原村の特色を生かした農林業振興				
施策	６．地域林業の振興と森林の育成・有効活用				
具体的な施策	その他				
担当係	農村整備係				
細事業名	森林経営管理事業				
事業概要 必要性、目指す姿、実施方法（全体計画）	森林環境譲与税を活用し、森林台帳と公図及び課税台帳との整合性を図る。対象森林の意向調査及び境界確認の測量を行い、森林整備を進める。				
予算科目（款.項.目.大事業番号）	5.2.2.0011				
臨時・経常／補助・単独	経常／単独				
実施期間	継続				
総事業費					
R5～7年度事業費計	14,254				
R5年度 実施内容	林地台帳と公図及び課税台帳の整備				
R5年度 事業費	4,184				
R5年度 財源内訳 国庫支出金					
R5年度 財源内訳 県支出金					
R5年度 財源内訳 地方債					
R5年度 財源内訳 その他特財	4,184				
R5年度 財源内訳 一般財源					
R6年度 実施内容	対象森林の意向調査の実施及び境界明確化のための測量				
R6年度 事業費	5,035				
R6年度 財源内訳 国庫支出金					
R6年度 財源内訳 県支出金					
R6年度 財源内訳 地方債					
R6年度 財源内訳 その他特財	5,035				
R6年度 財源内訳 一般財源					
R7年度 実施内容	対象森林の意向調査の実施及び境界明確化のための測量				
R7年度 事業費	5,035				
R7年度 財源内訳 国庫支出金					
R7年度 財源内訳 県支出金					
R7年度 財源内訳 地方債					
R7年度 財源内訳 その他特財	5,035				
R7年度 財源内訳 一般財源					
備考 （特定財源の名称、積算内訳）	森林環境譲与税を利用基金条例への積立				

基本目標 （第４節）産業振興による魅力・活力のある村づくり

（単位：千円）

分野別政策	（第２項）観光を中心にした、各産業間の連携				
施策	３．観光拠点の再生とネットワークの整備［重点］	３．観光拠点の再生とネットワークの整備［重点］	３．観光拠点の再生とネットワークの整備［重点］	３．観光拠点の再生とネットワークの整備［重点］	３．観光拠点の再生とネットワークの整備［重点］
具体的な施策	②地域資源を活用した滞在型モデルコースの提案・ＰＲ	②地域資源を活用した滞在型モデルコースの提案・ＰＲ	⑥ホームページなどによる観光情報の発信	⑥ホームページなどによる観光情報の発信	⑦観光拠点の強化
担当係	商工観光係	商工観光係	商工観光係	商工観光係	商工観光係
細事業名	滞在型観光の推進に向けた地域おこし協力隊活用事業	地域おこし協力隊による星降る里ブランドの推進	観光ＰＲ事業、事務費	パンフレット等作成事業	原村ワーケーション施設等整備促進事業
事業概要 必要性、目指す姿、実施方法（全体計画）	滞在型観光の推進を図るため、地域おこし協力隊を任用する。	星降る里ブランドの推進を図るため、地域おこし協力隊を任用する。	HPやSNSの更新、広告掲載の他、観光案内所での原村のPRや観光案内を行い誘客を図る。	パンフレット等を作成し、観光PRを行う。	企業等における多様な働き方又は新しい働き方に対する取り組みの広がりに対応するとともに、関係人口の創出や産業の多様化を図る。
予算科目（款.項.目.大事業番号）	6.1.3.0013	6.1.3.0014	6.1.3.0010	6.1.3.0010	6.1.2.0010
臨時・経常／補助・単独	臨時／単独	臨時／単独	臨時／単独	臨時／単独	臨時／単独
実施期間	継続	継続	継続	継続	Ｒ３～Ｒ５
総事業費					
R5～7年度事業費計	15,949	16,714	25,755	3,600	3,000
R5年度 実施内容	地域おこし協力隊を任用し、滞在型観光の推進を図る	地域おこし協力隊を任用し、星降る里ブランドの推進を図る 起業等支援事業補助100万円	ＨＰの更新や広告掲載、観光案内所での観光案内業務	観光パンフレット等の作成	ワーケーション施設等整備促進事業
R5年度 事業費	4,983	6,238	8,585	1,200	3,000
R5年度 財源内訳 国庫支出金					
R5年度 財源内訳 県支出金					
R5年度 財源内訳 地方債					
R5年度 財源内訳 その他特財					
R5年度 財源内訳 一般財源	4,983	6,238	8,585	1,200	3,000
R6年度 実施内容	地域おこし協力隊を任用し、滞在型観光の推進を図る	地域おこし協力隊を任用し、星降る里ブランドの推進を図る	ＨＰの更新や広告掲載、観光案内所での観光案内業務	観光パンフレット等の作成	
R6年度 事業費	4,983	5,238	8,585	1,200	
R6年度 財源内訳 国庫支出金					
R6年度 財源内訳 県支出金					
R6年度 財源内訳 地方債					
R6年度 財源内訳 その他特財					
R6年度 財源内訳 一般財源	4,983	5,238	8,585	1,200	
R7年度 実施内容	地域おこし協力隊を任用し、滞在型観光の推進を図る 起業等支援事業補助100万円	地域おこし協力隊を任用し、星降る里ブランドの推進を図る	ＨＰの更新や広告掲載、観光案内所での観光案内業務	観光パンフレット等の作成	
R7年度 事業費	5,983	5,238	8,585	1,200	
R7年度 財源内訳 国庫支出金					
R7年度 財源内訳 県支出金					
R7年度 財源内訳 地方債					
R7年度 財源内訳 その他特財					
R7年度 財源内訳 一般財源	5,983	5,238	8,585	1,200	
備考 （特定財源の名称、積算内訳）					

基本目標	（第４節）産業振興による魅力・活力のある村づくり

（単位：千円）

分野別政策	（第２項）観光を中心にした、各産業間の連携				
施策	３．観光拠点の再生とネットワークの整備［重点］	３．観光拠点の再生とネットワークの整備［重点］	３．観光拠点の再生とネットワークの整備［重点］	３．観光拠点の再生とネットワークの整備［重点］	
具体的な施策	⑦観光拠点の強化	⑦観光拠点の強化	⑦観光拠点の強化	⑦観光拠点の強化	
担当係	商工観光係	商工観光係	商工観光係	商工観光係	
細事業名	樅の木荘、もみの湯管理事業	中央高原別荘地周辺管理事業	もみの湯改修工事	八ヶ岳自然文化園管理事業	
事業概要 必要性、目指す姿、実施方法（全体計画）	樅の木荘、もみの湯の管理運営事業について、㈱レバストを指定管理者に指名し、多くの利用者のニーズに対応できる施設の実現を目指した適正・適格な施設管理を行う。	（一財）原村振興公社に中央高原別荘地の管理及び周辺環境整備について委託し、管理料の徴収をはじめ、草刈りや道路の清掃など景観の維持を図る。	建築から30年以上経過しており、老朽化が進んでいるため、必要な設計を実施し、改修を行う。	八ヶ岳自然文化園の管理運営を（一財）原村振興公社を指定管理者として指名し、文化園内外のアクティビティやイベントなど管理運営を行う。	
予算科目（款.項.目.大事業番号）	6.1.4.0010	6.1.4.0010	6.1.4.0010	6.1.4.0011	
臨時・経常／補助・単独	経常／単独	経常／単独	臨時／単独	臨時／単独	
実施期間	継続	継続	R６	継続	
総事業費					
R5～7年度事業費計	32,937	31,200	7,766	138,627	
R5年度 実施内容	樅の木荘やもみの湯の管理運営事業	中央高原別荘地の管理事業		八ヶ岳自然文化園の管理事業	
R5年度 事業費	10,979	10,400		46,209	
R5年度 財源内訳 国庫支出金					
R5年度 財源内訳 県支出金					
R5年度 財源内訳 地方債					
R5年度 財源内訳 その他特財					
R5年度 財源内訳 一般財源	10,979	10,400		46,209	
R6年度 実施内容	樅の木荘やもみの湯の管理運営業務	中央高原別荘地の管理事業	もみの湯改修工事設計業務委託及び建築支援業務	八ヶ岳自然文化園の管理事業	
R6年度 事業費	10,979	10,400	7,766	46,209	
R6年度 財源内訳 国庫支出金					
R6年度 財源内訳 県支出金					
R6年度 財源内訳 地方債					
R6年度 財源内訳 その他特財					
R6年度 財源内訳 一般財源	10,979	10,400	7,766	46,209	
R7年度 実施内容	樅の木荘やもみの湯の管理運営業務	中央高原別荘地の管理事業		八ヶ岳自然文化園の管理事業	
R7年度 事業費	10,979	10,400		46,209	
R7年度 財源内訳 国庫支出金					
R7年度 財源内訳 県支出金					
R7年度 財源内訳 地方債					
R7年度 財源内訳 その他特財					
R7年度 財源内訳 一般財源	10,979	10,400		46,209	
備考 （特定財源の名称、積算内訳）				なし	

基　本　目　標　（第４節）産業振興による魅力・活力のある村づくり

（単位：千円）

分野別政策		（第３項）「原村ブランド」を活かした観光振興				
施策		２．星・音楽をテーマとした観光ブランド				
具体的な施策		①ホームページや観光キャンペーンなどを活用したPR活動の推進				
担当係		商工観光係				
細事業名		その他負担事業				
事業概要 必要性、目指す姿、実施方法（全体計画）		観光地整備やイベント開催をすることで、観光客の誘客を図る。				
予算科目（款.項.目.大事業番号）		6.1.3.0010				
臨時・経常／補助・単独		経常／単独				
実施期間		継続				
総事業費						
R5～7年度事業費計		3,948				
R5年度	実施内容	星まつりや山岳整備等事業				
	事業費	1,316				
	財源内訳 国庫支出金					
	財源内訳 県支出金					
	財源内訳 地方債					
	財源内訳 その他特財					
	財源内訳 一般財源	1,316				
R6年度	実施内容	星まつりや山岳整備等事業				
	事業費	1,316				
	財源内訳 国庫支出金					
	財源内訳 県支出金					
	財源内訳 地方債					
	財源内訳 その他特財					
	財源内訳 一般財源	1,316				
R7年度	実施内容	星まつりや山岳整備等事業				
	事業費	1,316				
	財源内訳 国庫支出金					
	財源内訳 県支出金					
	財源内訳 地方債					
	財源内訳 その他特財					
	財源内訳 一般財源	1,316				
備考 （特定財源の名称、積算内訳）						

基本目標 （第４節）産業振興による魅力・活力のある村づくり

（単位：千円）

分野別政策	（第４項）広域連携による観光振興				
施策	１．観光推進体制の充実	１．観光推進体制の充実			
具体的な施策	①八ヶ岳観光圏を活用しての着地型旅行商品の企画・販売	⑤観光連盟・商工会等の活動支援			
担当係	商工観光係	商工観光係			
細事業名	八ヶ岳観光圏事業	原村観光連盟支援事業			
事業概要 必要性、目指す姿、実施方法（全体計画）	原村、富士見町、北杜市の３市町村が国内外へPRするための観光地域づくりを行う。	原村観光連盟の運営支援を行い、地域産業の発展に寄与する。			
予算科目（款.項.目.大事業番号）	6.1.3.0010	6.1.3.0010			
臨時・経常／補助・単独	経常／単独	経常／単独			
実施期間	継続	継続			
総事業費					
R5～7年度事業費計	9,000	4,230			
R5年度 実施内容	HPの多言語化、インバウンドの受入整備等事業	原村観光連盟への補助金、活動支援事業			
R5年度 事業費	3,000	1,410			
R5年度 財源内訳 国庫支出金					
R5年度 財源内訳 県支出金					
R5年度 財源内訳 地方債					
R5年度 財源内訳 その他特財					
R5年度 財源内訳 一般財源	3,000	1,410			
R6年度 実施内容	HPの多言語化、インバウンドの受入整備等事業	原村観光連盟への補助金、活動支援事業			
R6年度 事業費	3,000	1,410			
R6年度 財源内訳 国庫支出金					
R6年度 財源内訳 県支出金					
R6年度 財源内訳 地方債					
R6年度 財源内訳 その他特財					
R6年度 財源内訳 一般財源	3,000	1,410			
R7年度 実施内容	HPの多言語化、インバウンドの受入整備等事業	原村観光連盟への補助金、活動支援事業			
R7年度 事業費	3,000	1,410			
R7年度 財源内訳 国庫支出金					
R7年度 財源内訳 県支出金					
R7年度 財源内訳 地方債					
R7年度 財源内訳 その他特財					
R7年度 財源内訳 一般財源	3,000	1,410			
備考 （特定財源の名称、積算内訳）					

基本目標 （第４節）産業振興による魅力・活力のある村づくり

（単位：千円）

分野別政策	（第５項）工業振興と企業誘致				
施策	１．企業の支援と育成	１．企業の支援と育成			
具体的な施策	⑧起業チャレンジ補助金による支援	その他			
担当係	商工観光係	商工観光係			
細事業名	起業チャレンジ補助金	商工業活性化対策補助金			
事業概要 必要性、目指す姿、実施方法（全体計画）	村内に事業拠点を設け、新たに創業する者又は創業開始から３年以内の者を対象に補助金を交付することで、地域経済の活性化を図る。	村内の事業所を有し企業として３年以上経過している者を対象に、補助金を交付することで商工業の活性化と経営の安定を図る。			
予算科目（款.項.目.大事業番号）	6.1.2.0010	6.1.2.0010			
臨時・経常／補助・単独	経常／単独	経常／単独			
実施期間	継続	継続			
総事業費					
R5～7年度事業費計	6,000	3,900			
R5年度 実施内容	原村企業チャレンジ補助金	商工業活性化補助金			
R5年度 事業費	2,000	1,300			
R5年度 財源内訳 国庫支出金					
R5年度 財源内訳 県支出金					
R5年度 財源内訳 地方債					
R5年度 財源内訳 その他特財					
R5年度 財源内訳 一般財源	2,000	1,300			
R6年度 実施内容	原村企業チャレンジ補助金	商工業活性化補助金			
R6年度 事業費	2,000	1,300			
R6年度 財源内訳 国庫支出金					
R6年度 財源内訳 県支出金					
R6年度 財源内訳 地方債					
R6年度 財源内訳 その他特財					
R6年度 財源内訳 一般財源	2,000	1,300			
R7年度 実施内容	原村企業チャレンジ補助金	商工業活性化補助金			
R7年度 事業費	2,000	1,300			
R7年度 財源内訳 国庫支出金					
R7年度 財源内訳 県支出金					
R7年度 財源内訳 地方債					
R7年度 財源内訳 その他特財					
R7年度 財源内訳 一般財源	2,000	1,300			
備考 （特定財源の名称、積算内訳）					

基本目標 （第４節）産業振興による魅力・活力のある村づくり

（単位：千円）

分野別政策	（第６項）商業・サービス業の振興				
施策	２．他産業との連携による商業の振興	１．商業経営の近代化・活性化の促進	１．商業経営の近代化・活性化の促進	１．商業経営の近代化・活性化の促進	
具体的な施策	①原村産農産物を利用した地域特産品やお土産の研究、商品化の促進	①商工会による研修・指導・相談体制の強化への支援	②各種制度資金の活用による経営基盤の安定化	②各種制度資金の活用による経営基盤の安定化	
担当係	農政係	商工観光係	商工観光係	商工観光係	
細事業名	６次産業化支援事業	原村商工会事業運営補助金	制度資金保証料補給金	中小企業振興資金利子補給金	
事業概要 必要性、目指す姿、実施方法（全体計画）	６次産業化の推進に必要となる機械器具・施設整備による農業者の所得向上及び経営規模の拡大、農産物の地産地消及び高付加価値化を促進するために実施。	原村商工会の実施事業に対して補助金を交付することで、村内商工業の活性化を図る。	県・村制度資金の信用保証協会への保証料を補助することで、中小企業の負担軽減を図る。	融資を受けた中小企業に対し、利子補給金を交付することにより、商工業の活性化と経営の安定を図る。	
予算科目（款.項.目.大事業番号）	5.1.3.0010	6.1.2.0010	6.1.2.0011	6.1.2.0011	
臨時・経常／補助・単独	臨時／単独	経常／単独	経常／単独	経常／単独	
実施期間	Ｒ４～Ｒ８	継続	継続	継続	
総事業費					
R5～7年度事業費計	7,000	16,500	21,000	6,900	
R5年度 実施内容	６次産業化の推進に必要となる機械器具・施設整備に要する経費の1/3以内を補助	商工会事業運営費補助金 商工会創業支援事業補助金	制度資金保証料補給金	中小企業振興資金利子補給金	
R5年度 事業費	3,000	5,500	7,000	2,300	
R5年度 財源内訳 国庫支出金					
R5年度 財源内訳 県支出金					
R5年度 財源内訳 地方債					
R5年度 財源内訳 その他特財	3,000				
R5年度 財源内訳 一般財源		5,500	70,000	2,300	
R6年度 実施内容	６次産業化の推進に必要となる機械器具・施設整備に要する経費の1/3以内を補助	商工会事業運営費補助金 商工会創業支援事業補助金	制度資金保証料補給金	中小企業振興資金利子補給金	
R6年度 事業費	2,000	5,500	7,000	2,300	
R6年度 財源内訳 国庫支出金					
R6年度 財源内訳 県支出金					
R6年度 財源内訳 地方債					
R6年度 財源内訳 その他特財	2,000				
R6年度 財源内訳 一般財源		5,500	7,000	2,300	
R7年度 実施内容	６次産業化の推進に必要となる機械器具・施設整備に要する経費の1/3以内を補助	商工会事業運営費補助金 商工会創業支援事業補助金	制度資金保証料補給金	中小企業振興資金利子補給金	
R7年度 事業費	2,000	5,500	7,000	2,300	
R7年度 財源内訳 国庫支出金					
R7年度 財源内訳 県支出金					
R7年度 財源内訳 地方債					
R7年度 財源内訳 その他特財	2,000				
R7年度 財源内訳 一般財源		5,500	7,000	2,300	
備考 （特定財源の名称、積算内訳）	農業振興基金				

基　本　目　標　（第４節）産業振興による魅力・活力のある村づくり

（単位：千円）

分野別政策		（第７項）雇用・勤労者対策の推進				
施策		１．雇用対策の充実［重点］				
具体的な施策		④勤労者向け融資制度の充実と中小企業労働者の福利厚生向上の支援策の検討				
担当係		商工観光係				
細事業名		勤労者生活資金融資事業				
事業概要 必要性、目指す姿、実施方法（全体計画）		教育、自動車、住まい、福祉、物品購入等に関する資金を勤労者が利用することで、生活安定と福祉の向上を図る。				
予算科目（款.項.目.大事業番号）		6.1.1.0005				
臨時・経常／補助・単独		経常／単独				
実施期間		継続				
総事業費						
R5～7年度事業費計		15,000				
R5年度	実施内容	勤労者生活資金預託金				
	事業費	5,000				
	財源内訳 国庫支出金					
	財源内訳 県支出金					
	財源内訳 地方債					
	財源内訳 その他特財					
	財源内訳 一般財源	5,000				
R6年度	実施内容	勤労者生活資金預託金				
	事業費	5,000				
	財源内訳 国庫支出金					
	財源内訳 県支出金					
	財源内訳 地方債					
	財源内訳 その他特財					
	財源内訳 一般財源	5,000				
R7年度	実施内容	勤労者生活資金預託金				
	事業費	5,000				
	財源内訳 国庫支出金					
	財源内訳 県支出金					
	財源内訳 地方債					
	財源内訳 その他特財					
	財源内訳 一般財源	5,000				
備考 （特定財源の名称、積算内訳）						

基本目標（第５節）皆が活躍できる持続可能な村づくり

（単位：千円）

分野別政策	（第１項）公民協働の村づくりの推進				
施策	１．住民参画による村づくり	１．住民参画による村づくり	１．住民参画による村づくり	１．住民参画による村づくり	１．住民参画による村づくり
具体的な施策	その他	その他	②集落行動計画策定・推進支援（おらほうの村づくり事業補助金）	③コミュニティ活動の推進と支援	③コミュニティ活動の推進と支援
担当係	総務係	総務係	企画振興係	企画振興係	企画振興係
細事業名	行政区事務	負担金	おらほうのむらづくり事業（集落行動計画）	コミュニティ助成事業／地域活動助成事業	地域づくり支援事業補助金
事業概要 必要性、目指す姿、実施方法（全体計画）	村と区・自治会との協力体制の構築や自治組織の活動促進のための財政的支援	原村よいしょ祭り開催負担金	集落行動計画の策定及び推進により、自主的、自発的な地域のむらづくりを目指す。	コミュニティ助成事業（自主防災組織防災備品の整備、地域の活動で必要な備品）	地域の特性や資源を生かした魅力と活力のある地域づくりを推進する事業を支援する。
予算科目（款.項.目.大事業番号）	2.1.13.0010	2.1.13.0012	2.1.11.0011	2.1.11.0011	2.1.11.0011
臨時・経常／補助・単独	経常／単独	経常／単独	臨時／単独	臨時／単独	臨時／単独
実施期間	継続	継続	継続	継続	Ｒ４～継続
総事業費					
R5～7年度事業費計	30,672	8,100	2,000	11,300	4,500
R5年度 実施内容	均等割　15,000円 文書配布手数料 @2,000円 環境衛生費@900円 連絡調整費@100円 除雪対策費@150円	負担金　2,700千円	集落行動計画に基づき実施実施する事務及び事業に要する経費補助	自主防災組織防災備品の整備、地域の活動で必要な備品に対する補助	村民及び若者が主体となって実施する公益性が高く、地域の活性化を推進する活動に対して費用の一部を予算の範囲内で補助
R5年度 事業費	10,224	2,700	1,000	6,300	1,500
R5年度 財源内訳 国庫支出金					
R5年度 財源内訳 県支出金					
R5年度 財源内訳 地方債					
R5年度 財源内訳 その他特財				6,300	1,500
R5年度 財源内訳 一般財源	10,224	2,700	1,000		
R6年度 実施内容	均等割　15,000円 文書配布手数料 @2,000円 環境衛生費@900円 連絡調整費@100円 除雪対策費@150円	負担金　2,700千円	集落行動計画に基づき実施実施する事務及び事業に要する経費補助	自主防災組織防災備品の整備、地域の活動で必要な備品に対する補助	村民及び若者が主体となって実施する公益性が高く、地域の活性化を推進する活動に対して費用の一部を予算の範囲内で補助
R6年度 事業費	10,224	2,700	500	2,500	1,500
R6年度 財源内訳 国庫支出金					
R6年度 財源内訳 県支出金					
R6年度 財源内訳 地方債					
R6年度 財源内訳 その他特財				2,500	1,500
R6年度 財源内訳 一般財源	10,224	2,700	500		
R7年度 実施内容	均等割　15,000円 文書配布手数料 @2,000円 環境衛生費@900円 連絡調整費@100円 除雪対策費@150円	負担金　2,700千円	集落行動計画に基づき実施実施する事務及び事業に要する経費補助	自主防災組織防災備品の整備、地域の活動で必要な備品に対する補助	村民及び若者が主体となって実施する公益性が高く、地域の活性化を推進する活動に対して費用の一部を予算の範囲内で補助
R7年度 事業費	10,224	2,700	500	2,500	1,500
R7年度 財源内訳 国庫支出金					
R7年度 財源内訳 県支出金					
R7年度 財源内訳 地方債					
R7年度 財源内訳 その他特財				2,500	1,500
R7年度 財源内訳 一般財源	10,224	2,700	500		
備考 （特定財源の名称、積算内訳）				コミュニティ助成金	特定財源は、原村ふるさと基金からの繰り入れ

基本目標	（第５節）皆が活躍できる持続可能な村づくり

（単位：千円）

分野別政策	（第１項）公民協働の村づくりの推進				
施策	１．住民参画による村づくり	１．住民参画による村づくり			
具体的な施策	その他				
担当係	企画振興係				
細事業名	原村政施行１５０周年記念事業				
事業概要 必要性、目指す姿、実施方法（全体計画）	令和7年1月22日に村政施行150周年を迎えるため、記念事業を実施してお祝いする				
予算科目（款.項.目.大事業番号）	2.1.8.0014				
臨時・経常／補助・単独	臨時／単独				
実施期間	Ｒ４～Ｒ６				
総事業費	2,197				
R5～7年度事業費計	2,050				
R5年度 実施内容	タイムカプセル修繕				
R5年度 事業費	50				
R5年度 財源内訳 国庫支出金					
R5年度 財源内訳 県支出金					
R5年度 財源内訳 地方債					
R5年度 財源内訳 その他特財					
R5年度 財源内訳 一般財源	50				
R6年度 実施内容	記念式典、記念事業の実施（内容検討中）				
R6年度 事業費	2,000				
R6年度 財源内訳 国庫支出金					
R6年度 財源内訳 県支出金					
R6年度 財源内訳 地方債					
R6年度 財源内訳 その他特財					
R6年度 財源内訳 一般財源	2,000				
R7年度 実施内容					
R7年度 事業費					
R7年度 財源内訳 国庫支出金					
R7年度 財源内訳 県支出金					
R7年度 財源内訳 地方債					
R7年度 財源内訳 その他特財					
R7年度 財源内訳 一般財源					
備考 （特定財源の名称、積算内訳）					

基本目標 （第５節）皆が活躍できる持続可能な村づくり

（単位：千円）

分野別政策	（第２項）開かれた村政の推進				
施策	２．ＤＸの推進［重点］	１．住民との情報共有と適正な運用	１．住民との情報共有と適正な運用	１．住民との情報共有と適正な運用	１．住民との情報共有と適正な運用
具体的な施策	①先端技術の積極的な導入	②広報・広聴活動の充実	④有線放送の加入促進	④有線放送の加入促進	⑤情報の管理と適正な運用
担当係	総務係	情報防災係	情報防災係	情報防災係	情報防災係
細事業名	文書管理・電子決裁システム保守	広報紙発行事業	有線放送施設設備基金積立金	有線放送施設告知放送センター装置更新事業	情報セキュリティ強化対策事業
事業概要 必要性、目指す姿、実施方法（全体計画）	適切かつ効率的な公文書管理及びスピード感のある決裁を行う。押印廃止に伴う電子決裁の推進にも対応していく。	行政からのお知らせとして毎月発行 全戸配布 フルカラー	有線放送施設基金積立	平成27年のセンター装置更新から令和７年で10年を経過し、経年劣化によるシステム障害や各部品の供給終了により、センター装置の入替えを行う。	情報セキュリティ強靭化対策の運営
予算科目（款.項.目.大事業番号）	2.1.2.0011	2.1.2.0010	2.1.2.0012	2.1.2.0012	2.1.12.0010
臨時・経常／補助・単独	臨時／単独	経常／単独	臨時／単独	臨時／単独	経常／単独
実施期間	継続	継続	継続	Ｒ７	継続
総事業費				22,000	
R5～7年度事業費計	8,151	9,795	9,255	22,000	13,281
R5年度 実施内容	文書管理・電子決裁システム使用料・保守料 2,717千円	広報はらの発行	施設更新分積立金 3,000千円 利子分 90千円		セキュリティ強靭化機器保守、長野県情報ＳＣ負担金、長野県ＩＳＰ接続等運営費
R5年度 事業費	2,717	3,265	3,090		6,324
R5年度 財源内訳 国庫支出金					
R5年度 財源内訳 県支出金					
R5年度 財源内訳 地方債					
R5年度 財源内訳 その他特財					
R5年度 財源内訳 一般財源	2,717	3,265	3,090		6,324
R6年度 実施内容	使用料・保守料 2,717千円	広報はらの発行	施設更新分積立金 3,000千円 利子分 90千円		セキュリティ強靭化機器保守、長野県情報ＳＣ負担金、長野県ＩＳＰ接続等運営費
R6年度 事業費	2,717	3,265	3,090		6,324
R6年度 財源内訳 国庫支出金					
R6年度 財源内訳 県支出金					
R6年度 財源内訳 地方債					
R6年度 財源内訳 その他特財					
R6年度 財源内訳 一般財源	2,717	3,265	3,090		6,324
R7年度 実施内容	使用料・保守料 2,717千円	広報はらの発行	施設更新分積立金 3,000千円 利子分 90千円	有線放送施設告知放送センター装置リプレース費用 22,000千円	セキュリティ強靭化機器保守、長野県情報ＳＣ負担金、長野県ＩＳＰ接続等運営費
R7年度 事業費	2,717	3,265	3,090	22,000	6,324
R7年度 財源内訳 国庫支出金					
R7年度 財源内訳 県支出金					
R7年度 財源内訳 地方債					
R7年度 財源内訳 その他特財				22,000	
R7年度 財源内訳 一般財源	2,717	3,265	3,090		6,324
備考 （特定財源の名称、積算内訳）				特定財源は、有線放送施設整備基金からの繰り入れ	

基本目標	（第５節）皆が活躍できる持続可能な村づくり

（単位：千円）

分野別政策	（第２項）開かれた村政の推進				
施策	１．住民との情報共有と適正な運用	１．住民との情報共有と適正な運用	２．ＤＸの推進［重点］	２．ＤＸの推進［重点］	
具体的な施策	その他	①情報の公開・提供の充実	②行政手続きのオンライン化	②行政手続きのオンライン化	
担当係	情報防災係	情報防災係	財政係	財政係	
細事業名	地域情報化の推進事業	村ホームページ発信事業（地域おこし協力隊）	電子入札システムの導入	入札参加資格審査システムの導入	
事業概要 必要性、目指す姿、実施方法（全体計画）	情報化を推進・運営するための専門人材（情報センタ職員）の人件費	令和4年度にリニューアルした村ホームページへ最新情報等の発信、古い掲載ページの削除、各課の更新支援など、常に新しい情報を住民に発信する作業を行う。	入札手続きを電子化し、来庁及び郵送を排除し、事業者の利便性向上とともに、入札・契約事務の簡素化を図る。	資格審査窓口の一本化と電子化。 物品・役務の提供の名簿を持つ。	
予算科目（款.項.目.大事業番号）	2.1.12.0011	2.1.12.0016	2.1.3.0010	2.1.3.0010	
臨時・経常／補助・単独	経常／単独	臨時／単独	経常／単独	経常／単独	
実施期間	継続	継続	Ｒ６	Ｒ６	
総事業費			5,000	5,500	
R5～7年度事業費計	15,963	14,493	5,000	5,500	
R5年度 実施内容	情報化運営人件費 5,029千円 旅費 50千円 印刷消耗品費 200千円 使用料 42千円	給料、活動経費、消耗品、賃借料など			
R5年度 事業費	5,321	4,831			
R5年度 財源内訳 国庫支出金					
R5年度 財源内訳 県支出金					
R5年度 財源内訳 地方債					
R5年度 財源内訳 その他特財					
R5年度 財源内訳 一般財源	5,321	4,831			
R6年度 実施内容	情報化運営人件費 5,029千円 旅費 50千円 印刷消耗品費 200千円 使用料 42千円	給料、活動経費、消耗品、賃借料など	電子入札システムの導入	入札参加資格審査システムの導入	
R6年度 事業費	5,321	4,831	5,000	5,500	
R6年度 財源内訳 国庫支出金					
R6年度 財源内訳 県支出金					
R6年度 財源内訳 地方債					
R6年度 財源内訳 その他特財					
R6年度 財源内訳 一般財源	5,321	4,831	5,000	5,500	
R7年度 実施内容	情報化運営人件費 5,029千円 旅費 50千円 印刷消耗品費 200千円 使用料 42千円	給料、活動経費、消耗品、賃借料など			
R7年度 事業費	5,321	4,831			
R7年度 財源内訳 国庫支出金					
R7年度 財源内訳 県支出金					
R7年度 財源内訳 地方債					
R7年度 財源内訳 その他特財					
R7年度 財源内訳 一般財源	5,321	4,831			
備考 （特定財源の名称、積算内訳）					

基本目標 （第５節）皆が活躍できる持続可能な村づくり

（単位：千円）

分野別政策	（第３項）広域行政の推進				
施策	１．広域行政による効率化と活性化	１．広域行政による効率化と活性化	１．広域行政による効率化と活性化		
具体的な施策	①事務処理の共同化の推進	①事務処理の共同化の推進	②八ヶ岳定住自立圏による地域の活性化		
担当係	企画振興係	住民係	建設係		
細事業名	諏訪広域連合関係市町村負担金	戸籍システム改修	道路維持事業		
事業概要 必要性、目指す姿、実施方法（全体計画）	諏訪広域連合 一般会計経常経費 均等割　20% 人口割　80%	デジタル手続法に対応するためのシステム改修。システムの共同利用により、対象経費の削減を図る。	圏内のアクセス道路の整備を行い、地域の活性化に寄与する。		
予算科目（款.項.目.大事業番号）	2.1.8.0011	2.3.1.0010	7.1.2.0010		
臨時・経常／補助・単独	経常／単独	臨時／補助	臨時／単独		
実施期間	継続	Ｒ２～Ｒ５	Ｒ２～Ｒ７		
総事業費					
R5～7年度事業費計	21,611	10,000	38,380		
R5年度 実施内容	一般会計経常経費 均等割　20% 人口割　80%	マイナンバー、デジタル化に対応するための戸籍システム改修	オーバーレイ工事 L=800m W=6.3m		
R5年度 事業費	7,611	10,000	18,380		
R5年度 財源内訳 国庫支出金		10,000			
R5年度 財源内訳 県支出金					
R5年度 財源内訳 地方債					
R5年度 財源内訳 その他特財					
R5年度 財源内訳 一般財源	7,611		18,380		
R6年度 実施内容	一般会計経常経費 均等割　20% 人口割　80%		オーバーレイ工事 L=500m W=6.3m		
R6年度 事業費	7,000		10,000		
R6年度 財源内訳 国庫支出金					
R6年度 財源内訳 県支出金					
R6年度 財源内訳 地方債					
R6年度 財源内訳 その他特財					
R6年度 財源内訳 一般財源	7,000		10,000		
R7年度 実施内容	一般会計経常経費 均等割　20% 人口割　80%		オーバーレイ工事 L=500m W=6.3m		
R7年度 事業費	7,000		10,000		
R7年度 財源内訳 国庫支出金					
R7年度 財源内訳 県支出金					
R7年度 財源内訳 地方債					
R7年度 財源内訳 その他特財					
R7年度 財源内訳 一般財源	7,000		10,000		
備考 （特定財源の名称、積算内訳）		全額国庫補助予定（補正対応）			

基　本　目　標　（第５節）皆が活躍できる持続可能な村づくり

（単位：千円）

分野別政策	（第４項）効率的な行政運営				
施策	１．機能的な組織体制［重点］	１．機能的な組織体制［重点］	１．機能的な組織体制［重点］	１．機能的な組織体制［重点］	１．機能的な組織体制［重点］
具体的な施策	④職員能力の向上と柔軟な職員体制の推進	④職員能力の向上と柔軟な職員体制の推進	②事務処理・意思決定の迅速化	②事務処理・意思決定の迅速化	②事務処理・意思決定の迅速化
担当係	総務係	総務係	情報防災係	情報防災係	情報防災係
細事業名	職員研修事業	給与計算業務	総合行政ネットワーク（ＬＧＷＡＮ）の管理事業	住民行政システムの運営事業	地域イントラネットの運営事業
事業概要 必要性、目指す姿、実施方法（全体計画）	県・市町村職員派遣研修	給与計算システムにおける給与計算	総合行政ネットワーク（ＬＧＷＡＮ）保守・運営	住民行政システムの運営（委託費、賃貸借、保守の運用）	イントラ機器等の保守・管理
予算科目（款.項.目.大事業番号）	2.1.1.0010	2.1.1.0005	2.1.12.0012	2.1.12.0013	2.1.12.0014
臨時・経常／補助・単独	経常／単独	経常／単独	経常／単独	経常／単独	経常／単独
実施期間	継続	継続	継続	継続	継続
総事業費					
R5～7年度事業費計	6,996	3,927	6,984	85,629	56,592
R5年度 実施内容	派遣研修（長野県庁）日額旅費ほか 2,332千円	ＴＫＣ経常経費 1,309千円	ＬＧＷＡＮ機器・通信機器の調達、保守	住民行政システムの運営（委託費、賃貸借、保守の運用）	イントラネットを構成する情報・通信機器の運営・保守
R5年度 事業費	2,332	1,309	2,328	28,543	18,864
R5年度 財源内訳 国庫支出金					
R5年度 財源内訳 県支出金					
R5年度 財源内訳 地方債					
R5年度 財源内訳 その他特財					
R5年度 財源内訳 一般財源	2,332	1,309	2,328	28,534	18,864
R6年度 実施内容	派遣研修（長野県庁）日額旅費ほか 2,332千円	ＴＫＣ経常経費 1,309千円	ＬＧＷＡＮ機器・通信機器の調達、保守	住民行政システムの運営（委託費、賃貸借、保守の運用）	イントラネットを構成する情報・通信機器の運営・保守
R6年度 事業費	2,332	1,309	2,328	28,543	18,864
R6年度 財源内訳 国庫支出金					
R6年度 財源内訳 県支出金					
R6年度 財源内訳 地方債					
R6年度 財源内訳 その他特財					
R6年度 財源内訳 一般財源	2,332	1,309	2,328	28,534	18,864
R7年度 実施内容	派遣研修（長野県庁）日額旅費ほか 2,332千円	ＴＫＣ経常経費 1,309千円	ＬＧＷＡＮ機器・通信機器の調達、保守	住民行政システムの運営（委託費、賃貸借、保守の運用）	イントラネットを構成する情報・通信機器の運営・保守
R7年度 事業費	2,332	1,309	2,328	28,543	18,864
R7年度 財源内訳 国庫支出金					
R7年度 財源内訳 県支出金					
R7年度 財源内訳 地方債					
R7年度 財源内訳 その他特財					
R7年度 財源内訳 一般財源	2,332	1,309	2,328	28,534	18,864
備考 （特定財源の名称、積算内訳）					

基　本　目　標　（第５節）皆が活躍できる持続可能な村づくり

（単位：千円）

分野別政策	（第５項）健全な財政運営				
施策	１．財政の基盤強化と効率的な財政運営の推進［重点］	２．財政健全化の取り組みの推進	１．財政の基盤強化と効率的な財政運営の推進［重点］	１．財政の基盤強化と効率的な財政運営の推進［重点］	１．財政の基盤強化と効率的な財政運営の推進［重点］
具体的な施策	③ふるさと納税制度の活用	①公共施設等総合管理計画に沿った施設等の更新	①計画実現に向けた弾力的・効率的な財政運営の展開	③ふるさと納税制度の活用	①計画実現に向けた弾力的・効率的な財政運営の展開
担当係	企画振興係	企画振興係	企画振興係	企画振興係	財政係
細事業名	ふるさと寄附金事業	公共施設等総合管理基金積立金	第6次原村総合計画策定業務	地域おこし協力隊事業（ふるさと寄附金業務）	財政調整等基金
事業概要 必要性、目指す姿、実施方法（全体計画）	地方創生施策の一環であり、村のPR及び活性化を図るため、地元特産品を返礼品として寄附を募る。寄附件数の増加に伴い、受付や返礼品発送・管理等を委託する。	公共施設等総合管理基金積立金の管理	令和7年度から始まる第6次原村総合計画を策定し、村の基本構想や基本計画を定める。	ふるさと寄附金額の増加を図るため、地域おこし協力隊を採用する。	財政調整基金利子、減債基金利子の管理
予算科目（款.項.目.大事業番号）	2.1.11.0015	2.1.5.0012	2.1.8.0010	2.1.8.0015	2.1.7.0010
臨時・経常／補助・単独	経常／単独	臨時／単独	臨時／単独	臨時／単独	臨時／単独
実施期間	H20～継続	継続	R５～R６	継続	継続
総事業費			12,529		
R5～7年度事業費計	26,811	71,682	12,529	14,493	8,007
R5年度 実施内容	・返礼品の拡充 ・受付窓口の拡充 ・返礼品管理・発送業務の委託	公共施設等総合管理基金積立金の管理	豪無計画、基礎調査、住民意向調査、人口ビジョン改定、人口動態の分析、将来人口の推計等	給料、活動経費、消耗品、賃借料など	財政調整基金等の管理
R5年度 事業費	8,937	23,894	5,962	4,831	2,669
R5年度 財源内訳 国庫支出金					
R5年度 財源内訳 県支出金					
R5年度 財源内訳 地方債					
R5年度 財源内訳 その他特財		894			
R5年度 財源内訳 一般財源	8,937	23,000	5,962	4,831	2,669
R6年度 実施内容	・返礼品の拡充 ・受付窓口の拡充 ・返礼品管理・発送業務の委託	公共施設等総合管理基金積立金の管理	基本構想・基本計画の策定、パブリックコメント等、	給料、活動経費、消耗品、賃借料など	財政調整基金等の管理
R6年度 事業費	8,937	23,894	6,567	4,831	2,669
R6年度 財源内訳 国庫支出金					
R6年度 財源内訳 県支出金					
R6年度 財源内訳 地方債					
R6年度 財源内訳 その他特財		894			
R6年度 財源内訳 一般財源	8,937	23,000	6,567	4,831	2,669
R7年度 実施内容	・返礼品の拡充 ・受付窓口の拡充 ・返礼品管理・発送業務の委託	公共施設等総合管理基金積立金の管理		給料、活動経費、消耗品、賃借料など	財政調整基金等の管理
R7年度 事業費	8,937	23,894		4,831	2,669
R7年度 財源内訳 国庫支出金					
R7年度 財源内訳 県支出金					
R7年度 財源内訳 地方債					
R7年度 財源内訳 その他特財		894			
R7年度 財源内訳 一般財源	8,937	23,000		4,831	2,669
備考 （特定財源の名称、積算内訳）		基金利子			

基本目標	（第５節）皆が活躍できる持続可能な村づくり

（単位：千円）

分野別政策	（第５項）健全な財政運営				
施策	２．財政健全化の取組みの推進	２．財政健全化の取組みの推進	２．財政健全化の取り組みの推進	２．財政健全化の取組みの推進	
具体的な施策	②村債の計画的な借入と公債費負担の抑制	②村債の計画的な借入と公債費負担の抑制	③財政情報の提供と財政運営の透明性の確保	②公平な徴収と適正な受益者負担	
担当係	財政係	財政係	財政係	税務係	
細事業名	村債償還金元金	長期債償還金利子	公会計システム運用事業	富士見町・原村共同事業　航空写真撮影及びデジタルオルソ作成業務	
事業概要 必要性、目指す姿、実施方法（全体計画）	村債元金償還金の管理	村債償還金利子の管理	公会計システム（公会計、固定資産、起債管理、公営企業会計、リアルタイム仕訳システム、基盤利用料）の運営	航空写真撮影を固定資産の評価替えが行われる３年ごとに実施することで、固定資産税の対象となる土地、家屋の的確な把握及び公平・公正な課税を行う。	
予算科目（款.項.目.大事業番号）	11.1.1.0010	11.1.2.0010	2.1.3.0010	2.2.2.0011	
臨時・経常／補助・単独	臨時／単独	臨時／単独	経常／単独	経常／単独	
実施期間	継続	継続	継続	Ｒ５	
総事業費				5,914	
R5～7年度事業費計	941,196	16,548	16,365	5,914	
R5年度 実施内容	村債元金償還金の管理	村債償還金利子の管理	公会計システム（公会計、固定資産、起債管理、公営企業会計、リアルタイム仕訳システム、基盤利用料）の運営	航空写真撮影及びデジタルオルソ作成業 （参考） H27　5,310千円	
R5年度 事業費	313,732	5,516	5,455	5,914	
R5年度 財源内訳 国庫支出金					
R5年度 財源内訳 県支出金					
R5年度 財源内訳 地方債					
R5年度 財源内訳 その他特財			1,804		
R5年度 財源内訳 一般財源	313,732	5,516	3,651	5,914	
R6年度 実施内容	村債元金償還金の管理	村債償還金利子の管理	公会計システム（公会計、固定資産、起債管理、公営企業会計、リアルタイム仕訳システム、基盤利用料）の運営		
R6年度 事業費	313,732	5,516	5,455		
R6年度 財源内訳 国庫支出金					
R6年度 財源内訳 県支出金					
R6年度 財源内訳 地方債					
R6年度 財源内訳 その他特財			1,804		
R6年度 財源内訳 一般財源	313,732	5,516	3,651		
R7年度 実施内容	村債元金償還金の管理	村債償還金利子の管理	公会計システム（公会計、固定資産、起債管理、公営企業会計、リアルタイム仕訳システム、基盤利用料）の運営		
R7年度 事業費	313,732	5,516	5,455		
R7年度 財源内訳 国庫支出金					
R7年度 財源内訳 県支出金					
R7年度 財源内訳 地方債					
R7年度 財源内訳 その他特財			1,804		
R7年度 財源内訳 一般財源	313,732	5,516	3,651		
備考 （特定財源の名称、積算内訳）			企業会計からの繰入金		

the most beautiful villages in japan

原村

長野県

実施計画
令和５年度～令和７年度

発　行　　令和5年3月　原村
〒391-0192
長野県諏訪郡原村6549番地1
電話番号　(0266)79-2111

編　集　　原村 総務課 企画振興係