令和5年度の主な取り組み

人と自然を大切にした美しく住みよい村づくり

- 地域の脱炭素実現に向けた再エネの最大限導入のための計画づくり　1,000万円 新規
- 庁舎屋内消火栓ポンプ取替工事　440万円 新規
- 防災士ヘルメット・ベストの購入　16万円 新規
- 防災倉庫建設業務　7,667万円 継続
- 浄化槽等設置推進事業　1,841万円 拡充
- 生ごみ減量化等推進事業　23万円 拡充
- 新公共交通システム（公共交通実証実験）　411万円 継続
- 合葬式墓地建設事業　2,000万円 継続

Pick up

旧文化財整理室（旧保育園）の建物を解体及び土地の造成を行い、約200㎡鉄骨造とした防災倉庫を建設。災害備蓄品を一括管理し、災害時における支援活動の迅速化を図ります。

Pick up

社会情勢の変化に伴い多様化する墓地需要に対応するための合葬式墓地を建設します。

人と文化を育み、本村への若い人の流れをつくる村づくり

- 寄付金事業　516万円 新規
- 出産祝金事業　500万円 新規
- スポーツ教室事業「少年スポーツ教室指導者派遣委託」　36万円 新規
- ミヤマシロチョウ保護活動　13万円 新規
- 原村学の推進　22万円 拡充
- 小中学校エアコン設置工事　2億874万円 継続

Pick up

猛暑対策のため、児童・生徒の健康や良好な学習環境を確保するため、小中学校へエアコンを設置します。

健康としあわせを誇れる健康・福祉・子育ての村づくり

- 泡消火設備改修工事　4,604万円 新規
- 出産・子育て応援給付金事業　864万円 新規
- 結婚新生活支援事業補助金　300万円 新規
- 健康増進計画策定事業　319万円 新規
- 子ども・子育て支援センター太陽光発電設備設置　2,329万円 新規

Pick up

太陽光パネル30kwを乗せ晴天時には電力の自立を図るとともに、日没から閉館までの電力を供給するため蓄電池15whを設置します。

- 一時保育　295万円 新規
- 相談業務　784万円 拡充
- 子育てサロン　584万円 拡充
- 敬老祝い事業補助金　478万円 新規

Pick up

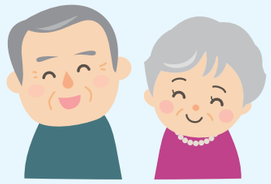

高齢者の長寿をお祝いする事業を実施する区又は自治会に対し補助金を交付します。（70歳以上の高齢者1人当たり上限700円）

- おむつ処理ボックス設置事業　10万円 新規

Pick up

これまで保護者が持ち帰っていた使用済みおむつを保育園で一括処分します。

産業振興による魅力・活力のある村づくり

- 大久保揚水機場　揚水及び加圧ポンプ取替工事　1,550万円 新規
- 中山間地域農業農村総合整備事業　1,500万円 新規
- 八ヶ岳自然文化園電気設備等更新工事　714万円 新規
- 県営農村地域防災減災事業　539万円 継続
- 八ヶ岳西麓地域共生会議（農業分野）事業　31万円 新規

Pick up

八ヶ岳西麓の3市町村が連携し、特産品の開発、6次産業化を推進することにより人々の交流と農業の活性化を図ります。

皆が活躍できる持続可能な村づくり

- 村営住宅の維持修繕工事　610万円 新規
- 富士見町・原村共同事業航空写真撮影及びデジタルオルソ作成業務　591万円 新規
- 空家有効活用推進補助事業　1,200万円 拡充
- 第6次原村総合計画策定業務　596万円 新規

Pick up

令和7年度から始まる村の最上位計画「第6次原村総合計画」を策定し、村の理念、計画、目標等を定めます。