

子育てハンドブック



原 村

原村教育委員会

令和6年4月 改訂版

目次

はじめに・・・・・・・・・・・・・・・・・・・・・・ 4

妊 娠・・・・・・・・・・・・・・・・・・・・・・ 5

- 母子健康手帳
- 妊娠一般健康診査・産婦健康診査
- 妊婦相談
- パパ・ママ講座
- 妊婦訪問

出 産・・・・・・・・・・・・・・・・・・・・・・ 6

- 出生届
- 授乳相談
- 産後ケア事業
- 乳児一般健康診査
- 新生児聴覚検査
- 赤ちゃん訪問
- 出産育児一時金
- 出産育児一時金貸付制度
- 児童手当
- 出産祝金
- 子ども医療費特別給付金制度
- 出産・子育て応援給付金
- 年金保険料の免除について
- 国民健康保険税の免除について
- ながの子育て家庭優待パスポート

育 児・・・・・・・・・・・・・・・・・・・・・・ 9

- 未熟児養育医療制度
- 予防接種
- 育児相談
- 乳児股関節脱臼検診
- 乳幼児健康診査
- ワクチン接種事業補助制度
- 2か月児相談
- むし歯予防教室
- 離乳食教室
- 2歳児・2歳半歯科検診
- 2歳児訪問

幼 児

11

- あひるクラブ
- パパ・ママ リフレッシュ教室
- 子育てサロン
- 保育園・幼稚園
- 幼児教育の無償化
- 一時保育
- 子育て支援短期入所事業

児 童 ・ 生 徒

15

- 学校教育関係
- 小中学校就学援助
- 小中学校遠距離通学費補助
- 奨学金給付
- 小中学校特別支援教育就学奨励
- 原村学童クラブ
- ジュニア教室
- 原村教育支援センター「たんぽぽ」

ひ と り 親 家 庭

17

- ひとり親家庭等の相談
- 児童扶養手当
- ひとり親家庭等の児童激励金
- ひとり親家庭等医療費給付金制度

障 が い の あ る お 子 さ ん

18

- 身体障害者手帳
- 療育手帳
- 精神障害者保健福祉手帳
- 特別児童扶養手当
- 障害児福祉手当
- 自立支援医療
- 放課後等デイサービス
- 児童発達支援
- 日常生活用具

- 補助具
- 日中一時支援事業
- 副学籍
- 障害者医療費特別給付金制度
- 施設一覧・相談機関

経済的援助 21

- 世帯主医療費特別給付金
- 不妊治療・不育治療助成制度
- 病児・病後児保育補助金

医療機関 22

相談 等 23

子ども・子育て支援センター はらっぱ 25

▲ 原村 子育て支援 主要施設 案内図 ▲



はじめに



原村では、子育ての不安や悩みを少しでも解消でき、安心して子どもを産み育てられる村づくりを目指しています。また親と子がともに成長して、子育ての喜びを得られるようお願い、育児について受けられる総ての行政サービスを掲載しています。この冊子が、子育てするご家族のお役に立てれば幸いです。

原村子ども・子育て支援事業計画

基本理念

- 1.安心して子どもを生み、ゆとりと責任・愛情をもって楽しく子育てをする。
- 2.郷土原村に愛情と誇りをもって、「賢く・優しく・たくましい」原っ子として元気に育つ。
- 3.緑豊かな自然の中で、子育てを温かく見守り、ともに支えあいみんな子育てをする。

みんなで輪を持ち
子育て・子育て応援のむら
原村



妊 娠

母子健康手帳

保健福祉課 健康づくり係
(原村保健センター内) 75-0228

妊娠していることがわかりましたら、妊娠届書を保健福祉課 健康づくり係(保健センター)へ提出してください。

パパ・ママ講座

保健福祉課 健康づくり係
(原村保健センター内) 75-0228

妊娠期の妊婦さんとお父さんになる方を対象に開催しています。

妊娠中の健康管理や、安心して出産に臨めるよう出産の知識について、助産師、栄養士、保健師等が対応し、応援します。

妊婦一般健康診査・産婦健康診査

保健福祉課 健康づくり係
(原村保健センター内) 75-0228

「妊婦健診受診票」14回分、「産婦健康診査受診票(補助券)」2回分を母子健康手帳と一緒にしてお渡します。

妊婦健診は医師の診察、貧血、B型肝炎抗原等の血液検査、尿検査、超音波検査が受けられます。産婦健診は医師の診察、血圧測定、尿検査等が受けられます。

妊婦相談

保健福祉課 健康づくり係
(原村保健センター内) 75-0228

開催日: おおむね毎月第2火曜日

受付時間: 午前9時半～11時

妊娠中の身体のこと、出産にむけての準備、不安・心配なことについて保健師・助産師・栄養士が対応します。

※育児相談日と合わせて開催します。(P9参照)

妊婦訪問

(出産子育て応援給付金事業伴走型相談支援)

保健福祉課 健康づくり係
(原村保健センター内) 75-0228

対象: 妊娠8か月頃の妊婦さん

内容: ご自宅等へ訪問させていただき面談を行います。心配や不安が軽減するよう保健師・助産師が対応します。

原村保健センター内に母子健康包括支援センター機能《妊娠・出産から子育てまで切れ目なく支援する総合窓口》を設置しています。妊娠中や出産後の育児について、保健センターで随時相談をお受けしています。お気軽にご相談ください。

保健福祉課健康づくり係(原村保健センター内) 電話:(0266) 75-0228

出 産

出生届

住民税務課 住民係
(原村役場1階) 79-7928

お子さんが生まれた日から14日以内に届出してください。

～持ち物～

- ・出生届書(出生証明書)
- ・母子健康手帳

乳児一般健康診査

保健福祉課 健康づくり係
(原村保健センター内) 75-0228

生後1か月～11か月の期間に1回
県内の医療機関で健康診査を受けられます。

出生届時に「乳児一般健康診査票」をお渡ししますので、医療機関に母子健康手帳と一緒に提出してください。

授乳相談

保健福祉課 健康づくり係
(原村保健センター内) 75-0228

授乳に関する相談に、助産師が対応します。

予約制。日程は原村総合カレンダーに掲載しています。

新生児聴覚検査

保健福祉課 健康づくり係
(原村保健センター内) 75-0228

出産後、県内の医療機関で聴覚検査を受けられます。

妊娠届出時に、「新生児聴覚検査受診券」をお渡ししますので、医療機関に母子健康手帳と一緒に提出してください。



産後ケア事業

保健福祉課 健康づくり係
(原村保健センター内) 75-0228

出産後実施医療機関・助産所等で、母乳相談や育児相談を受けた際に、助成券(1枚につき1,000円 合計12,000円上限)を利用することができます。

宿泊や通所によるサポートへの助成もあります。事前にお問い合わせ下さい。

赤ちゃん訪問

保健福祉課 健康づくり係
(原村保健センター内) 75-0228

生後1か月を目安に、保健師と家庭児童相談員がご自宅を訪問して、赤ちゃんの発育とお母さんの健康状態を確認させていただきます。

予防接種の予診票をお渡します。
子育てに関する相談もお受けします。

出産育児一時金

保健福祉課 医療給付係
(原村役場1階) 79-7926

出産育児一時金として50万円が、加入している健康保険から病院などに直接支払われ、出産にかかった費用に充てられます。(直接支払制度)

出産育児一時金貸付制度

保健福祉課 医療給付係
(原村役場1階) 79-7926

出産育児一時金が支給されると見込まれる国保被保険者の属する世帯主に対して、支給見込額の8割をお貸しします。

児童手当

子ども課 子育て支援係
(子ども・子育て支援センター内) 78-4430

0歳～中学校修了前(15歳到達後最初の3月31日まで)の児童を養育している父または母に支給されます。

出生の翌日から15日以内に申請されないと、翌月から支給開始されないことがありますので、お早めに申請してください。

出産祝金

企画財政課 企画係
(原村役場1階) 79-7942

子を産み、村に居住し続ける見込みの方に対し、出産祝い金を支給します。

(対象児童一人につき10万円)

詳細は、QRコードからご確認ください。



子ども医療費特別給付金制度

保健福祉課 医療給付係(原村役場1階) 79-7926

0歳から高校3年生までのお子さんを対象に「福祉医療費受給者証」を交付しますので、医療機関の窓口で「受給者証」と保険証をご提示ください。ただし下記に該当する場合は、「原村医療費特別給付金申請書」に領収書を添付してご提出ください。

《役場窓口で申請が必要な場合》

- ・県内の医療機関を受診したが、受給者証を提示できなかった。
- ・県外の医療機関を受診した。

※スポーツ保険(学校等でのけが)の対象となる場合は、医療費特別給付金制度の対象にはなりません。

出産・子育て応援給付金

保健福祉課 健康づくり係(原村保健センター内) 75-0228

<出産応援給付金>

妊娠届を提出された妊婦さんに、一人あたり5万円を交付します。

<子育て応援給付金>

出生されたお子さんを養育する方を対象に、お子さん一人あたり5万円を交付します。

地域で安心して出産、子育てをしていただくため、ニーズに合わせて必要な相談支援に繋ぎ、また子育てに係る経済的負担を支援します。

交付金申請にあたり、いずれも保健師(保健センター)による面談とアンケートの提出が必要となります。

年金保険料の免除について

保健福祉課 医療給付係
(原村役場1階) 79-7926

産前産後の国民/厚生年金保険料が免除されます。

詳しくは、国民健康保険の方は医療給付係へご相談ください。その他の方は、お勤めの会社等へお問合せください。

国民健康保険税の免除について

住民税務課 税務係
(原村役場1階) 79-7923

産前産後期間の国民健康保険税(所得割及び均等割)が免除されます。

詳しくは、税務係へご相談ください。国民健康保険以外の方の健康保険料の免除については、お勤めの会社等へお問合わせください。

ながの子育て家庭優待パスポート

子ども課 子育て支援係 (子ども・子育て支援センター内) 78-4430

18歳未満のお子さん(18歳に達する年度の3月末まで)がいる世帯に配布しています。お子さんが3人以上いる世帯には多子世帯応援プレミアムパスポートを配布しています。協賛店舗で、パスポートを提示すると各店舗で設定したサービスが受けられます。

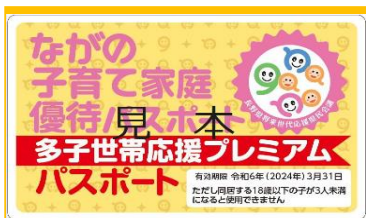

有効期限 2028年までの新しいカードがお手元がない方は、子育て支援係までご連絡ください。

育 児

未熟児養育医療制度

保健福祉課 健康づくり係
(原村保健センター内) 75-0228

入院の必要のある未熟児が指定の医療機関で入院・治療を受ける場合は医療費を援助する制度があります。
所得に応じて自己負担額があります。

育児相談

保健福祉課 健康づくり係
(原村保健センター内) 75-0228

開 催 日: おおむね毎月第2火曜日
受付時間: 午前9時半～11時

保健師・助産師・栄養士等が対応します。
詳しい日程は原村総合カレンダーに掲載しています。



乳幼児健康診査

保健福祉課 健康づくり係
(原村保健センター内) 75-0228

発育、発達の確認を目的に
生後4・7・10か月の乳児健診
1歳半・3歳児健診 を実施しています。
詳しい日程は原村総合カレンダーに掲載しています。

予防接種

保健福祉課 健康づくり係
(原村保健センター内) 75-0228

- ・ロタウイルス ・ヒブ感染症 ・小児肺炎球菌
- ・B型肝炎 ・四種混合(ジフテリア・百日咳・破傷風・ポリオ)
- ・BCG ・MR(麻しん・風しん)
- ・水痘 ・日本脳炎 ・二種混合
- ・子宮頸がん予防

詳しい日程は原村総合カレンダーに掲載しています。

乳児股関節脱臼検診

保健福祉課 健康づくり係
(原村保健センター内) 75-0228

生後、3・4・5か月児を対象に整形外科医の診察があります。

詳しい日程は原村総合カレンダーに掲載しています。

ワクチン接種事業補助制度

保健福祉課 健康づくり係
(原村保健センター内) 75-0228

接種時において13歳未満のお子さんと2回接種したお子さんを対象に、季節性インフルエンザワクチンの接種費用の2分の1を補助します。
(限度額3,000円)

※加入している健康保険組合等からの補助がある場合は、接種費用からその金額を除く。



2か月児相談

保健福祉課 健康づくり係
(原村保健センター内) 75-0228

生後2か月になるお子さんを対象に実施しています。
助産師・保健師が対応します。
日程は個人通知によりお知らせしています。



離乳食教室

保健福祉課 健康づくり係
(原村保健センター内) 75-0228

生後8・9か月コースと11・12か月コースの講習会を行っています。
詳しい日程は原村総合カレンダーに掲載しています。

むし歯予防教室

保健福祉課 健康づくり係
(原村保健センター内) 75-0228

乳幼児を対象に年間4回実施しています。歯科衛生士、保健師が対応します。
詳しい日程は原村総合カレンダーに掲載しています。

2歳児・2歳半歯科検診

保健福祉課 健康づくり係
(原村保健センター内) 75-0228

それぞれ年間4回、実施しています。歯科医師、歯科衛生士、栄養士、ことばの相談員、等に対応します。
詳しい日程は原村総合カレンダーに掲載しています。

2歳児訪問

保健福祉課 健康づくり係 (原村保健センター内) 75-0228

2歳のお誕生日を目安に、保健師等がご自宅を訪問して、お子様の成長、予防接種の状況などを確認させていただきます。
近くになりましたら、保健師よりご連絡します。



幼 児

あひるクラブ

子ども課 子育て支援係
(子ども・子育て支援センター内) 78-4430

保育園や幼稚園に行く前のお子さんと保護者を対象に、親と子のスキンシップを遊びの中から学びます。併せて親同士の仲間づくり、情報交換の機会とします。

詳しい日程は原村総合カレンダーに掲載しています。募集は、有線放送や広報等でお知らせします。



パパとママのリフレッシュ教室

子ども課 子育て支援係
(子ども・子育て支援センター内) 78-4430

保育園や幼稚園に行く前のお子さんを持つ保護者を対象に、子育てに関する講座を開催します。

詳しい日程や募集は、HP や有線放送等でお知らせします。



子育てサロン

子ども課 子育て支援係 (子ども・子育て支援センター内) 78-4430

妊婦さん、0～3歳(年少クラスにはいるまで)のお子さまと保護者の方にお越しいただき、ゆっくりお過ごしいただくサロンです。

子育てのご質問、ご相談もお受けしています。

開設場所: 子ども・子育て支援センター内 子育てサロンルーム クローバー🍀

開設時間: 午前10時から午後4時

開設日: 月曜～土曜日(祝・日 他、子ども・子育て支援センターの休館日はお休みします。)

原村総合カレンダーにも掲載しています。



保育園等の入園について

子ども課 子育て支援係（子ども・子育て支援センター内） 78-4430

保護者の就労等で、家庭で十分な保育ができない場合に、保育所へ入所することができます。
当村には認可保育園が2園、公立「原村保育園」、私立「八ヶ岳風の子保育園」があります。

- ◆ 新年度4月からの入所:前年の10月に入所説明会・入所申込受付を開催します。

（日程は別途、お知らせします。）

- ◆ 年度の途中からの入所:子ども課 子育て支援係へお問い合わせください。

認可保育園

公立原村保育園

0266-79-3559

詳しくは、原村保育園に、お問合せください。
入園については子ども課 子育て支援係へお問い合わせください。

認可保育園

私立八ヶ岳風の子保育園

0266-75-1806

詳しくは、八ヶ岳風の子保育園に、お問合せください。
入園については子ども課 子育て支援係へお問い合わせください。

幼稚園

(学)野中学園 こひつじ幼稚園

0266-79-5914

村内には私立幼稚園が1園あります。詳しくは、
こひつじ幼稚園にお問い合わせください。



幼児教育・保育の無償化

(手続き)子ども課 子育て支援係 78-4430(保育園関係)

教育総務係 79-7920(幼稚園関係)

保育園・幼稚園・認定こども園等に通う3歳児～5歳児が対象、保育料等が無償となる制度です。

※給食費、教材費等は実費徴収

※市町村民税非課税世帯の場合、3歳未満児でも対象となります。

※認可外保育施設を利用され保育の必要性がない場合は対象外です。

手続きは各園によって異なりますので、詳細は担当係までお問い合わせください。

一時保育

子ども課 子育て支援係（子ども・子育て支援センター内） 78-4430

保護者の断続的な勤務、短時間の勤務、疾病、育児疲れ等で家庭での育児が困難な場合に、原村保育園、八ヶ岳風の子保育園でお子さんの保育を行います。

※詳細や、利用料金などにつきましては、子育て支援係へお尋ねください。

◆対象児童 健康状態の良い就学前までの児童

◆利用日数 原則週3日、1ヵ月12日以内

（土・日曜日、祝日、年末年始は行いません）

※保育園の事情により、お預かりできない場合があります。

◆保育時間 午前8時30分～午後4時（この他、早朝保育・延長保育も可能です）

◆申込方法 申込書に必要書類を添えて下記担当係へ提出してください。

※書類は担当係にあります。

初回利用日の10日前までにお申込みください。



子育て支援短期入所事業

子ども課 子育て支援係（子ども・子育て支援センター内） 78-4430

保護者の方が病気・出産・介護・冠婚葬祭等の理由で、**宿泊を伴う託児先**が必要になった時、ご親族等の支援が得られない場合に、村が委託した福祉施設でお子さまをお預かりします。

○対象児童

- ・ 村内に住所を有する1歳以上16歳未満の児童

当該児童の保護者が以下の状態にあり、児童の養育が一時的に困難な場合

- ① 疾病にかかり、または負傷していること
- ② 妊娠中または産後間もないこと
- ③ 同居の親族を看護していること
- ④ 災害・家族の失踪又は事故その他の事由により家庭環境に激変があること
- ⑤ 冠婚葬祭または公的行事などへの参加により不在になること
- ⑥ 育児疲れ、慢性疾患児の監護疲れまたは育児不安の状態にあること

※ 以下に該当する児童は入所することができません

- * 感染症などの疾病にかかっていると認められるとき
- * 児童の健康状態などにより、入所することが適当でない判断されるとき

○利用可能な施設

- ・ 松本赤十字乳児院: おおむね一歳以下(松本市元町)
- ・ 児童養護施設つつじが丘学園: (岡谷市川岸)

○利用料金

世帯区分	児童の年齢	1人1泊当たりの 費用負担額(円)
市町村民税非課税世帯並びに母子家庭、父子家庭 及び養育者家庭の世帯(生活保護世帯を除く。)	2歳未満	2,675
	2歳以上	1,375
上記以外の世帯	2歳未満	5,350
	2歳以上	2,750

※上記のほか食事提供等の実費は全額利用者負担となります。

児童・生徒

学校教育全般

子ども課 教育総務係
(原村中央公民館内) 79-7920
原小学校 79-2123
原中学校 79-2455

学校教育全般については各小中学校、
または子ども課までお問い合わせください。

小中学校就学援助

子ども課 教育総務係
(原村中央公民館内) 79-7920

経済的理由によって就学困難と認められる
児童及び生徒の保護者に対し、学校用品、
学校給食費、修学旅行費等の一部援助を実
施しています。

小中学校遠距離通学費補助

子ども課 教育総務係(原村中央公民館内) 79-7920

小学生で自宅から学校までが片道4km以上、中学生で片道5.5km以上から通学して
いる児童・生徒の保護者に対して通学費補助をしています。



奨学金給付

子ども課 教育総務係
(原村中央公民館内) 79-7920

経済的な理由により、高等学校への修学が
困難な方に、奨学金として月額 1 万円以内で
正規の修学期間内支給します。

小中学校特別支援教育就学奨励

子ども課 教育総務係
(原村中央公民館内) 79-7920

小中学生の保護者で児童生徒が規定する障
がいの程度に該当するとき、または特別支援
学級に就学するときに、学校用品、学校給食
費、修学旅行費等の一部援助を実施していま
す。(所得が基準を上回る場合を除きます。)

原村学童クラブ

子ども課 教育総務係(原村中央公民館内) 79-7920

小学校の下校後や夏休みなどの長期休業期間に、就労などで保護者が家庭にいない児童を対象に、学童クラブを設置しています。



ジュニア教室

生涯学習課 生涯学習係
(原村中央公民館内) 79-7940

放課後・土曜日・夏休みに開催します。

小学生、親子を対象に、子どもたちが自然体験やものを作る楽しさを通し、創造する喜びを体験し、併せて家族や地域の方々との交流の機会としています。

詳細は原村総合カレンダーに掲載、
募集はオクレンジャーでお知らせします。

※原っ子広場は R5 年度で廃止となりました。

放課後、午後 17:00 までのお迎え待ちの場所として子ども・子育て支援センターはらっばをご利用いただけます。

加えて、放課後の子どもの過ごし方について、これからも保護者や住民の方と考えていきます。

原村教育支援センター「たんぼぼ」

(子ども子育て支援センター内) 78-4430 (直通)080-6996-7920
子ども課 教育総務係 (原村中央公民館内) 79-7920

不登校及び不登校傾向の児童生徒が、自由な雰囲気の中で安心して過ごす中から、自己有用感や対人関係力などを高めることを支援します。また、自分の居場所を築きながら、自立する力や社会性などの「生きる力」を育む「学びの場」を目指します。

対 象 : 原小中学校の児童生徒

活動時間 : 9時30分～15時00分

利用手続 : 利用希望があれば学校及び子ども課(または相談員)に相談してください。

その後、学校から「通室届」が提出され、通室が開始されます。

ひとり親家庭



このほか、暮らし・仕事・貸付事業などの案内パンフレットがございます。
まずは、子育て支援係へお尋ねください。

☎ 78-4430

ひとり親家庭等の相談

子ども課 子育て支援係
(子ども・子育て支援センター内) 78-4430
諏訪保健福祉事務所 福祉課
(諏訪合同庁舎内) 57-2910

ひとり親家庭でお子さんを育てている方の生活の相談や子育ての相談をお受けしています。

児童扶養手当

子ども課 子育て支援係
(子ども・子育て支援センター内) 78-4430

離婚などにより、ひとり親家庭となった18歳未満の子(20歳未満の障がいのある子)を養育している父・母等に支給します。

所得制限があります。要件等はお問い合わせください。

ひとり親家庭等の児童激励金

子ども課 子育て支援係
(子ども・子育て支援センター内) 78-4430

母子・父子家庭等の児童が心身共に健全に育成されるための激励金です。

18歳までの児童1人につき年10,000円支給します。
要件等はお問い合わせください。



ひとり親家庭等医療費給付金制度

保健福祉課 医療給付係(原村役場1階) 79-7926

ひとり親家庭等で18歳未満(高等学校卒業まで)の児童と、その児童を扶養している母・父を対象に医療保険により病院等へ支払った医療費を支給します。(健康保険から給付された付加給付、高額医療費は除く)

申請書は役場にありますので、領収書を添付して提出してください。

18歳未満の児童は7ページの「子ども医療費特別給付金制度」と同様です。

障がいのあるお子さん

身体障害者手帳

保健福祉課 福祉係
(原村地域福祉センター内) 79-7092

身体に障がいのある方が、様々な福祉施策を利用するために必要な手帳です。障がいの程度によって区分されます。

療育手帳

保健福祉課 福祉係
(原村地域福祉センター内) 79-7092

知的に障がいがある方が様々な福祉施策を受けやすくするために必要な手帳です。障がいの程度によって区分されます。

精神障害者保健福祉手帳

保健福祉課 福祉係(原村地域福祉センター内) 79-7092

一定の精神障がいがある方が様々な福祉施策を受けやすくするために必要な手帳です。障がいの程度によって区分されます。

特別児童扶養手当

子ども課 子育て支援係
(子ども・子育て支援センター内) 78-4430

重度若しくは中度の障がいがある、20歳未満の在宅の方を養育している父、もしくは母または養育者に支給されます。(所得制限があります)

障害児福祉手当

保健福祉課 福祉係
(原村地域福祉センター内) 79-7092

日常生活において、常時介護を必要とし、重度の障がいのある20歳未満で在宅の方に支給されます。(所得制限があります)

OP15 …小中学校特別支援教育就学奨励について



自立支援医療

保健福祉課 福祉係(原村地域福祉センター内) 79-7092

身体上の障がい除去したり、障がいの程度を軽くしたりするために必要な医療を受けることができます。原則、医療費の1割と食費の個人負担があります。

- ・育成医療(18歳未満)
- ・精神通院医療

放課後等デイサービス

保健福祉課 福祉係
(原村地域福祉センター内) 79-7092

学校通学中の障がい児に対して、放課後や長期休暇中において、生活能力向上のための訓練等を計画的に継続提供いたします。

児童発達支援

保健福祉課 福祉係(原村地域福祉センター内) 79-7092

心身の発達に心配のあるお子さん(児童)やその家族に対する支援を行う身近な療育の場です。生活習慣の向上や集団適応への支援を行います。

日常生活用具

保健福祉課 福祉係
(原村地域福祉センター内) 79-7092

身体障害者手帳、療育手帳又は難病の方を対象に、日常生活上の便宜を図るために必要な用具を給付又は貸与します。
(※障がいの種類等により、用具の種目が異なります。)

補装具

保健福祉課 福祉係
(原村地域福祉センター内) 79-7092

身体障害者手帳をお持ちの方を対象に、認定された障がいに対応した補装具を購入又は修理する際に、補装具費を支給します。

日中一時支援事業

保健福祉課 福祉係(原村地域福祉センター内) 79-7092

家族の就労支援及び一時的な休息を図るため、在宅の障がい児等の日中における活動の場を確保します。

<年間 300時間以内>

副学籍

子ども課 教育総務係
(原村中央公民館内) 79-7920

特別支援学校へ通う児童生徒が、地域とのつながりを持つ機会の拡大を図ることを目的として、村内の小中学校に副次的な学籍を置いて交流及び共同学習を実施します。

障害者医療費特別給付金制度

保健福祉課 医療給付係(原村役場1階) 79-7926

手帳を取得された方を対象に、医療保険により病院等へ支払った医療費を支給します。
(健康保険から給付された付加給付、高額医療費は除く)

18歳未満の児童は、福祉医療費受給者証の変更届が必要となりますので、受給者証と取得した手帳等をお持ちになり、窓口までお申し出ください。

対象者 ※資格の申請が必要です。

1. 特別児童扶養手当 1級
2. 身体障害者手帳 1～3級
3. 療育手帳 B1 以上
4. 精神障害者保健福祉手帳 2級以上
5. 育成・更生・精神通院医療受給者証



施設一覧

・児童発達支援事業所

この街きっず学園 諏訪市大字四賀388-7 ☎58-2343

WAKUWAKU すたじお 諏訪市湖岸通り5-19-15 ☎75-1226

・肢体不自由児施設・重症心身障害児施設

信濃医療福祉センター 下諏訪町社花田6525-1 ☎27-8414

・特別支援学校

諏訪養護学校 富士見町富士見11623-1 ☎62-5600

花田養護学校 下諏訪町社花田6525-1 ☎28-3033

松本盲学校 松本市旭2-11-66 ☎(0263)32-1815

相談機関

諏訪圏域 障がい者総合支援センター オアシス

諏訪地域にお住まいの障がいのある方、ご家族の皆さん、関係者の方々からの相談に応じ、必要な支援や情報提供を行い、どう暮らしていけば良いかを共に考えていく場所です。

住所: 諏訪市小和田 19 番 3 号

TEL: 0266-54-7713、0266-54-7363 URL: <http://www.suwa-oasis.jp/>

E-mail: info@suwa-oasis.jp

経済的援助

世帯主医療費特別給付金

保健福祉課 医療給付係(原村役場1階) 79-7926

世帯主の方を対象に、医療保険により、病院等へ支払った医療費が高額医療費に該当した場合の医療費を支給します。(健康保険から給付された付加給付・高額医療費は除く)

申請書は役場にありますので、領収書を添付し提出してください。詳しくはお問合せください。

<その他 持ち物>

- ・通帳等の振込先口座がわかるもの
- ・健康保険からの給付金額がわかるもの(支給決定通知など)

不妊治療・不育治療助成制度

保健福祉課 健康づくり係(原村保健センター内) 75-0228

不妊治療・不育治療に要した費用の一部を助成します。保健師が申請方法、必要書類等について説明させていただきます。事前に必ず電話でお問い合わせください。

病児・病後児保育補助金

子ども課 子育て支援係 78-4430

諏訪地域の病児・病後児保育施設(おやすみ館、キッズケアルーム・スマイル、キッズケアルーム・のあ)を利用した場合に、利用料を補助します。

対象 各施設の利用対象年齢のお子さん

申請書は、子ども・子育て支援センター「はらっば」にありますので、領収書を添付して提出してください。



- P7 …出産、児童手当等、乳幼児・生徒を対象とした援助
- P15 …児童・生徒を対象とした援助
- P17 …ひとり親家庭を対象とした援助
- P18 …障がいのあるお子さんを対象とした援助



医療機関

原村の医院・診療所

- 原村国保診療所 **☎ 79-2716**
- 長野県厚生連富士見高原医療福祉センター中新田診療所
☎ 70-1331
- 大槻医院 **☎ 79-7628**
- 岳歯科医院 **☎ 79-6226**
- 山田歯科クリニック **☎ 70-0007**

救急病院

- 諏訪中央病院 **☎ 72-1000**
- 長野県厚生連富士見高原医療福祉センター富士見高原病院 **☎ 62-3030**

長野県小児救急電話相談（毎日 午後7時～翌朝8時）
#8000 または **☎ 026-235-1818**

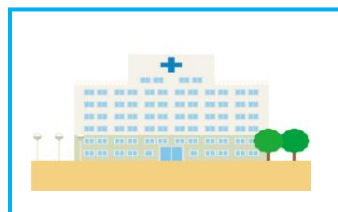

相談 等



児童・家庭相談

子ども課 子育て支援係
(子ども・子育て支援センター内) 78-4430

メール kosodate@vill.hara.lg.jp

18歳未満のお子さんの事について、育児不安、学校生活や非行、生活習慣、虐待等、悩んでいることや心配なことがありましたらご相談ください。

家庭児童相談員と家庭教育相談員がご相談に応じます。詳しくはP 24をご覧ください。

ことばの相談

子ども課 子育て支援係
(子ども・子育て支援センター内) 78-4430

就学前のお子さんのことばの発達についてお悩みの方はご相談ください。

ことばの相談員による相談、指導

月4日～5日程度

※事前に予約が必要です。

教育相談

子ども課 教育総務係
(原村中央公民館内) 79-7920

学校や教育に関する不安や悩みなどがありましたらご相談ください。小学校に入学前の年中さん、年長さんについての就学に向けての相談もお受けしております。



相談機関

- ご自身が出産や子育てに悩んだら・・・
- 虐待を受けたと思われる子どもがいたら・・・

・諏訪児童相談所 ☎0266-52-0056

・長野県児童虐待・DV24時間ホットライン ☎026-219-2413

乳幼児・児童生徒・家庭・教育相談

こぼしたい一言から深刻なお悩みまで、お気軽にご相談ください。
保護者だけでなく、お子さん自身からの相談もお受けいたします。

0～18歳未満のお子さんの事について、育児不安、学校生活や登校しぶり、不登校、非行、生活習慣、虐待等、悩んでいることや心配なことがありましたらご相談ください。

直接(来館・訪問)の相談はもちろん、電話やメール、LINEにて相談員が相談に応じます。

子ども課 子育て支援係

電話:0266-78-4430

(子ども・子育て支援センター内)

メール: kosodate@vill.hara.lg.jp

メールはこちら



LINEはこちら



下記分担を基本に、必要に応じて全スタッフで対応します。

教育指導主事

家庭児童相談員

家庭教育相談員

妊娠・誕生 乳幼児 幼保園児 小学生 中学生 高校生～18歳

子ども・子育て支援センターに、原村子ども家庭総合支援拠点 を設置しています。

お願い

子育てハンドブックに掲載されている情報は、
令和6年4月1日現在のものです。

制度の改正等により、記載内容に変更が生じる場合がありますので、
詳細につきましては、各課へお問い合わせください。



子ども・子育て支援センター 緑 はらっぱ 緑

開所日時:9:30~18:15 月~土(日曜・祝日休み)



子ども・子育て支援センターはらっぱが『居場所・交流・相談』をテーマに開所しています。

妊娠中の方、乳幼児期から思春期の子ども、保護者、支援する地域の人たちのより所であり、集いの場となります。

子ども課子育て支援係の業務は、

子ども・子育て支援センター

緑 はらっぱ 緑

で行っています。

子ども課 子育て支援係

月曜~土曜(祝日除く) 午前9時30分~午後6時15分

☎:0266-78-4430 FAX:0266-79-2962

緑 はらっぱ 緑 施設予約フォーム

テレワークルーム、会議室等をご利用の際は、こちらよりご予約ください。



🌲 原村 子育て支援 主要施設 案内図 🌲

R5.4.1

