

4. 行財政編（資料・各市町村）

市 町 村 議 会

令和5年

区 分		岡 谷 市	諏 訪 市	茅 野 市	下 諏 訪 町	富 士 見 町	原 村
議員定数		18	15	18	13	11	11
定 例 会	回 数	4	4	4	4	4	4
	会期日数	83	80	93	79	58	88
	付議件数	114	74	77	74	67	86
	処理件数	114	74	77	86	67	86
臨 時 会	回 数	1	2	1	2	2	4
	会期日数	2	2	1	2	2	4
	付議件数	20	19	14	-	13	13
	処理件数	20	19	14	1	13	13
常 任 委 員 会	設 置 数	3	2	4	2	2	3
	日 数	27	14	25	14	12	27
	付議件数	61	54	76	63	37	41
	処理件数	61	54	76	63	37	41
議 会 運 営	日 数	15	22	15	13	13	13
	付議件数	-	-	-	-	-	-
	処理件数	-	-	-	-	-	-

※付議件数には請願・陳情は含まない。

※常任委員会の日数は、各委員会の延べ日数の合計とし、常任委員会の回数は法によるもので、事実上行われる懇談会・協議会等は含まない。

※付議処理件数は議員発議件数も含める。

市 町 村 職 員 数

令和5年4月1日 単位：人

区 分	総 数	岡 谷 市	諏 訪 市	茅 野 市	下 諏 訪 町	富 士 見 町	原 村	
定 数	2,441	904	460	520	235	195	127	
合 計	2,275	821	439	510	223	171	111	
市町村長の事務部局	1,268	336	351	284	144	90	63	
病 院	455	449	-	-	-	-	6	
水道（温泉）部局	106	24	31	24	13	10	4	
議 会 事 務 局	20(2)	5	5	5	3	1(1)	1(1)	
選挙管理委員会事務局	10(3)	3	2	2	1(2)	1(1)	1	
監 査 委 員 事 務 局	6(5)	2	3	1	(3)	(2)	(0)	
公 平 委 員 会 事 務 局	(4)	(3)	-	(1)	-	-	-	
農 業 委 員 会 事 務 局	9	2	1	2	-	3	1	
教 育 委 員 会	計	440	43	46	190	62	65	34
	教育委員会事務局	92	14	12	41	15	7	3
	学 校	20	8	-	5	2	4	1
	その他の教育施設	328	21	34	144	45	54	30
消 防 職 員	2(1)	(0)	-	2	(0)	(1)	(0)	

※()は定数に含まれない。

県関係機関行政機構図

令和6年4月1日現在



その他の県の出先機関及び学校一覧

	出先機関名／学校名	住 所	電話番号
県民文化部 関 係	男女共同参画センター	岡谷市長地権現町4-11-51	22-5781
	諏訪児童相談所	諏訪市大字湖南3248-3	52-0056
健康福祉部 関 係	福祉大学校	諏訪市清水2-2-15	52-1459
環境部関係	諏訪湖流域下水道事務所	諏訪市大字豊田字湖畔1866-1	58-2955
産業労働部 関 係	長野県工業技術総合センター 精密・電子・航空技術部門	岡谷市長地片間町1-3-1	23-4000
	長野県創業支援センター岡谷センター	岡谷市長地片間町1-5-16	24-3111
	岡谷技術専門学校	岡谷市神明町2-1-36	22-2165
農政部関係	農業試験場原村試験地	原村字向坂上3853-3	79-2713
	水産試験場諏訪支場	下諏訪町6188-10	27-8755
会計局関係	南信会計センター諏訪分室	諏訪市上川1-1644-10	57-2973
特別支援 学 校	諏訪養護学校	富士見町富士見11623-1	62-5600
	花田養護学校	下諏訪町社花田6525-1	28-3033
県立中学校	諏訪清陵高等学校附属中学校	諏訪市清水1-10-1	88-5400
高 等 学 校	富士見高等学校	富士見町富士見3330	62-2282
	茅野高等学校	茅野市宮川11395	72-3175
	東海大学付属諏訪高等学校(私)	茅野市玉川675	72-3147
	諏訪実業高等学校	諏訪市清水3-3663-3	52-0359
	諏訪清陵高等学校	諏訪市清水1-10-1	52-0201
	諏訪二葉高等学校	諏訪市岡村2-13-28	52-4628
	下諏訪向陽高等学校	下諏訪町7401	28-7582
	岡谷東高等学校	岡谷市南宮2-1-17	23-3161
	岡谷南高等学校	岡谷市湖畔3-3-30	23-2355
	岡谷工業高等学校	岡谷市神明町2-10-3	22-2847

諏訪広域連合機構図

令和6年4月1日現在

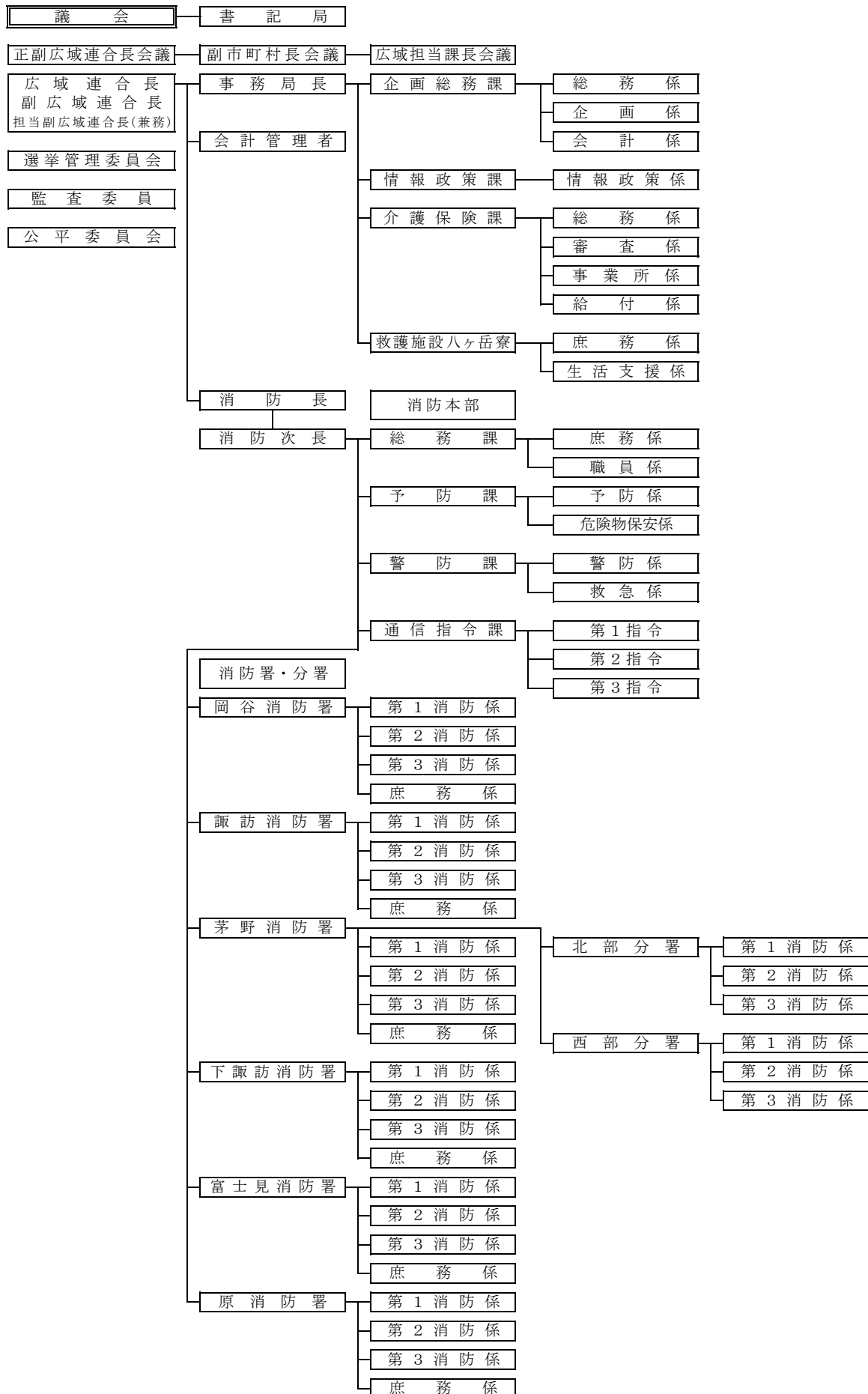

令和6年度 岡谷市組織図

令和6年4月1日現在

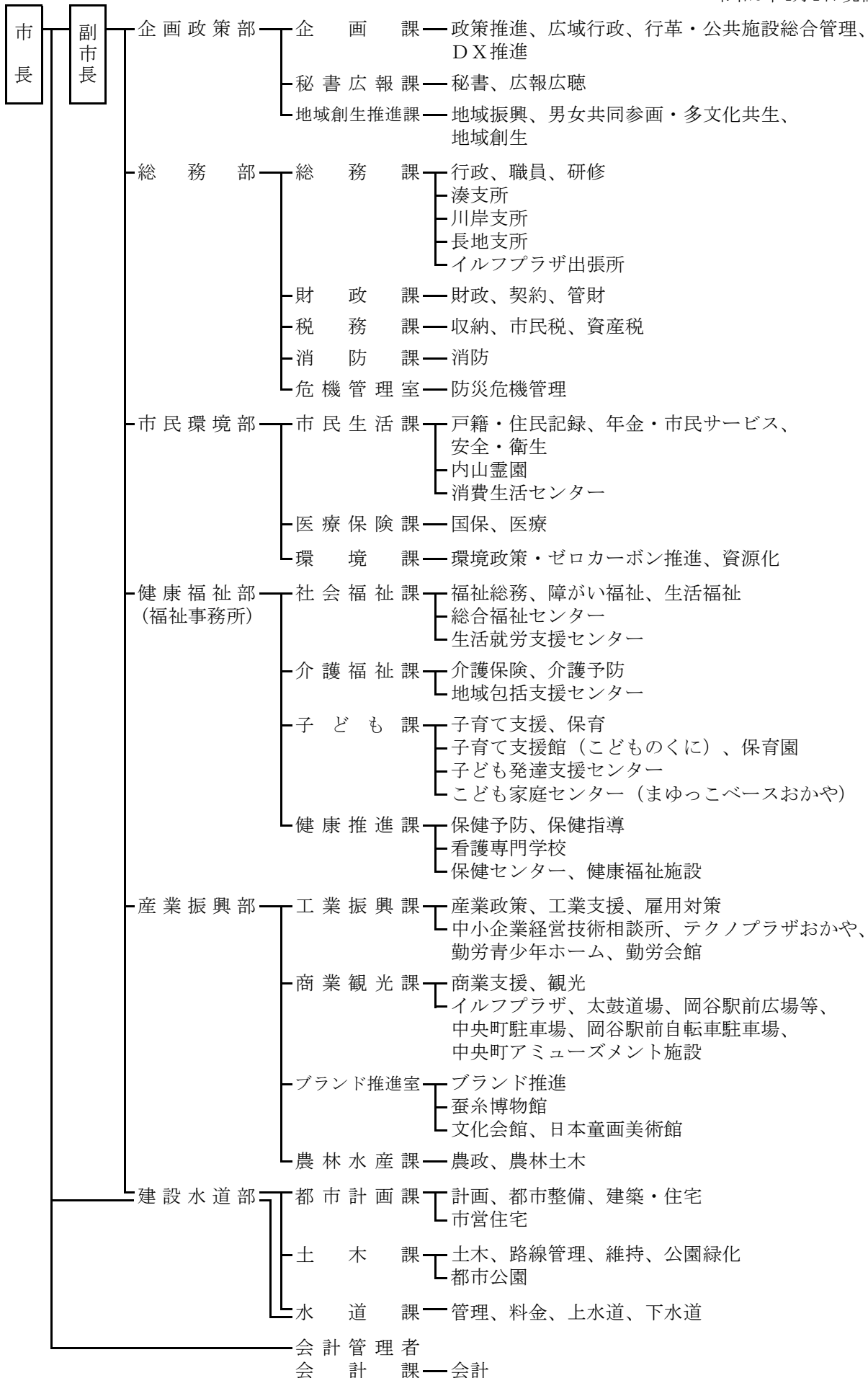

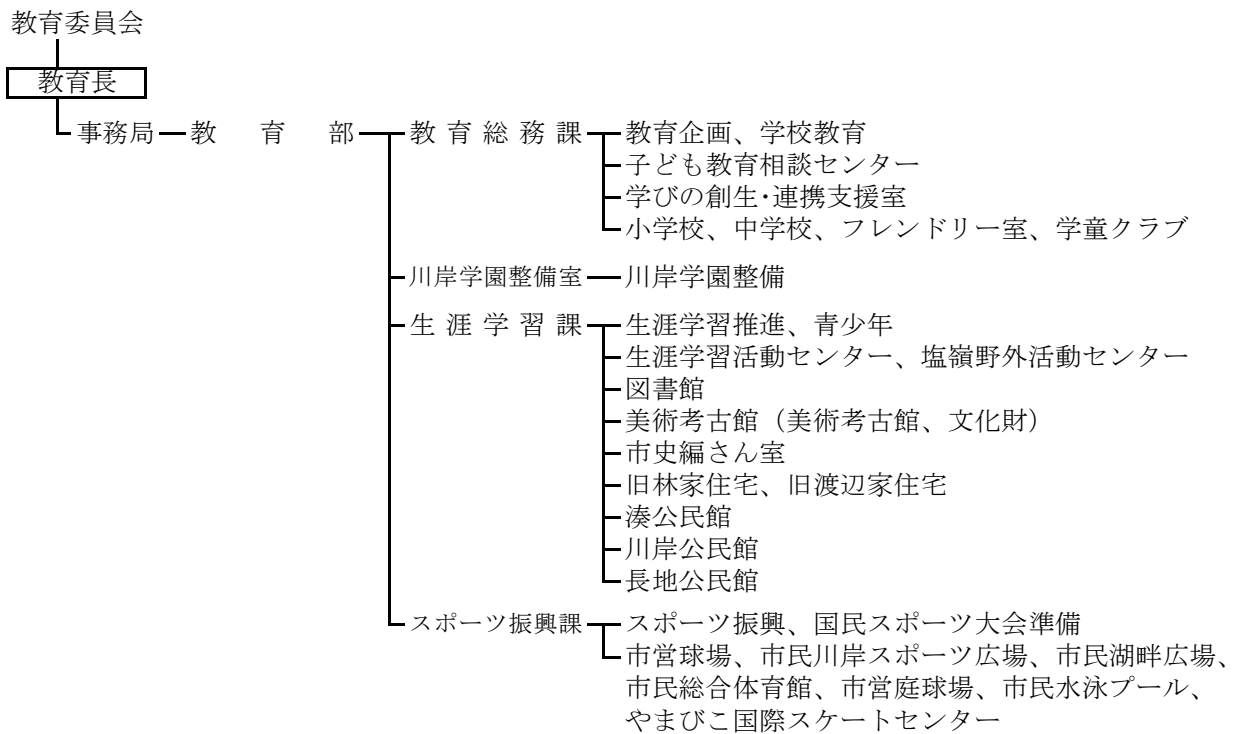

- 選挙管理委員会—事務局
- 監査委員—事務局
- 公平委員会—事務局
- 農業委員会—事務局—農地
- 固定資産評価審査委員会—事務局
- 議会—事務局—庶務、議事

諏訪市行政組織図

令和6年4月1日

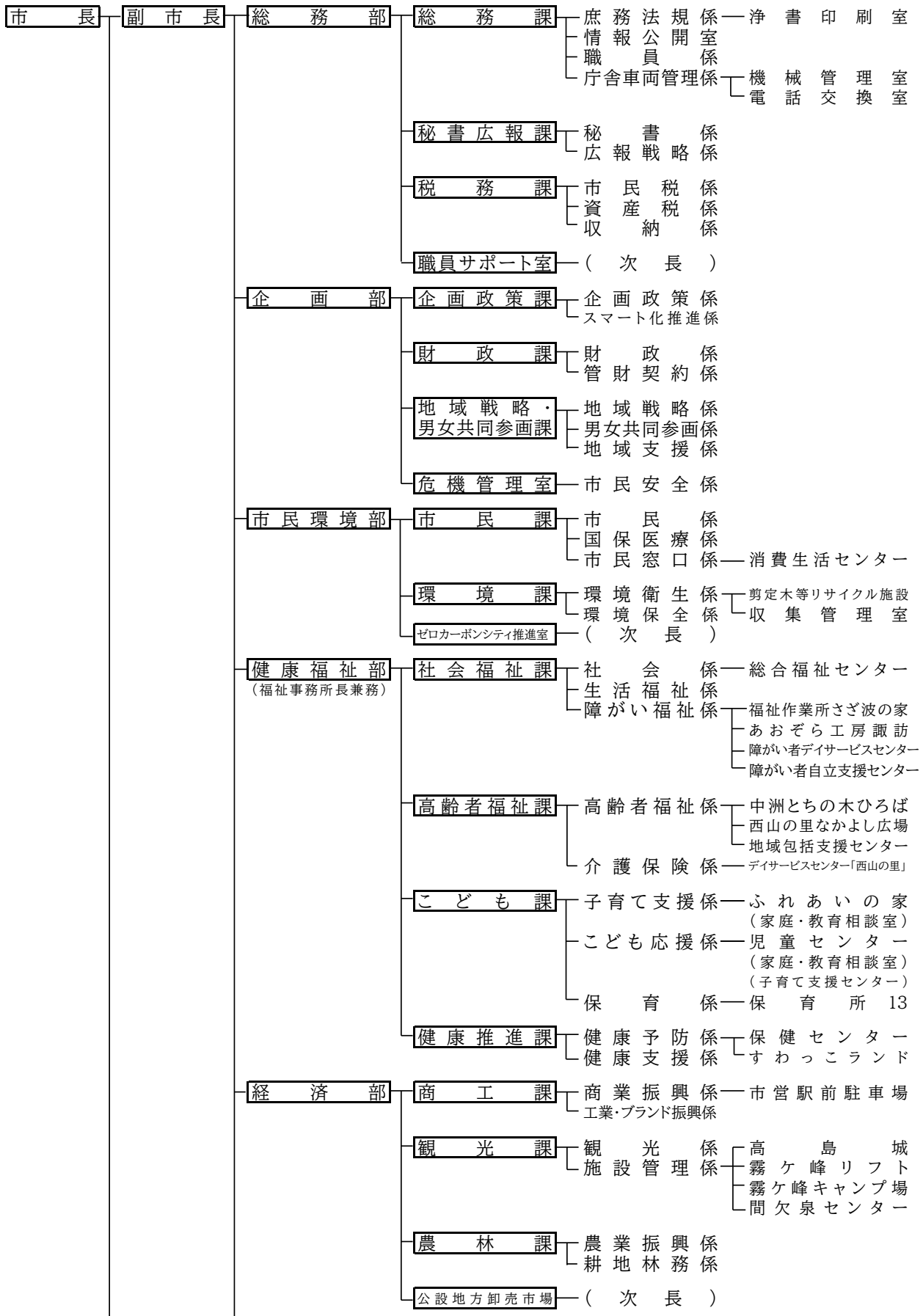

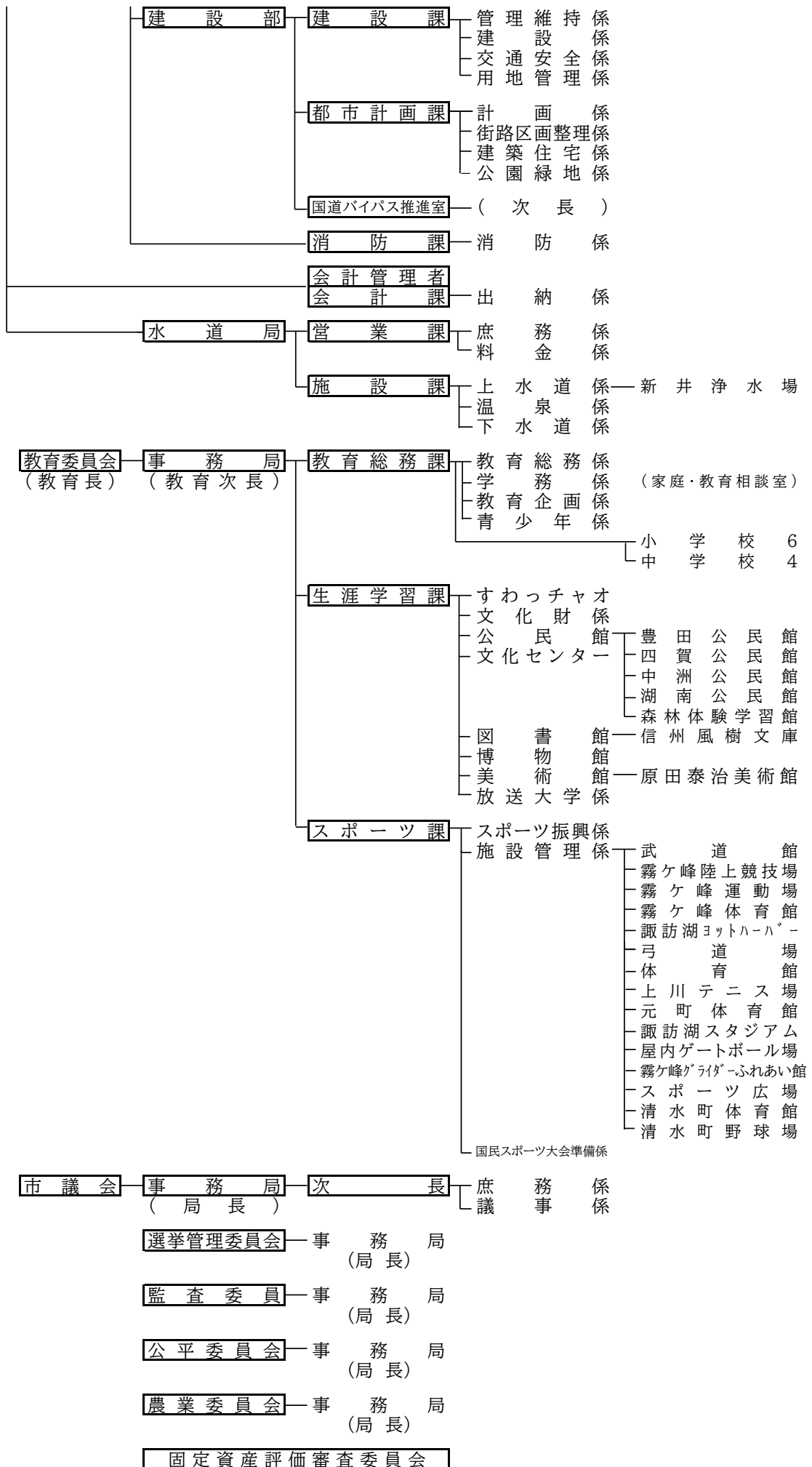

茅野市行政機構図

令和6年4月1日

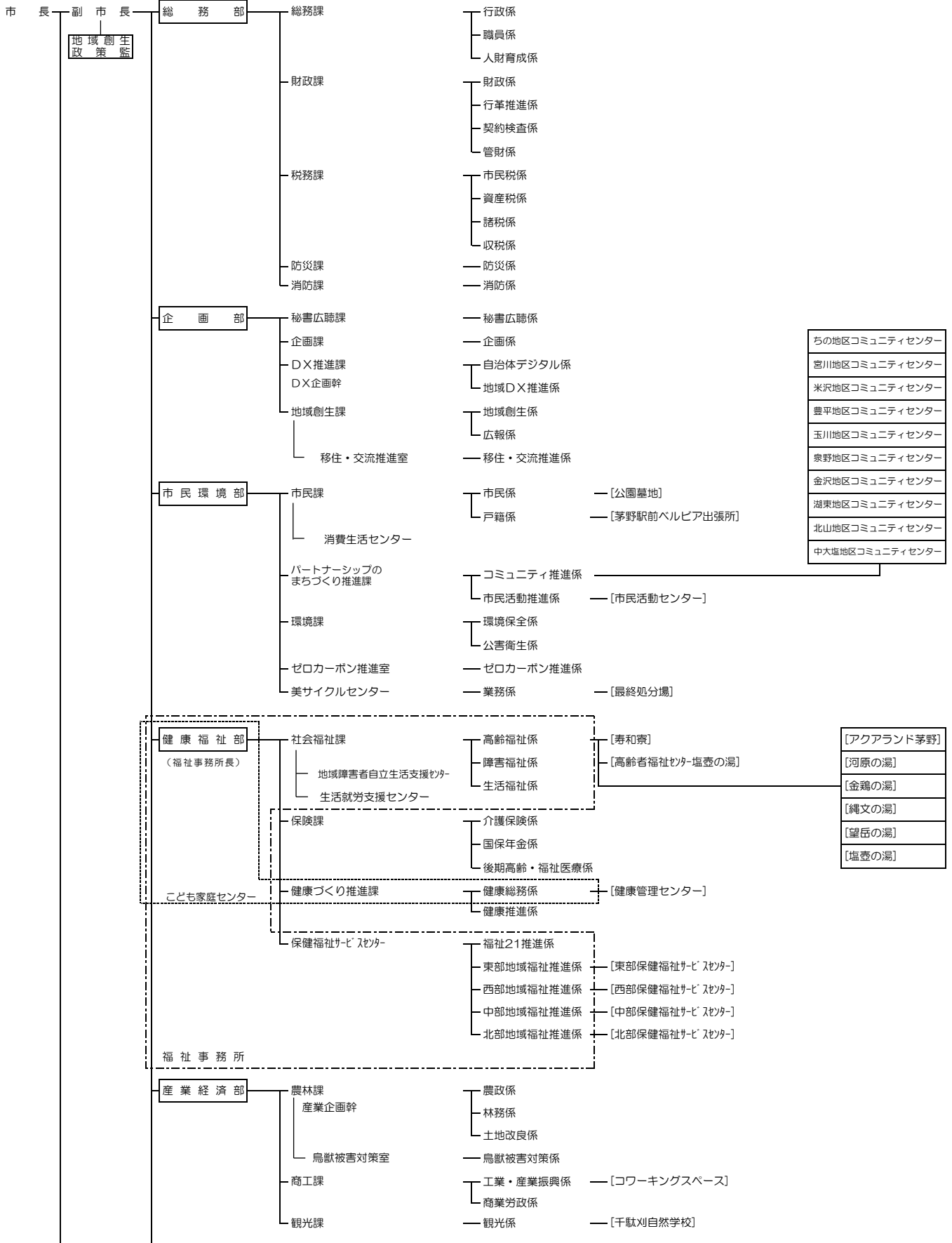

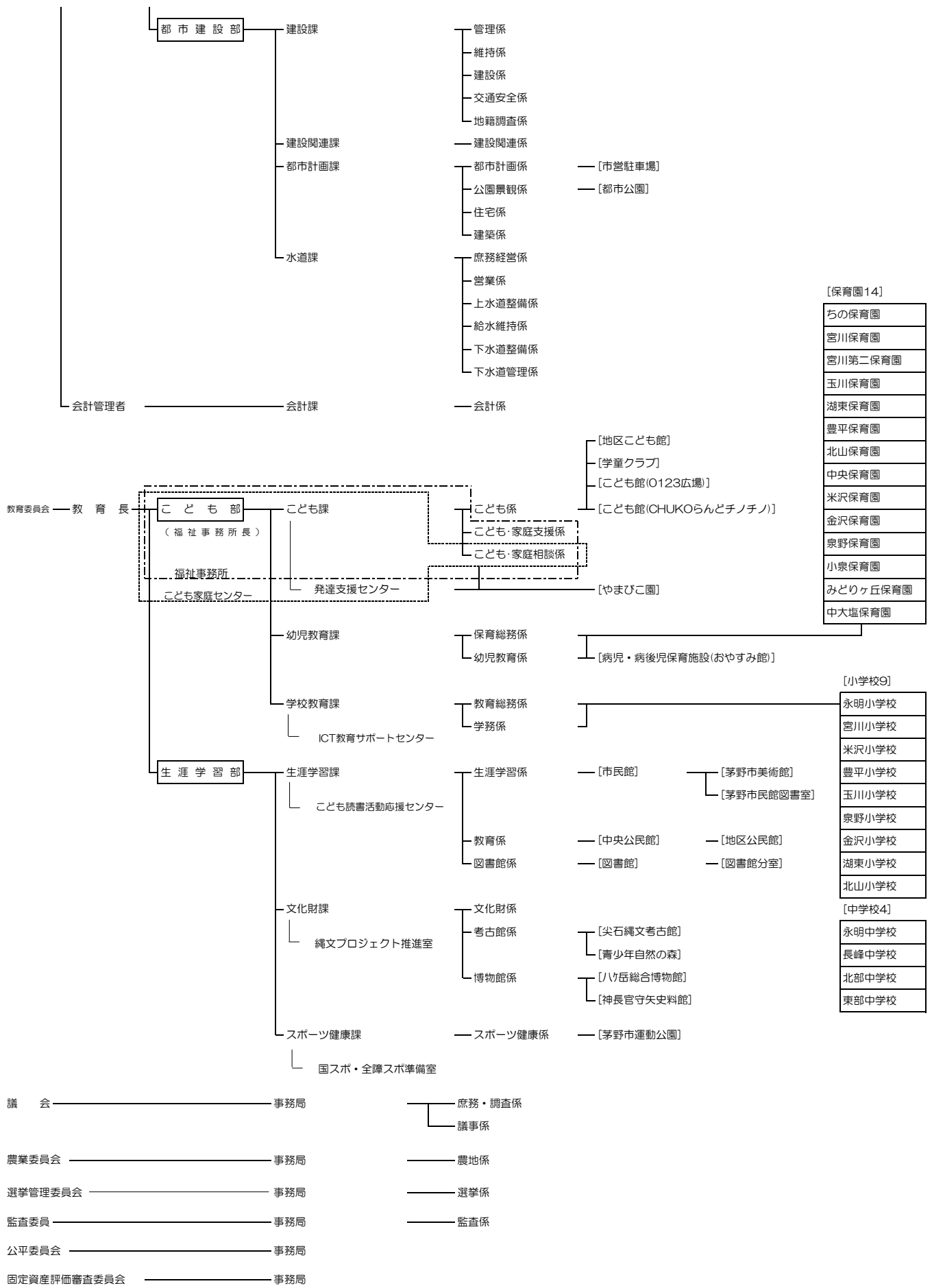

下諏訪町行政機構図

令和6年4月1日現在

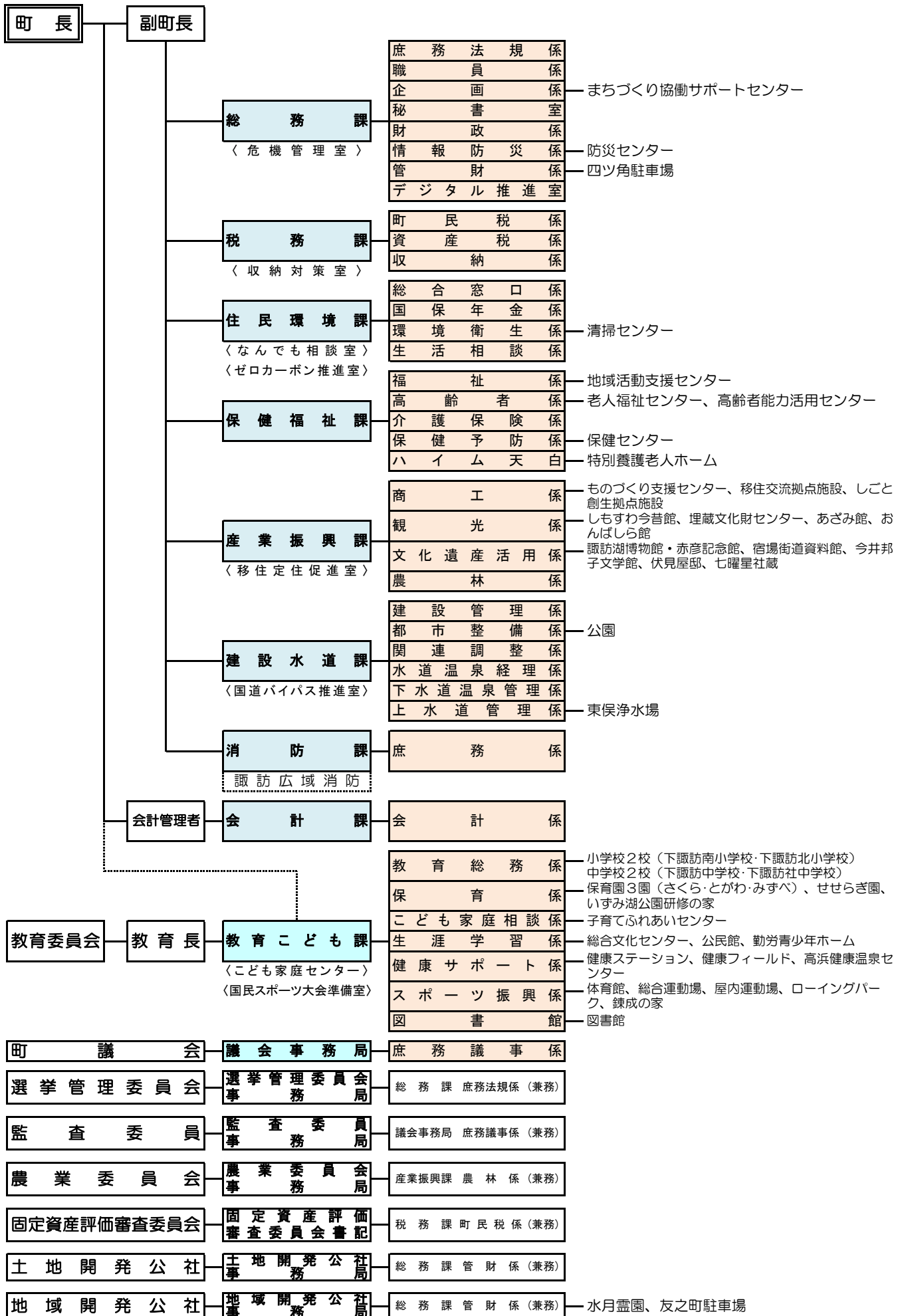

富士見町行政機構図

令和6年4月1日現在

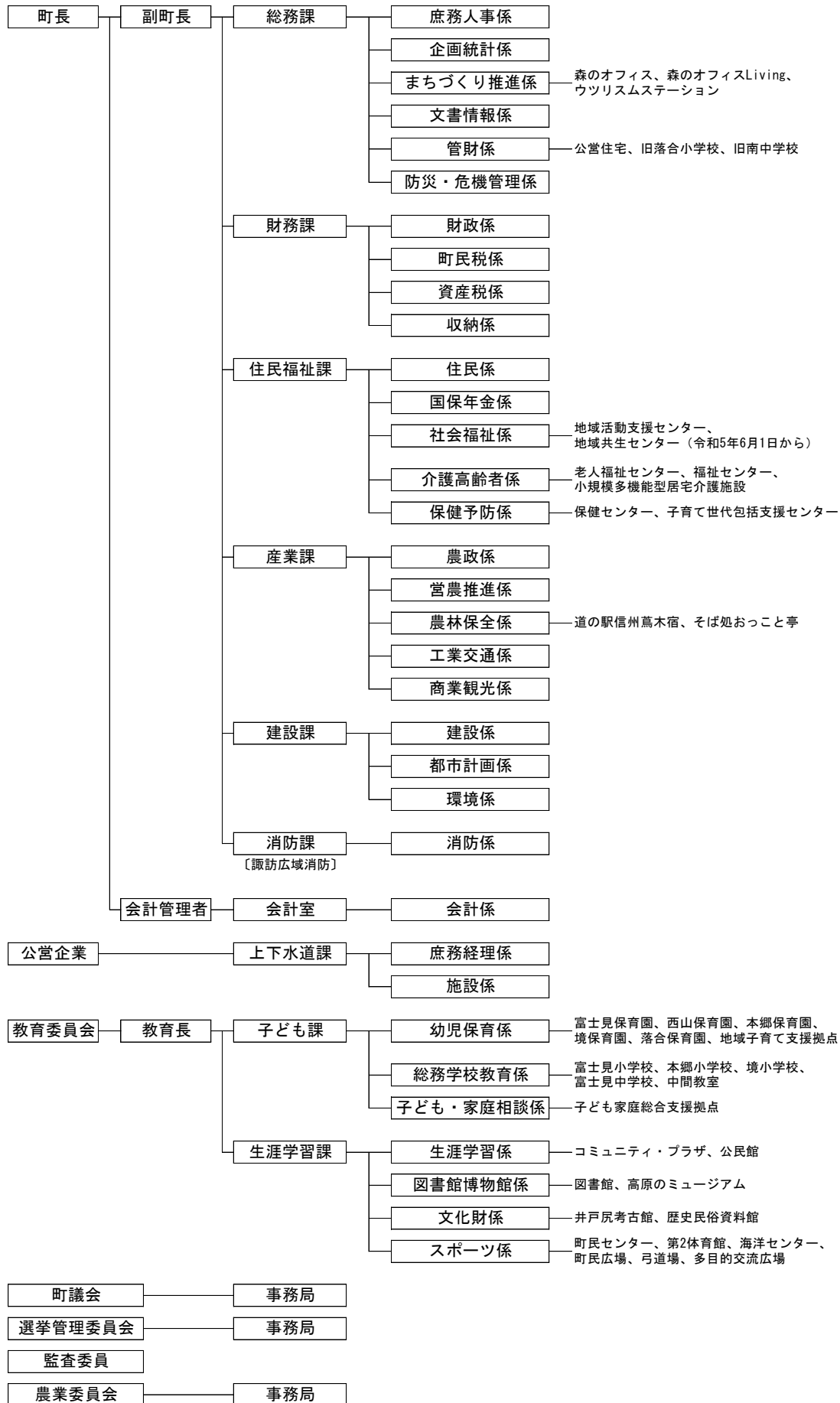

原村行政機構図

令和6年4月1日現在

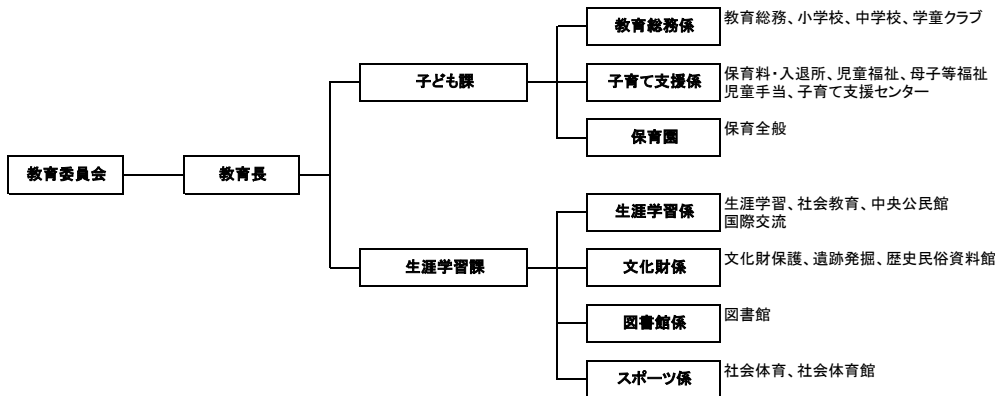
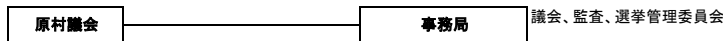
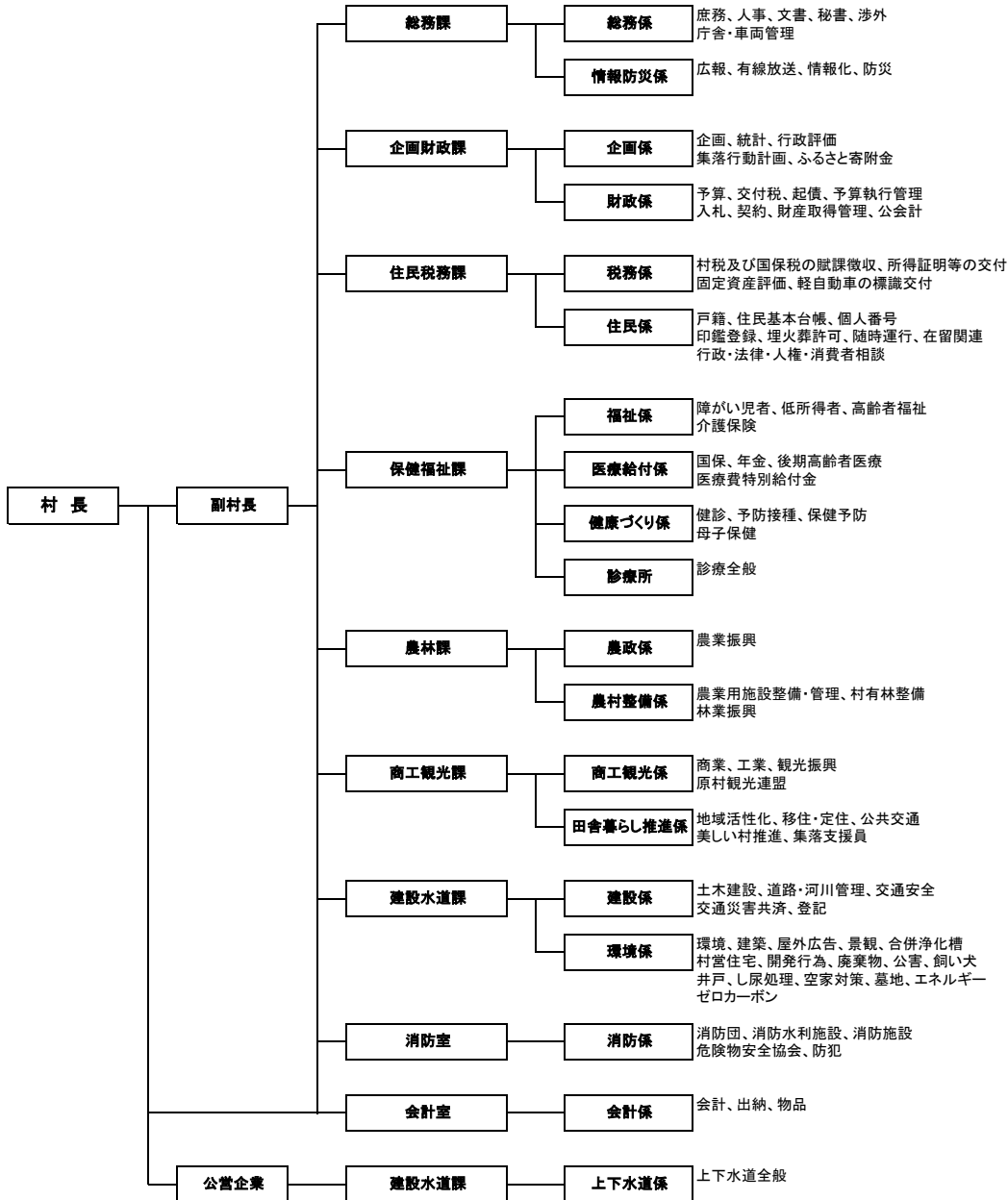

一 般 会 計 歳 入 決 算 額 の 推 移

単位:千円

市町村	平成30年度		令和元年度		令和2年度		令和3年度		令和4年度	
	実数	指数	実数	指数	実数	指数	実数	指数	実数	指数
総数	85,649,794	100	90,791,154	106	113,931,655	133	102,447,905	120	102,094,113	119
岡谷市	19,078,216	100	20,107,442	105	26,778,926	140	24,264,865	127	23,176,378	121
諏訪市	20,310,670	100	22,936,343	113	27,903,533	137	24,177,820	119	23,833,525	117
茅野市	25,141,145	100	26,595,196	106	32,554,296	129	30,038,138	119	30,909,877	123
下諏訪町	8,196,742	100	8,726,008	106	10,739,458	131	9,279,767	113	8,617,932	105
富士見町	8,143,725	100	7,732,339	95	10,314,556	127	9,642,582	118	10,114,469	124
原村	4,779,296	100	4,693,826	98	5,640,886	118	5,044,733	106	5,441,932	114

※指数の基準年度:平成30年度

一 般 会 計 歳 出 決 算 額 の 推 移

単位:千円

市町村	平成30年度		令和元年度		令和2年度		令和3年度		令和4年度	
	実数	指数	実数	指数	実数	指数	実数	指数	実数	指数
総数	82,049,313	100	87,569,631	107	109,735,192	134	96,360,260	117	95,928,031	117
岡谷市	18,382,991	100	19,345,627	105	25,925,825	141	23,297,036	127	22,322,776	121
諏訪市	19,268,348	100	22,146,428	115	26,959,123	140	22,675,824	118	22,405,797	116
茅野市	24,290,641	100	25,927,173	107	31,590,645	130	28,359,767	117	29,102,805	120
下諏訪町	7,842,278	100	8,414,779	107	10,422,186	133	8,958,506	114	8,300,891	106
富士見町	7,711,516	100	7,357,997	95	9,599,783	124	8,666,961	112	9,177,338	119
原村	4,553,539	100	4,377,627	96	5,237,630	115	4,402,166	97	4,618,424	101

※指数の基準年度:平成30年度

特 別 会 計 歳 入 決 算 額 の 推 移

単位:千円

市町村	平成30年度		令和元年度		令和2年度		令和3年度		令和4年度	
	実数	指数	実数	指数	実数	指数	実数	指数	実数	指数
総数	49,106,695	100	48,199,203	98	48,486,866	99	49,303,671	100	46,990,401	96
岡谷市	16,490,649	100	16,787,280	102	17,730,092	108	17,586,100	107	16,933,876	103
諏訪市	10,339,417	100	9,885,690	96	9,687,019	94	9,849,250	95	9,497,764	92
茅野市	11,707,962	100	11,113,071	95	10,762,196	92	11,538,621	99	10,667,687	91
下諏訪町	4,397,328	100	4,185,503	95	4,009,030	91	3,907,676	89	3,666,956	83
富士見町	4,315,523	100	4,398,092	102	4,535,596	105	4,590,156	106	4,392,610	102
原村	1,855,816	100	1,829,567	99	1,762,933	95	1,831,868	99	1,831,508	99

※指数の基準年度:平成30年度

※企業会計(収益的・資本的収入)を含む。

特 別 会 計 歳 出 決 算 額 の 推 移

単位:千円

市町村	平成30年度		令和元年度		令和2年度		令和3年度		令和4年度	
	実数	指数	実数	指数	実数	指数	実数	指数	実数	指数
総数	52,043,937	100	51,479,508	99	51,638,937	99	52,022,510	100	49,669,157	95
岡谷市	17,668,545	100	18,108,596	102	18,559,083	105	18,388,169	104	17,567,976	99
諏訪市	11,165,954	100	10,719,544	96	10,670,103	96	10,698,503	96	10,438,576	93
茅野市	12,511,254	100	12,259,966	98	11,861,900	95	12,521,389	100	11,836,592	95
下諏訪町	4,520,231	100	4,122,834	91	4,156,521	92	4,107,012	91	3,609,783	80
富士見町	4,448,064	100	4,557,064	102	4,754,540	107	4,649,499	105	4,542,712	102
原村	1,729,889	100	1,711,504	99	1,636,790	95	1,657,938	96	1,673,518	97

※指数の基準年度:平成30年度

※企業会計(収益的・資本的支出)を含む。

令和5年度一般会計款別歳入当初予算額

単位：千円

款 市町村	総額	市町村税	地 議 と 税	方 交 付 金	法 事 業 税 交 付 金	地 方 消 費 税 交 付 金	コ レ ク ト リ 場 利 用 税 交 付 金	環 境 能 率 割 付 金	地 方 特 例 交 付 金	地 方 交 付 税	交 通 安 全 対 策 特 別 交 付 金	分 担 金 及 負 担 金	使 用 料 及 ビ 手 数 料	国 庫 支 出 金	県 支 出 金	財 産 收 入	寄 附 金	繰 入 金	繰 越 金	諸 収 入	市 町 村 債		
総 数	98,453,000	29,096,847	980,984	12,700	136,600	127,500	411,700	5,168,000	82,000	78,800	219,050	21,560,000	33,832	586,844	1,200,464	9,325,243	4,693,628	425,892	771,807	3,430,489	1,680,000	5,858,369	12,572,251
岡 谷 市	21,800,000	6,690,000	141,000	3,000	40,000	42,000	104,000	1,325,000	12,000	12,000	59,000	4,874,000	10,000	142,972	500,649	2,173,254	1,143,232	73,557	10	193,356	300,000	1,123,778	2,857,192
諏 訪 市	20,900,000	7,762,000	180,000	4,000	46,000	28,000	131,000	1,390,000	5,000	12,000	68,000	3,500,000	8,000	179,149	226,225	2,283,289	1,130,929	49,043	211,100	649,969	250,000	1,674,320	1,111,976
茅 野 市	34,340,000	8,900,000	365,000	2,000	29,000	38,000	97,000	1,401,000	55,000	33,000	59,000	6,930,000	9,000	163,103	251,648	3,470,954	1,286,195	210,727	310,492	1,307,645	500,000	1,626,798	7,294,438
下 諏 訪 町	8,065,000	2,522,000	58,200	2,400	12,600	13,000	45,200	510,000	—	4,000	14,000	2,150,000	3,832	28,214	105,351	585,589	393,193	13,786	3	243,219	180,000	713,413	467,000
富 士 見 町	8,610,000	2,458,045	152,600	1,000	7,000	5,000	30,000	394,000	10,000	12,000	16,000	2,440,000	2,000	42,394	93,509	523,602	453,048	68,999	230,200	395,687	320,000	428,016	526,900
原 村	4,738,000	764,802	84,184	300	2,000	1,500	4,500	148,000	—	5,800	3,050	1,666,000	1,000	31,012	23,082	288,555	287,031	9,780	20,002	640,613	130,000	292,044	334,745

令和5年度一般会計款別歳出当初予算額

単位：千円

款 市町村	総額	議 会 費	総 務 費	民 生 費	衛 生 費	勞 働 費	農 林 水 産 業 費	商 工 費	土 木 費	消 防 費	教 育 費	災 害 復 旧 費	公 債 費	諸 支 出 金	予 備 費
総 数	98,453,000	764,824	11,944,558	29,818,676	7,410,295	293,712	1,876,305	6,751,327	10,210,026	3,105,970	13,546,522	8	12,343,117	276,660	111,000
岡 谷 市	21,800,000	191,271	2,121,728	7,334,335	1,977,272	86,307	227,670	1,782,362	2,017,864	588,551	1,802,946	—	3,619,694	—	50,000
諏 訪 市	20,900,000	162,469	2,293,060	7,510,332	1,682,607	60,969	255,074	1,666,556	2,430,592	752,183	1,900,169	—	2,160,989	—	25,000
茅 野 市	34,340,000	180,612	4,707,711	8,830,264	2,121,661	88,366	489,581	1,576,156	3,325,507	853,468	7,534,122	2	4,574,251	42,299	16,000
下 諏 訪 町	8,065,000	97,254	958,339	2,571,947	568,004	47,768	71,807	917,035	693,514	317,368	873,217	—	940,747	—	8,000
富 士 見 町	8,610,000	68,174	1,177,041	2,246,328	633,908	10,302	572,590	503,466	1,377,323	310,967	738,228	—	727,313	234,360	10,000
原 村	4,738,000	65,044	686,679	1,325,470	426,843	—	259,583	305,752	365,226	283,433	697,840	6	320,123	1	2,000

令和4年度市町村税の内訳

比・調定総額: 100%

項目 市町村		調定総額	市町村民税		固定資産税		その他の税		住民基本 台帳人口 (5.3.31)	1人当たり 市町村税
			調定額	比	調定額	比	調定額	比		
総数	現年度分	千円 28,886,580	千円 12,198,126	% 42.2	千円 13,384,860	% 46.3	千円 3,303,594	% 11.4	人 191,025	円 151,219
	滞納繰越分	581,006	156,355	26.9	367,111	63.2	57,540	9.9		
岡谷市	現年度分	5,727,632	2,377,853	41.5	2,812,142	49.1	537,637	9.4	47,452	120,704
	滞納繰越分	58,820	31,439	53.4	21,090	35.9	6,291	10.7		
諏訪市	現年度分	7,937,342	3,570,624	45.0	3,326,180	41.9	1,040,538	13.1	48,071	165,117
	滞納繰越分	79,581	48,018	60.3	24,805	31.2	6,758	8.5		
茅野市	現年度分	9,164,242	3,737,324	40.8	4,245,974	46.3	1,180,944	12.9	54,282	168,827
	滞納繰越分	347,715	43,292	12.5	268,342	77.2	36,081	10.4		
下諏訪町	現年度分	2,548,750	1,219,239	47.8	1,008,673	39.6	320,838	12.6	18,988	134,230
	滞納繰越分	78,995	29,110	36.9	41,775	52.9	8,110	10.3		
富士見町	現年度分	2,535,866	811,788	32.0	1,574,187	62.1	149,891	5.9	14,192	178,683
	滞納繰越分	12,510	3,493	27.9	8,920	71.3	97	0.8		
原村	現年度分	972,748	481,298	49.5	417,704	42.9	73,746	7.6	8,040	120,989
	滞納繰越分	3,385	1,003	29.6	2,179	64.4	203	6.0		

※1人当たりの市町村税算出 = $\frac{\text{市町村の現年度分} \cdot \text{調定総額}}{\text{年度末住民基本台帳人口}}$

※構成比は小数点以下第2位を四捨五入しているため、合計は100%にならない場合がある。

令和4年度一般・特別会計歳出決算比較

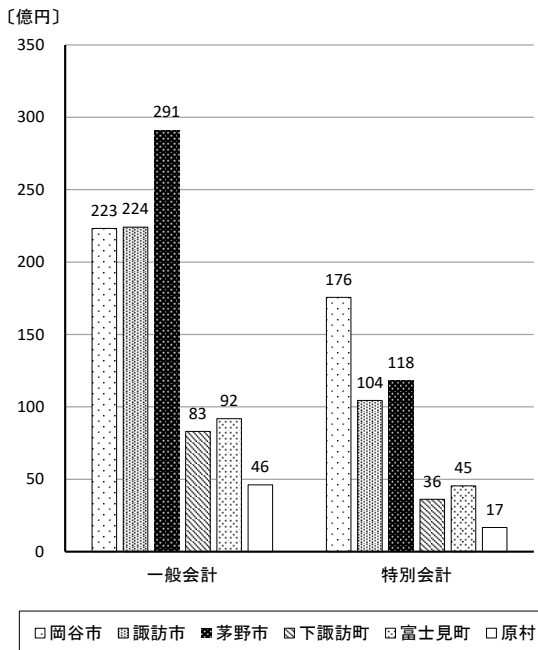

一般会計歳出決算額伸長指数の推移

