

# 諏訪地方統計要覧

令和2年度版

諏訪地方統計事務連絡会議

## は し が き

この度、「令和2年度版諏訪地方統計要覧」を刊行いたしました。

本書は、諏訪地方の土地、人口、産業、行財政、教育など各分野にわたる基本的な統計資料を総合的、体系的にまとめ、現状と推移を明らかにしたものです。

現在、我が国は、人口減少、少子・高齢化、産業のグローバル化が進む中で、経済・雇用、健康・福祉、環境・資源、安心・安全など様々な分野で課題に直面しています。

こうした情勢の下で、“将来のみちしるべ”としての統計の果たす役割は一段と重要性を増しております。

また、本書を各方面における諸施策や事業の立案、学術研究などの基礎資料として、広く活用していただければ幸いです。

本書は、年々内容の充実を図っておりますが、今後とも皆さまのご意見をいただきながら、さらに改善してまいりたいと考えております。

終わりに、本書の刊行に当たり、貴重な資料をご提供いただいた関係各位に対し、心からお礼申し上げますとともに、今後とも一層のご支援を賜りますようお願い申し上げます。

令和3年3月

諏訪地方統計事務連絡会議

- 統計表中で、年とあるのは暦年間(1月～12月)、年度とあるのは会計年度間(4月～翌年3月)で、期日が示されているものは、その期日現在を示しています。
- 単位を換算または、単位未満は四捨五入を原則としましたので、総数と内訳の合計とが一致しないことがあります。
- 統計表の符号は次のとおりです。
  - 該当事実、実績数値のないもの
  - … 事実が不詳、調査を欠くもの
  - 0 数値が掲載単位に満たないもの
  - △ マイナスまたは赤字のもの
  - x 事業所が1又は2の場合に、個々の申告者の秘密を守るため、数値を秘匿するものです。なお、3以上の事業所数に関する数値でも、前後の関係から事業所数1又は2の数値が判明する箇所は、同じく「x」で秘匿しています。
  - () xの数値を合算、またはまとめたもの

# 目 次

	頁
1. 沿 革	
市町村域の沿革	2
市町村別面積・市役所町村役場位置	3
2. 人口・土地編	
世帯数・人口	3
人口の推移	4
人口集中地区及び流入流出人口等	5
15歳以上産業（3部門）別就業人口	5
15歳以上労働力人口	5
産業別人口割合・年齢階級（3区分）人口・15歳以上人口の労働力状況	6
年齢別人口	7
人口動態の推移	8
婚姻数と離婚数の推移・世帯数の推移	9
地域別転入・転出人口	10
5歳階級別配偶関係	11
一般世帯の住居所有別1世帯当たり人員	12
世帯の種類・世帯人員別世帯数及び世帯人員	12
土地種類別面積	13
3. 産 業 編	
(1) 事業所	14
産業別事業所数構成・従業者数構成	14
産業別事業所数と従業者数	14
市町村別事業所数・従業者数	15
(2) 工 業	15
諏訪地方工業規模の推移	15
事業所数・従業者数・製造品出荷額等の推移	15
長野県と諏訪地方の工業規模の推移	16
長野県・諏訪地方製造品出荷額等の比較	16
産業中分類別市町村別工業規模	17
諏訪湖を囲む地域別工業規模の分布	18
(3) 商 業	19
商店数・従業者数・年間販売額	19
産業中分類別商店数・従業者数	20
産業中分類別年間販売額	21
産業中分類別商店数・従業者数・年間販売額の割合	21
(4) 農 業	22
販売農家人口	22
過去一年間の主な状態別世帯員数（販売農家）	22
専・兼業別農家数（販売農家）	23
主・副業別農家数（販売農家）	23
農産物販売金額1位の部門別農家数（販売農家）	23
農産物販売金額規模別農家数（販売農家）	24
保有山林面積規模別経営体数と面積（林業経営体）	24
経営耕地面積規模別農家数（総農家）	24
経営耕地種類別面積（総農家）	25
農業用機械の所有農家数と所有台数（販売農家）	25
家畜等の飼養頭羽数（販売農家）	25
(5) 漁 業	26
諏訪湖の漁獲高	26
(6) 観 光	27
観光客数および観光消費額	27

<b>4. 行 財 政 編</b>	
市町村議会	28
市町村職員数	28
県関係機関行政機構図・各市町村行政機構図	29
一般会計歳入・歳出決算額の推移	42
特別会計歳入・歳出決算額の推移	42
一般会計款別歳入当初予算額・款別歳出当初予算額	43
市町村税の内訳	44
一般・特別会計歳出決算比較	44
一般会計歳出決算額伸長指数の推移	44
<b>5. 教 育 編</b>	
諏訪地方の学校の状況	45
諏訪地方学校種別児童・生徒数の推移	45
小学校の状況・中学校の状況・高等学校の状況	45・46
幼稚園・各種学校・専修学校の状況	46
中学校卒業後の状況	46
高等学校卒業後の状況	46
中学校・高等学校卒業後の状況、進路別卒業者数の推移	47
産業大分類別県内就職者数（高等学校）	48
地域別就職者数（高等学校）	48
<b>6. 保健・衛生編</b>	
医療従事者数・医療施設数	49
死因別死亡者数（概数）	49
<b>7. 社会福祉編</b>	
社会福祉施設の現況	50
生活保護受給状況	51
民生委員数	51
国民健康保険療養給付費等の状況・療養の給付（診療費）及び療養諸費諸率	52
退職者分決算（再掲）	52
国保加入状況	52
診療病類別件数	53
国民健康保険給付の推移	54
国民年金適用状況	55
国民年金受給状況	55
<b>8. 治 安 編</b>	
刑法犯発生・検挙件数	56
交通事故発生状況	56
諏訪地方の交通事故の原因	56
消防職員・消防施設・消防団員数	57
火災発生件数	58
火災原因別件数	58
<b>9. 運 輸 編</b>	
各駅の乗客の推移	59
中央自動車道西宮線諏訪・諏訪南 I C、長野自動車道岡谷 I C の出入交通量	59
道路延長と舗装状況	59
自動車保有台数	59
<b>10. ガス・水道編</b>	
ガス使用量	60
水道施設の現状	60
温泉の状況	60

諏訪地方の地勢

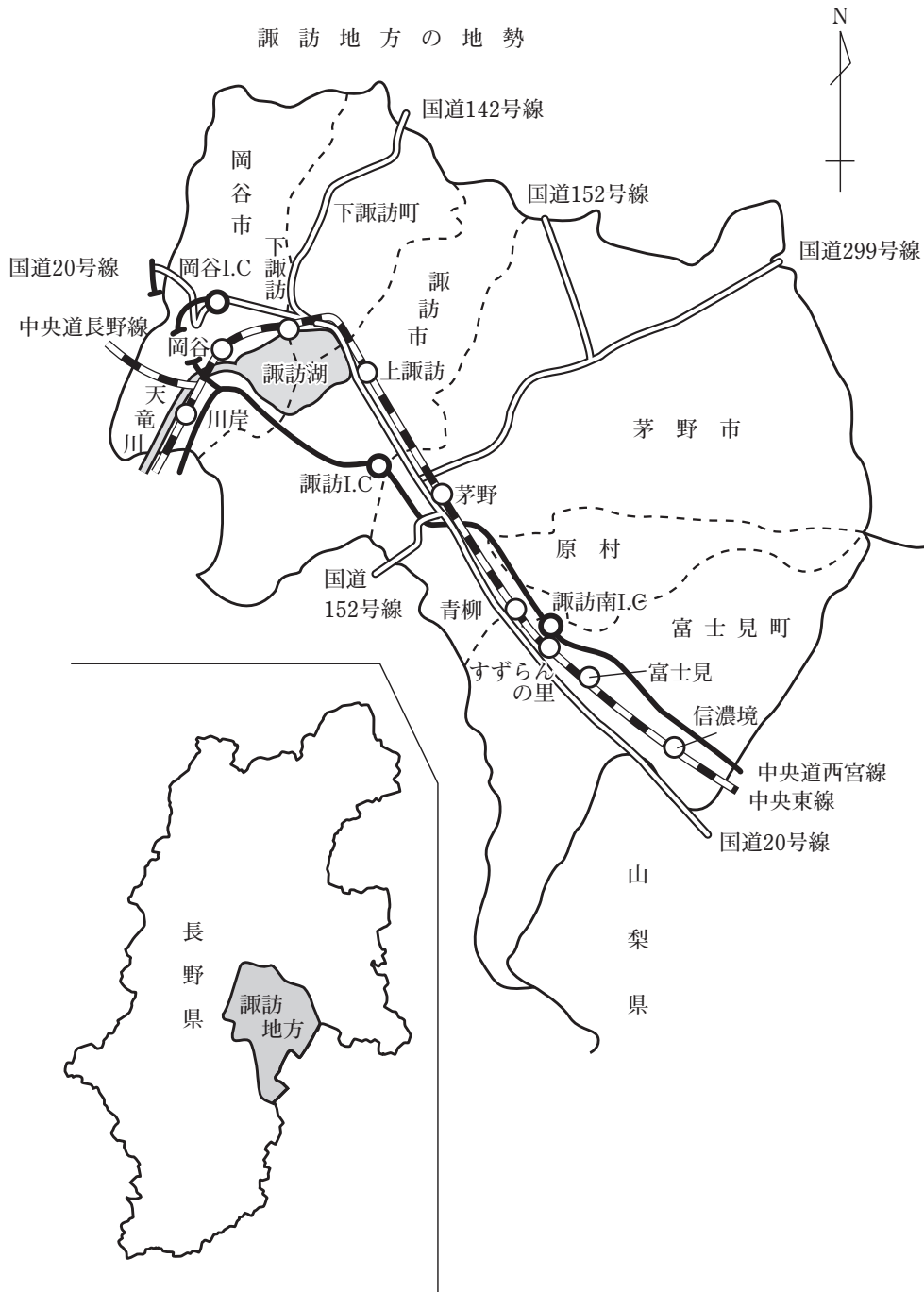

# 1. 沿 革

## 市町村域の沿革

### 〔岡谷市〕

昭和11年 4月 1日	市制施行（諏訪郡平野村の区域） 面積 39.39 km <sup>2</sup> 人口 41,333 人
昭和30年 1月 1日	諏訪郡湊村を合併 面積 48.03 km <sup>2</sup> 人口 39,140 人
昭和30年 2月 1日	諏訪郡川岸村を合併 面積 67.09 km <sup>2</sup> 人口 46,683 人
昭和32年 3月 25日	諏訪郡長地村を合併 面積 88.71 km <sup>2</sup> 人口 51,834 人
昭和33年 7月 1日	境界変更により東山田・東町が下諏訪町へ 面積 79.06 km <sup>2</sup> 人口 50,525 人
昭和39年 10月 1日	国土地理院調査変更による 面積 79.19 km <sup>2</sup> 人口 55,603 人
昭和58年 10月 1日	諏訪湖行政分割による面積変更（国土地理院公表） 面積 85.19 km <sup>2</sup> 人口 61,228 人
平成26年 10月 1日	国土地理院測定方法変更による面積変更 面積 85.10 km <sup>2</sup> 人口 50,690 人

### 〔諏訪市〕

昭和16年 8月 10日	市制施行（諏訪郡上諏訪町・四賀村・豊田村の区域） 面積 62.53 km <sup>2</sup> 人口 34,433 人
昭和30年 4月 1日	諏訪郡中洲村・湖南村を合併 面積 104.86 km <sup>2</sup> 人口 42,222 人
昭和33年 7月 1日	境界変更により中洲新井地籍の一部を茅野町へ 面積 104.84 km <sup>2</sup> 人口 42,959 人
昭和45年 10月 1日	諏訪湖埋立による面積変更（国土地理院公表） 面積 104.94 km <sup>2</sup> 人口 48,125 人
昭和52年 9月 1日	境界変更により四賀神戸地籍の一部を茅野市へ 茅野市ちの上原地籍の一部を編入 面積 104.89 km <sup>2</sup> 人口 50,157 人
昭和58年 10月 1日	諏訪湖行政分割による面積変更（国土地理院公表） 面積 109.91 km <sup>2</sup> 人口 51,180 人

### 〔茅野市〕

昭和33年 8月 1日	市制施行（諏訪郡旧ちの町・宮川村・米沢村・豊平村・玉川村・ 泉野村・金沢村・湖東村・北山村の区域） 面積 265.90 km <sup>2</sup> 人口 35,627 人
昭和40年 10月 1日	国土地理院調査変更による 面積 265.67 km <sup>2</sup> 人口 35,015 人
昭和45年 4月 1日	境界変更により玉川穴山の一部・金沢御狩野の一部が原村へ 原村の原山の一部を編入 面積 265.83 km <sup>2</sup> 人口 35,362 人
昭和52年 9月 1日	境界変更によりちの上原地籍の一部が諏訪市へ 諏訪市四賀神戸地籍の一部を編入 面積 265.88 km <sup>2</sup> 人口 41,209 人
平成27年 4月 1日	国土地理院測定方法変更による面積変更 面積 266.59 km <sup>2</sup> 人口 55,395 人

### 〔下諏訪町〕

明治26年 6月 30日	町制施行 面積 53.64 km <sup>2</sup> 人口 5,106 人
昭和33年 7月 1日	境界変更により東山田・東町を岡谷市より編入 面積 63.29 km <sup>2</sup> 人口 23,432 人
昭和58年 10月 1日	諏訪湖行政分割による面積変更（国土地理院公表） 面積 66.33 km <sup>2</sup> 人口 26,383 人
昭和63年 10月 1日	国土地理院調査変更による 面積 66.90 km <sup>2</sup> 人口 26,025 人
平成26年 10月 1日	国土地理院測定方法変更による面積変更 面積 66.87 km <sup>2</sup> 人口 20,698 人

### 〔富士見町〕

昭和30年 4月 1日	町制施行（諏訪郡富士見村・本郷村・落合村・境村が合併） 面積 144.37 km <sup>2</sup> 人口 17,077 人
平成27年 4月 1日	国土地理院測定方法変更による面積変更 面積 144.76 km <sup>2</sup> 人口 14,907 人

### 〔原 村〕

明治 8年 1月 22日	村制施行 面積 43.32 km <sup>2</sup> 人口 6,477 人
昭和45年 4月 1日	境界変更により茅野市玉川および金沢の一部を編入 原村の一部を茅野市へ 面積 43.16 km <sup>2</sup> 人口 5,768 人
平成27年 4月 1日	国土地理院測定方法変更による面積変更 面積 43.26 km <sup>2</sup> 人口 7,445 人

## 市町村別面積・市役所町村役場位置

市町村	総面積	市役所・役場位置			
		所在地	東経	北緯	海拔
県総数	13,561.56 km <sup>2</sup>	—	—	—	— m
諏訪地方計	715.75	—	—	—	—
岡谷市	85.10	幸町8番1号	138° 02′ 58″	36° 04′ 01″	779
諏訪市	109.17	高島一丁目22番30号	138° 06′ 51″	36° 02′ 21″	761
茅野市	266.59	塚原二丁目6番1号	138° 09′ 32″	35° 59′ 44″	801
下諏訪町	66.87	4613番地8	138° 04′ 49″	36° 04′ 10″	763
富士見町	144.76	落合10777番地	138° 14′ 27″	35° 54′ 53″	977
原村	43.26	6549番地1	138° 13′ 03″	35° 57′ 52″	1,012
諏訪湖	(再掲) 12.81	—	—	—	759

※総面積については、国土地理院公表「令和2年全国都道府県市区町村別面積調」による。

※東経・北緯は、国土地理院公表「都道府県及び市区町村の東西南北端点の経度緯度」による。

## 2. 人口・土地編

### 世帯数・人口

市町村	平成27年国勢調査				平成22年 国勢調査 人口 (組替)	5年間の比較	
	世帯数	人口	女性100人 につき男性 の割合	1世帯 当たり 人口		増減人口	増減率
県総数	807,108	2,098,804	94.9	2.60	2,152,449	△ 53,645	△ 2.49%
諏訪地方計	77,817	198,475	95.7	2.55	204,875	△ 6,400	△ 3.12
岡谷市	19,100	50,128	94.3	2.62	52,841	△ 2,713	△ 5.13
諏訪市	20,401	50,140	94.7	2.46	51,200	△ 1,060	△ 2.07
茅野市	22,301	55,912	99.0	2.51	56,391	△ 479	△ 0.85
下諏訪町	7,946	20,236	93.0	2.55	21,532	△ 1,296	△ 6.02
富士見町	5,396	14,493	94.4	2.69	15,338	△ 845	△ 5.51
原村	2,673	7,566	96.6	2.83	7,573	△ 7	△ 0.09

※平成22年国勢調査人口は、平成27年10月1日現在の市町村の境界に基づいて組み替えた人口。

平成27年国勢調査

# 人 口 の 推 移

各年10月1日現在 単位:人

年 別	県 総 数	諏 訪 地 方 計	岡 谷 市	諏 訪 市	茅 野 市	下 諏 訪 町	富 士 見 町	原 村
昭和 40	1,958,007	184,523	56,986	46,276	35,015	25,352	14,685	6,209
" 45	1,956,917	191,272	60,350	48,125	36,200	26,932	13,796	5,869
" 50	2,017,564	197,552	61,776	49,594	39,717	26,894	13,846	5,725
" 55	2,083,934	203,489	62,210	50,558	43,942	26,574	14,080	6,125
" 60	2,136,927	208,952	61,747	52,329	47,273	26,567	14,693	6,343
" 61	2,144,197	209,624	61,516	52,559	47,977	26,298	14,873	6,401
" 62	2,149,644	209,581	61,137	52,481	48,423	26,237	14,894	6,409
" 63	2,153,849	209,583	60,816	52,440	48,909	26,025	14,902	6,491
平成 元	2,158,663	209,855	60,532	52,485	49,434	25,858	14,999	6,547
" 2	2,156,627	209,233	59,849	52,464	50,064	25,519	14,835	6,502
" 3	2,164,074	209,855	59,516	52,790	50,729	25,464	14,796	6,560
" 4	2,171,451	210,313	59,266	52,888	51,259	25,347	14,905	6,648
" 5	2,178,927	210,427	58,986	52,835	51,809	25,070	14,968	6,759
" 6	2,188,317	210,523	58,670	52,690	52,292	24,928	15,016	6,927
" 7	2,193,984	209,869	58,056	52,104	52,807	24,535	15,362	7,005
" 8	2,200,794	209,748	57,616	52,187	53,246	24,291	15,408	7,000
" 9	2,209,654	209,557	57,284	52,217	53,464	24,021	15,458	7,113
" 10	2,214,721	210,186	57,074	52,700	53,817	23,960	15,459	7,176
" 11	2,219,028	211,439	56,950	53,363	54,428	23,956	15,520	7,222
" 12	2,215,168	211,629	56,401	53,858	54,841	23,930	15,392	7,207
" 13	2,220,208	212,358	56,262	53,945	55,472	23,785	15,591	7,303
" 14	2,216,360	211,440	55,875	53,562	55,754	23,558	15,376	7,315
" 15	2,215,352	211,511	55,554	53,726	56,069	23,283	15,525	7,354
" 16	2,214,356	211,830	55,312	53,901	56,557	23,088	15,543	7,429
" 17	2,196,114	210,885	54,699	53,240	57,099	22,863	15,528	7,456
" 18	2,189,177	209,854	54,214	53,032	57,061	22,465	15,568	7,514
" 19	2,182,190	209,164	53,793	52,811	57,201	22,314	15,489	7,556
" 20	2,173,492	208,368	53,529	52,313	57,379	22,125	15,417	7,605
" 21	2,160,873	206,797	53,077	51,501	57,382	21,774	15,363	7,700
" 22	2,152,449	204,875	52,841	51,200	56,391	21,532	15,338	7,573
" 23	2,144,344	203,736	52,403	50,996	56,121	21,356	15,279	7,581
" 24	2,133,251	202,368	51,822	50,618	56,030	21,217	15,129	7,552
" 25	2,120,406	200,640	51,207	50,348	55,679	20,918	15,006	7,482
" 26	2,108,765	199,481	50,690	50,091	55,617	20,698	14,907	7,478
" 27	2,098,804	198,475	50,128	50,140	55,912	20,236	14,493	7,566
" 28	2,088,162	197,260	49,743	49,666	55,792	20,061	14,408	7,590
" 29	2,076,377	196,179	49,262	49,316	55,826	19,857	14,276	7,642
" 30	2,063,865	195,036	48,748	49,112	55,804	19,626	14,091	7,655
令和 元	2,049,653	193,365	48,283	48,695	55,531	19,224	13,943	7,689
" 2	2,034,971	191,850	47,753	48,462	55,137	18,926	13,845	7,727

国勢調査、毎月人口異動調査



## 人口集中地区及び流入流出人口等

市町村	人口集中地区		常住人口 (夜間人口)	従業地 通学地人口 (昼間人口)	流入人口 (15歳未満も含む)	流出人口 (15歳未満も含む)	流入超過数 (△流出超過)
	面積	人口					
諏訪地方計	23.1	84,417	198,475	198,846	41,500	41,129	371
岡谷市	11.1	41,056	50,128	49,415	9,156	9,869	△713
諏訪市	3.9	15,081	50,140	53,772	13,430	9,798	3,632
茅野市	3.8	11,322	55,912	54,484	8,988	10,416	△1,428
下諏訪町	4.4	16,958	20,236	19,151	4,682	5,767	△1,085
富士見町	—	—	14,493	15,563	4,127	3,057	1,070
原村	—	—	7,566	6,461	1,117	2,222	△1,105

平成27年国勢調査

## 15歳以上産業(3部門)別就業人口

市町村	総数	第1次業	第2次業	第3次業	分類不能の業	100分比(%)		
						第1次業	第2次業	第3次業
諏訪地方計	98,562	5,226	35,912	56,412	1,012	5.4	36.8	57.8
岡谷市	23,992	373	9,935	13,449	235	1.6	41.8	56.6
諏訪市	24,686	797	8,434	15,090	365	3.3	34.7	62.0
茅野市	28,683	1,943	10,316	16,141	283	6.8	36.3	56.8
下諏訪町	9,675	135	3,641	5,830	69	1.4	37.9	60.7
富士見町	7,380	971	2,466	3,895	48	13.2	33.6	53.1
原村	4,146	1,007	1,120	2,007	12	24.4	27.1	48.5

※産業3部門割合は、分母から「分類不能の産業」を除いて算出しているため、次頁グラフの構成比と一致しない。

平成27年国勢調査

## 15歳以上労働力人口

市町村	15歳以上 総人口	労働力人口			非労働力人口	労働状態 不詳
		総数	就業者	失業者		
諏訪地方計	171,938	102,463	98,562	3,901	67,066	2,409
岡谷市	43,512	25,035	23,992	1,043	18,070	407
諏訪市	43,348	25,749	24,686	1,063	16,430	1,169
茅野市	48,012	29,687	28,683	1,004	17,651	674
下諏訪町	17,820	10,094	9,675	419	7,642	84
富士見町	12,657	7,625	7,380	245	4,968	64
原村	6,589	4,273	4,146	127	2,305	11

平成27年国勢調査

## 産業別人口割合

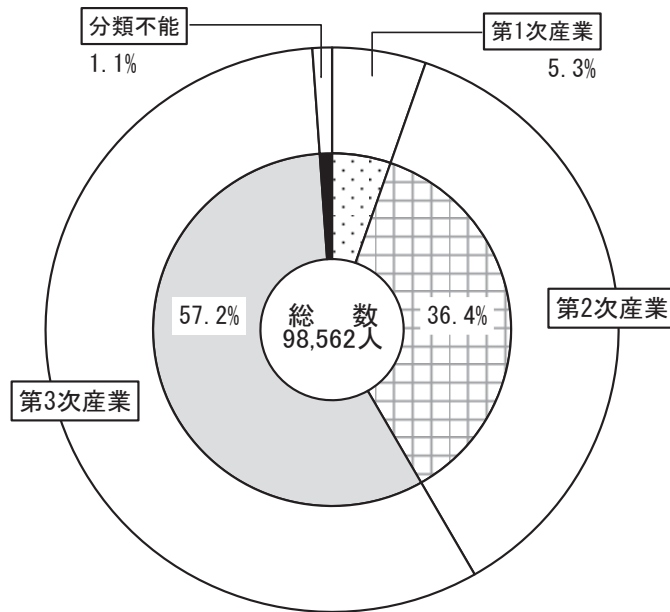

平成27年国勢調査

## 年齢階級（3区分）人口

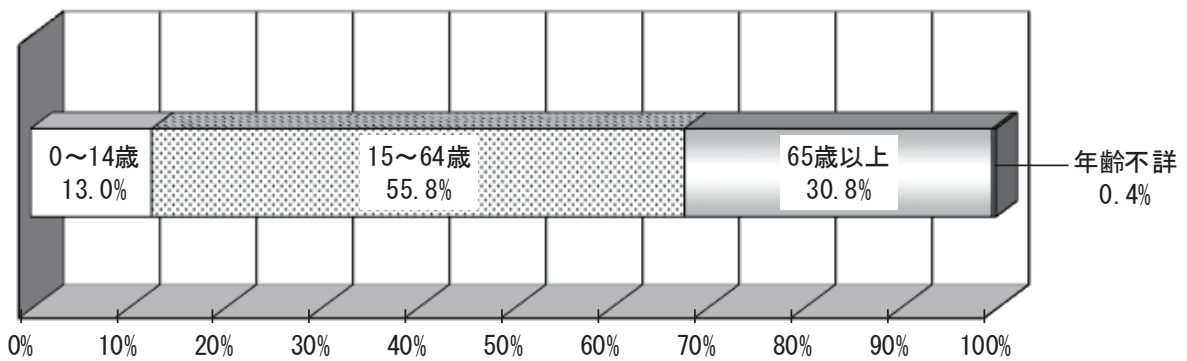

平成27年国勢調査

## 15歳以上人口の労働力状況

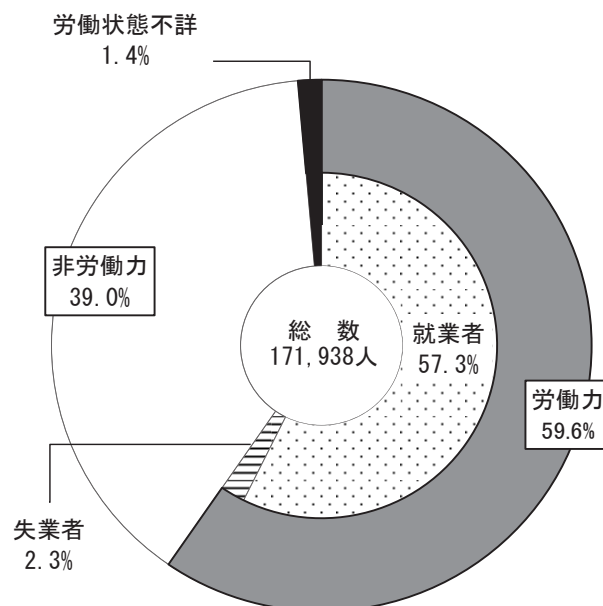

平成27年国勢調査

## 年 齢 別 人 口

令和2年10月1日 単位：人

年 齢 別	諏訪地方計	岡谷市	諏訪市	茅野市	下諏訪町	富士見町	原 村
人口総数	191,850	47,753	48,462	55,137	18,926	13,845	7,727
0～4歳	6,704	1,556	1,823	2,029	569	454	273
5～9	7,615	1,710	1,964	2,393	646	568	334
10～14	8,593	2,181	2,081	2,521	806	632	372
15～19	9,289	2,304	2,277	2,824	885	633	366
20～24	8,273	2,030	2,214	2,594	684	517	234
25～29	6,351	1,464	1,844	2,070	502	308	163
30～34	8,378	1,976	2,392	2,529	675	505	301
35～39	9,678	2,222	2,570	2,918	874	692	402
40～44	12,310	3,022	3,116	3,768	1,097	834	473
45～49	14,841	3,696	3,970	4,312	1,417	953	493
50～54	13,046	3,326	3,378	3,735	1,230	896	481
55～59	11,533	2,961	2,900	3,194	1,156	807	515
60～64	11,228	2,577	2,724	3,254	1,077	984	612
65～69	12,607	3,079	3,000	3,559	1,302	1,044	623
70～74	15,316	3,903	3,609	4,302	1,632	1,166	704
75～79	13,021	3,432	3,180	3,418	1,585	927	479
80～84	9,879	2,712	2,296	2,519	1,266	724	362
85～89	6,932	1,892	1,618	1,704	853	602	263
90～94	4,133	1,064	973	1,016	488	415	177
95～99	1,246	312	290	304	134	129	77
100歳以上	170	45	40	26	15	22	22
年齢不詳	707	289	203	148	33	33	1

※平成27年国勢調査に基づく推計結果。

毎月人口異動調査

# 人口動態の推移

各年1月～12月 単位:人

市町村	年別	自然動態			社会動態			その他の増減	増加人口
		出生	死亡	増減	転入	転出	増減		
県総数	平成 28	15,387	25,208	△ 9,821	35,598	35,643	△ 45	△ 1,523	△ 11,389
	29	14,728	25,703	△ 10,975	36,658	36,411	247	△ 986	△ 11,714
	30	14,351	25,511	△ 11,160	38,264	38,034	230	△ 1,186	△ 12,116
	令和 元	13,750	26,055	△ 12,305	38,323	39,469	△ 1,146	△ 942	△ 14,393
	2	13,104	25,529	△ 12,425	33,687	35,435	△ 1,748	△ 692	△ 14,865
諏訪地方計	平成 28	1,502	2,319	△ 817	6,916	7,072	△ 156	△ 82	△ 1,055
	29	1,394	2,341	△ 947	7,068	7,095	△ 27	△ 132	△ 1,106
	30	1,326	2,235	△ 909	7,159	7,512	△ 353	△ 118	△ 1,380
	令和 元	1,313	2,511	△ 1,198	7,072	7,428	△ 356	△ 68	△ 1,622
	2	1,196	2,408	△ 1,212	6,709	6,993	△ 284	△ 78	△ 1,574
岡谷市	平成 28	356	587	△ 231	1,421	1,541	△ 120	△ 13	△ 364
	29	319	647	△ 328	1,418	1,525	△ 107	△ 16	△ 451
	30	320	612	△ 292	1,337	1,581	△ 244	△ 13	△ 549
	令和 元	326	666	△ 340	1,524	1,620	△ 96	△ 6	△ 442
	2	287	594	△ 307	1,278	1,555	△ 277	△ 6	△ 590
諏訪市	平成 28	441	589	△ 148	1,976	2,182	△ 206	△ 68	△ 422
	29	397	525	△ 128	2,068	2,122	△ 54	△ 86	△ 268
	30	374	519	△ 145	2,152	2,260	△ 108	△ 80	△ 333
	令和 元	375	603	△ 228	2,065	2,149	△ 84	△ 70	△ 382
	2	338	586	△ 248	2,011	1,957	54	△ 63	△ 257
茅野市	平成 28	422	576	△ 154	2,011	1,921	90	△ 18	△ 82
	29	424	584	△ 160	2,169	1,973	196	△ 27	9
	30	375	540	△ 165	2,150	2,063	87	△ 15	△ 93
	令和 元	399	597	△ 198	1,975	2,125	△ 150	7	△ 341
	2	353	644	△ 291	1,944	1,997	△ 53	△ 4	△ 348
下諏訪町	平成 28	150	258	△ 108	645	707	△ 62	17	△ 153
	29	104	280	△ 176	612	705	△ 93	6	△ 263
	30	116	278	△ 162	680	775	△ 95	1	△ 256
	令和 元	93	339	△ 246	661	794	△ 133	10	△ 369
	2	87	288	△ 201	608	717	△ 109	8	△ 302
富士見町	平成 28	93	215	△ 122	535	466	69	△ 2	△ 55
	29	86	207	△ 121	477	517	△ 40	△ 10	△ 171
	30	87	188	△ 101	458	549	△ 91	△ 4	△ 196
	令和 元	78	214	△ 136	497	481	16	0	△ 120
	2	87	195	△ 108	513	475	38	△ 7	△ 77
原村	平成 28	40	94	△ 54	328	255	73	2	21
	29	64	98	△ 34	324	253	71	1	38
	30	54	98	△ 44	382	284	98	△ 7	47
	令和 元	42	92	△ 50	350	259	91	△ 9	32
	2	44	101	△ 57	355	292	63	△ 6	0

※県総数は県内の異動を除いた数字。

毎月人口異動調査

## 婚姻数と離婚数の推移

単位:件

市 町 村		平成27年	平成28年	平成29年	平成30年	令和元年
県 総 数	婚 姻 数	9,606	8,967	8,978	8,737	8,809
	離 婚 数	3,366	3,180	3,212	3,053	2,981
諏 訪 地 方 計	婚 姻 数	1,001	826	835	815	800
	離 婚 数	371	338	289	311	288
岡 谷 市	婚 姻 数	217	209	205	198	201
	離 婚 数	84	70	70	78	64
諏 訪 市	婚 姻 数	278	205	231	245	227
	離 婚 数	107	98	87	93	80
茅 野 市	婚 姻 数	310	251	236	226	230
	離 婚 数	114	110	77	80	84
下 諏 訪 町	婚 姻 数	99	85	71	61	52
	離 婚 数	34	23	31	27	30
富 士 見 町	婚 姻 数	74	51	58	56	55
	離 婚 数	24	21	16	20	18
原 村	婚 姻 数	23	25	34	29	35
	離 婚 数	8	16	8	13	12

厚生労働省 人口動態統計

## 世帯数の推移

各年10月1日 単位:世帯

市 町 村	平成26年	平成27年	平成28年	平成29年	平成30年	令和元年	令和2年
県 総 数	812,963	807,108	813,030	818,683	824,314	829,516	833,737
諏 訪 地 方 計	79,058	77,817	78,185	78,842	79,412	79,811	80,056
岡 谷 市	19,432	19,100	19,173	19,214	19,256	19,387	19,421
諏 訪 市	20,632	20,401	20,401	20,536	20,698	20,785	20,901
茅 野 市	22,284	22,301	22,514	22,878	23,202	23,388	23,459
下 諏 訪 町	8,347	7,946	7,933	7,957	7,928	7,842	7,794
富 士 見 町	5,682	5,396	5,432	5,472	5,477	5,519	5,542
原 村	2,681	2,673	2,732	2,785	2,851	2,890	2,939

毎月人口異動調査

## 地域別転入・転出人口

### (1) 転 入

令和2年 単位:人

市 町 村	転 入 人 口									
	総 数	県 内	県 外							
			総 数	埼 玉	千 葉	東 京	神 奈 川	山 梨	愛 知	そ の 他
県 総 数	33,687	—	33,687	2,456	1,660	6,712	2,858	880	2,521	16,600
諏訪地方計	6,709	3,673	3,036	182	145	614	307	187	180	1,421
岡 谷 市	1,278	846	432	42	21	60	41	27	35	206
諏 訪 市	2,011	1,172	839	39	47	158	78	45	41	431
茅 野 市	1,944	899	1,045	53	54	212	105	67	68	486
下 諏 訪 町	608	403	205	14	9	39	16	10	14	103
富 士 見 町	513	218	295	29	7	82	21	32	3	121
原 村	355	135	220	5	7	63	46	6	19	74

※県総数は県内の異動を除いた数字。

毎月人口異動調査

### (2) 転 出

令和2年 単位:人

市 町 村	転 出 人 口									
	総 数	県 内	県 外							
			総 数	埼 玉	千 葉	東 京	神 奈 川	山 梨	愛 知	そ の 他
県 総 数	35,435	—	35,435	2,945	1,791	7,358	3,180	1,035	2,657	16,469
諏訪地方計	6,993	3,818	3,175	250	153	737	338	239	200	1,258
岡 谷 市	1,555	920	635	45	32	152	72	38	52	244
諏 訪 市	1,957	1,097	860	65	41	203	76	56	57	362
茅 野 市	1,997	999	998	98	51	204	123	77	61	384
下 諏 訪 町	717	457	260	18	15	68	25	12	11	111
富 士 見 町	475	205	270	15	11	69	31	40	8	96
原 村	292	140	152	9	3	41	11	16	11	61

※県総数は県内の異動を除いた数字。

毎月人口異動調査

5 歳階級別配偶関係

配偶関係

年代	岡谷市											
	有配偶者					未婚						
	平成22		平成27		平成22		平成27		平成22		平成27	
男性	女性	男性	女性	男性	女性	男性	女性	男性	女性	男性	女性	
15~19	4	7	5	7	1,100	1,069	1,202	1,067	1	-	1	1
20~24	59	96	54	87	831	790	768	734	2	12	4	11
25~29	353	468	262	367	916	636	746	549	9	33	12	27
30~34	782	1,002	598	677	853	492	589	359	32	101	30	49
35~39	1,194	1,312	881	1,089	777	421	600	316	73	152	57	126
40~44	1,176	1,215	1,215	1,290	556	257	617	343	86	179	94	201
45~49	1,022	1,196	1,132	1,159	378	142	536	245	72	168	111	189
50~54	1,022	1,076	1,081	1,148	265	126	342	149	96	172	108	179
55~59	1,233	1,402	964	1,026	234	111	232	123	112	234	113	178
60~64	1,690	1,768	1,169	1,321	205	100	224	99	162	355	121	252
65以上	5,362	4,450	5,668	4,888	189	338	299	366	864	3,735	1,013	3,901
計	13,997	13,992	13,029	13,059	6,304	4,482	6,155	4,350	1,509	5,141	1,664	5,114

年代	茅野市											
	有配偶者					未婚						
	平成22		平成27		平成22		平成27		平成22		平成27	
男性	女性	男性	女性	男性	女性	男性	女性	男性	女性	男性	女性	
15~19	3	7	14	10	1,390	1,137	1,486	1,177	-	-	-	1
20~24	64	103	58	100	1,182	1,007	1,108	854	4	14	4	6
25~29	387	581	307	449	1,035	756	950	728	21	34	13	30
30~34	1,013	1,266	710	895	864	476	699	428	37	78	32	68
35~39	1,394	1,549	1,226	1,400	751	375	626	313	88	174	59	122
40~44	1,393	1,410	1,490	1,539	516	216	652	313	98	150	127	243
45~49	1,181	1,298	1,382	1,377	339	125	433	190	112	164	137	189
50~54	1,251	1,355	1,180	1,248	253	87	341	119	100	168	129	191
55~59	1,398	1,502	1,218	1,347	215	103	234	94	142	223	128	211
60~64	1,881	1,802	1,376	1,449	175	84	211	84	189	348	178	312
65以上	4,919	4,042	5,745	4,819	173	289	307	323	802	3,184	1,005	3,566
計	14,884	14,915	14,706	14,633	6,893	4,655	7,047	4,623	1,593	4,537	1,812	4,939

年代	富士見町											
	有配偶者					未婚						
	平成22		平成27		平成22		平成27		平成22		平成27	
男性	女性	男性	女性	男性	女性	男性	女性	男性	女性	男性	女性	
15~19	1	1	1	1	326	325	295	303	-	-	-	-
20~24	13	30	7	7	260	246	214	187	-	2	-	3
25~29	95	130	75	104	311	193	213	170	2	14	3	7
30~34	208	268	171	206	241	111	162	126	7	15	9	19
35~39	297	330	259	297	204	76	164	78	13	25	10	22
40~44	302	355	306	335	159	45	156	68	19	35	16	34
45~49	311	320	306	356	114	37	132	45	23	33	29	42
50~54	374	424	278	298	89	33	103	41	18	36	34	41
55~59	436	432	364	436	59	29	76	25	28	56	32	46
60~64	492	483	442	433	42	19	55	25	48	89	33	70
65以上	1,654	1,382	1,739	1,457	41	90	79	86	270	1,102	324	1,180
計	4,183	4,155	3,948	3,930	1,846	1,204	1,649	1,154	428	1,407	490	1,464

※14歳以下は除外。

年代	諏訪市											
	有配偶者					未婚						
	平成22		平成27		平成22		平成27		平成22		平成27	
男性	女性	男性	女性	男性	女性	男性	女性	男性	女性	男性	女性	
15~19	1	11	5	7	1,040	1,094	874	760	5	12	1	1
20~24	73	131	65	110	924	983	737	902	18	46	12	30
25~29	399	544	344	481	983	737	902	659	18	46	12	30
30~34	946	1,117	718	831	785	475	610	410	40	86	30	62
35~39	1,305	1,406	1,036	1,127	808	388	536	292	80	171	68	105
40~44	1,171	1,276	1,343	1,389	566	250	602	296	99	222	106	214
45~49	1,072	1,059	1,127	1,221	352	139	471	230	108	168	113	215
50~54	1,070	1,131	1,033	1,038	252	108	312	141	109	186	130	201
55~59	1,205	1,307	1,011	1,070	200	99	237	105	116	186	125	213
60~64	1,539	1,580	1,162	1,254	177	104	186	103	172	342	118	221
65以上	4,600	3,805	5,092	4,341	162	349	292	398	744	3,180	843	3,479
計	13,381	13,367	12,936	12,869	6,249	4,617	6,061	4,585	1,491	4,600	1,547	4,748

年代	下諏訪町											
	有配偶者					未婚						
	平成22		平成27		平成22		平成27		平成22		平成27	
男性	女性	男性	女性	男性	女性	男性	女性	男性	女性	男性	女性	
15~19	2	4	-	-	416	412	441	390	-	1	1	-
20~24	26	30	11	22	295	344	293	278	1	6	-	3
25~29	102	156	100	124	393	278	294	231	3	4	5	6
30~34	274	311	197	266	339	197	244	132	12	25	11	14
35~39	411	493	353	382	327	165	222	119	36	71	14	32
40~44	419	441	429	478	233	107	277	137	55	57	43	80
45~49	418	443	405	444	182	69	201	102	39	77	57	68
50~54	419	444	406	427	111	48	164	67	38	63	39	85
55~59	528	598	408	418	88	47	102	45	46	100	38	87
60~64	716	752	496	566	75	53	83	42	63	141	50	112
65以上	2,438	2,042	2,548	2,238	92	200	128	195	413	1,684	445	1,695
計	5,753	5,714	5,353	5,365	2,551	1,920	2,449	1,738	706	2,229	703	2,182

年代	原市											
	有配偶者					未婚						
	平成22		平成27		平成22		平成27		平成22		平成27	
男性	女性	男性	女性	男性	女性	男性	女性	男性	女性	男性	女性	
15~19	-	-	-	-	210	175	170	143	-	-	-	-
20~24	9	15	7	6	131	90	103	104	-	2	-	3
25~29	33	67	30	42	125	95	121	67	1	7	-	2
30~34	95	123	89	102	97	59	80	48	4	12	1	9
35~39	158	197	121	150	77	41	86	39	9	13	7	16
40~44	144	195	165	197	50	24	57	29	18	10	12	16
45~49	183	201	155	191	44	15	46	25	12	15	20	12
50~54	234	227	183	206	37	15	41	21	16	18	18	17
55~59	238	231	240	241	36	13	37	10	19	26	19	23
60~64	286	261	255	252	34	16	36	11	27	45	24	34
65以上	743	618	908	752	40	30	63	38	105	495	139	547
計	2,123	2,135	2,163	2,139	881	573	840	535	211	643	240	679

各年国勢調査

一般世帯の住居所有別1世帯当たり人員

市町村	住宅											
	住宅に住む一般世帯					住宅						
	世帯数	世帯人員	一世帯当たり人員	主世帯数	主世帯人員	一世帯当たり人員	持世帯数	持世帯人員	一世帯当たり人員	公営・公団・公社の借家世帯数	公営・公団・公社の借家一世帯当たり人員	
諏訪地方計	76,085	192,017	2.52	75,367	190,617	2.53	55,321	153,818	2.78	2,155	4,421	2.05
岡谷市	18,764	48,605	2.59	18,534	48,092	2.59	13,921	39,136	2.81	926	1,834	1.98
諏訪市	20,046	48,646	2.43	19,917	48,378	2.43	12,933	35,680	2.76	470	990	2.11
茅野市	21,595	54,037	2.50	21,357	53,646	2.51	15,506	43,395	2.80	543	1,127	2.08
下諏訪町	7,727	19,492	2.52	7,666	19,379	2.53	6,072	16,369	2.70	126	279	2.21
富士見町	5,307	13,983	2.63	5,265	13,906	2.64	4,441	12,387	2.79	66	131	1.98
原村	2,646	7,254	2.74	2,628	7,216	2.75	2,448	6,851	2.80	24	60	2.50

市町村	住宅(つづき)										住宅以外に住む一般世帯		
	住宅					間借り					世帯		
	民営世帯数	民営世帯人員	一世帯当たり人員	給与世帯数	給与世帯人員	一世帯当たり人員	間借世帯数	間借世帯人員	一世帯当たり人員	世帯数	世帯人員	一世帯当たり人員	
諏訪地方計	15,935	28,852	1.81	1,956	3,526	1.80	718	1,400	1.95	1,601	2,136	1.33	
岡谷市	3,353	6,461	1.93	334	661	1.98	230	513	2.23	301	431	1.43	
諏訪市	5,688	10,257	1.80	826	1,451	1.76	129	268	2.08	325	451	1.39	
茅野市	4,864	8,328	1.71	444	796	1.79	238	391	1.64	676	829	1.23	
下諏訪町	1,276	2,411	1.89	192	320	1.67	61	113	1.85	204	273	1.34	
富士見町	631	1,144	1.81	127	244	1.92	42	77	1.83	77	119	1.55	
原村	123	251	2.04	33	54	1.64	18	38	2.11	18	33	1.83	

平成27年国勢調査

世帯の種類・世帯人員別世帯数及び世帯人員

市町村	一般世帯数													一世帯当たり人員	間借下宿などの単身者(再掲)	会社などの単身者(再掲)
	世帯数															
	総数	1人	2人	3人	4人	5人	6人	7人以上	一世帯人員	一世帯当たり人員	一世帯当たり人員	一世帯当たり人員				
諏訪地方計	77,686	22,284	23,298	14,200	10,678	4,532	1,828	866	194,153	2.50	555	1,192				
岡谷市	19,065	4,922	5,813	3,719	2,709	1,174	525	203	49,036	2.57	120	222				
諏訪市	20,371	6,588	5,798	3,611	2,681	1,077	401	215	49,097	2.41	94	240				
茅野市	22,271	6,703	6,593	3,887	3,090	1,310	480	208	54,866	2.46	257	499				
下諏訪町	7,931	2,184	2,529	1,456	1,057	428	180	97	19,765	2.49	42	164				
富士見町	5,384	1,354	1,682	997	759	340	155	97	14,102	2.62	31	54				
原村	2,664	533	883	530	382	203	87	46	7,287	2.74	11	13				

平成27年国勢調査



## 土地種類別面積

令和2年1月1日現在  
単位：百万円

市町村	総数	田	畑	宅地	山林	原野	その他	課税対象地 総評価額
諏訪地方計	716.49/km <sup>2</sup> (100%)	44.28 (6.2)	30.87 (4.3)	46.86 (6.5)	230.64 (32.2)	127.61 (17.8)	236.23 (33.0)	644,533
岡谷市	85.10 (100)	1.05 (1.2)	2.47 (2.9)	7.41 (8.7)	22.86 (26.9)	5.71 (6.7)	45.60 (53.6)	159,831
諏訪市	109.91 (100)	5.30 (4.8)	3.54 (3.2)	8.29 (7.5)	40.08 (36.5)	12.79 (11.6)	39.91 (36.3)	186,440
茅野市	266.59 (100)	17.64 (6.6)	10.61 (4.0)	15.76 (5.9)	69.71 (26.1)	79.60 (29.9)	73.27 (27.5)	166,847
下諏訪町	66.87 (100)	0.63 (0.9)	0.96 (1.4)	2.87 (4.3)	35.29 (52.8)	7.55 (11.3)	19.57 (29.3)	68,180
富士見町	144.76 (100)	12.72 (8.8)	7.05 (4.9)	8.20 (5.7)	59.95 (41.4)	14.18 (9.8)	42.66 (29.5)	44,567
原村	43.26 (100)	6.94 (16.0)	6.24 (14.4)	4.33 (10.0)	2.75 (6.4)	7.78 (18.0)	15.22 (35.2)	18,668

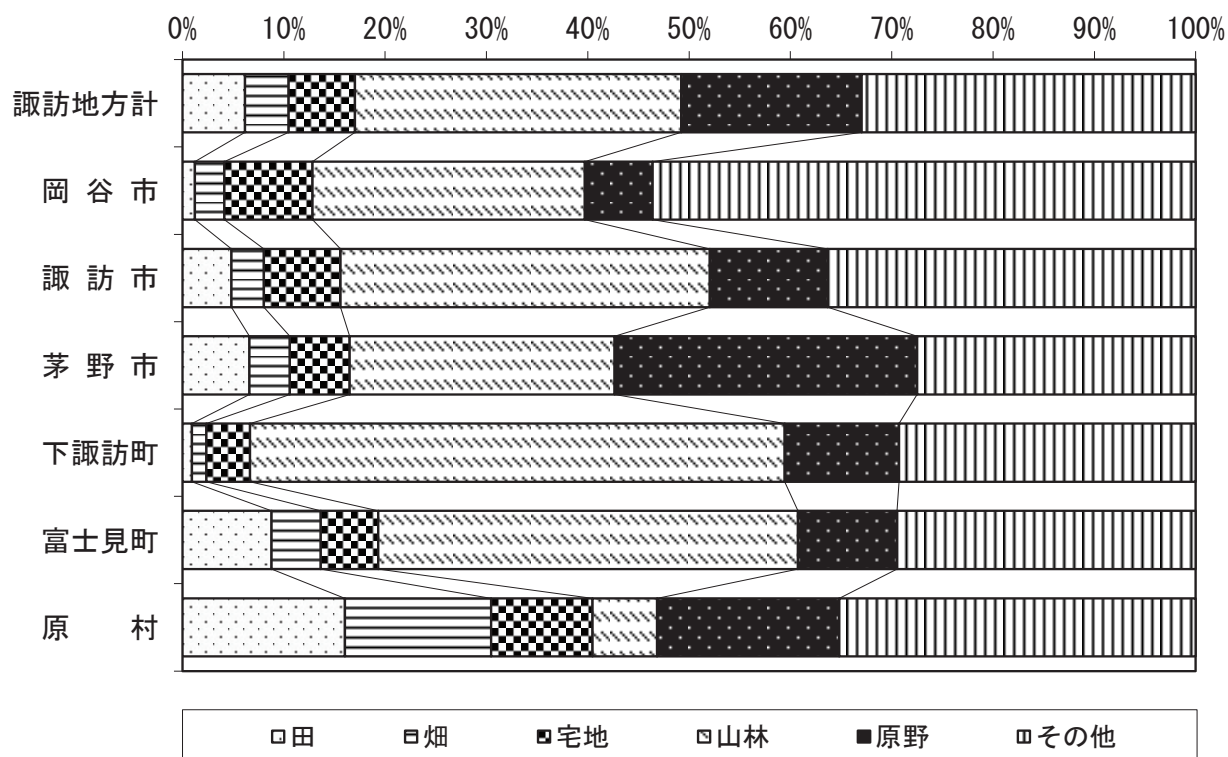

### 3. 産 業 編

#### (1) 事 業 所

産業別事業所数構成

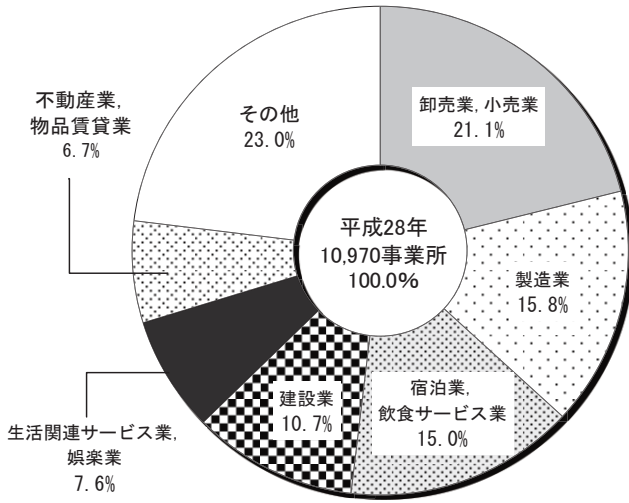

産業別従業者数構成

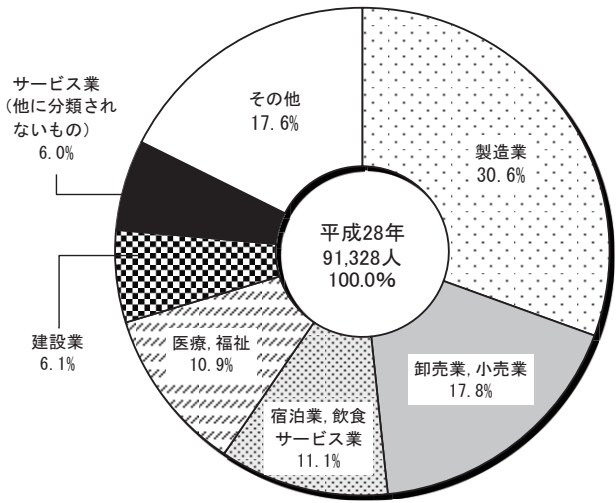

産業別事業所数と従業者数

市 町 村	諏訪地方計	岡谷市	諏訪市	茅野市	下諏訪町	富士見町	原 村
総 数	事業所数 10,970 従業者数 91,328	事業所数 2,643 従業者数 21,511	事業所数 3,238 従業者数 26,809	事業所数 2,985 従業者数 25,020	事業所数 1,037 従業者数 8,414	事業所数 672 従業者数 7,570	事業所数 395 従業者数 2,004
農 林 漁 業	事業所数 63 従業者数 555	事業所数 7 従業者数 63	事業所数 8 従業者数 87	事業所数 22 従業者数 103	-	事業所数 17 従業者数 251	事業所数 9 従業者数 51
鉱 業、採石業 砂利採取業	事業所数 4 従業者数 28	-	事業所数 2 従業者数 19	-	-	事業所数 2 従業者数 9	-
建 設 業	事業所数 1,179 従業者数 5,588	事業所数 257 従業者数 1,328	事業所数 295 従業者数 1,517	事業所数 349 従業者数 1,562	事業所数 102 従業者数 538	事業所数 97 従業者数 353	事業所数 79 従業者数 290
製 造 業	事業所数 1,731 従業者数 27,943	事業所数 573 従業者数 8,098	事業所数 373 従業者数 5,183	事業所数 431 従業者数 8,773	事業所数 186 従業者数 2,092	事業所数 113 従業者数 3,413	事業所数 55 従業者数 384
電 気、ガス 熱供給、水道業	事業所数 16 従業者数 299	事業所数 1 従業者数 14	事業所数 7 従業者数 116	事業所数 4 従業者数 18	事業所数 2 従業者数 148	事業所数 2 従業者数 3	-
情 報 通 信 業	事業所数 104 従業者数 742	事業所数 23 従業者数 154	事業所数 39 従業者数 420	事業所数 18 従業者数 60	事業所数 10 従業者数 73	事業所数 11 従業者数 31	事業所数 3 従業者数 4
運 輸 業 郵便業	事業所数 142 従業者数 2,562	事業所数 24 従業者数 309	事業所数 57 従業者数 989	事業所数 31 従業者数 905	事業所数 7 従業者数 60	事業所数 16 従業者数 212	事業所数 7 従業者数 87
卸 売 業 小 売 業	事業所数 2,313 従業者数 16,218	事業所数 604 従業者数 3,979	事業所数 709 従業者数 6,042	事業所数 575 従業者数 3,694	事業所数 251 従業者数 1,437	事業所数 121 従業者数 796	事業所数 53 従業者数 270
金 融 業 保 険 業	事業所数 166 従業者数 1,753	事業所数 39 従業者数 440	事業所数 68 従業者数 717	事業所数 38 従業者数 451	事業所数 15 従業者数 95	事業所数 5 従業者数 40	事業所数 1 従業者数 10
不 動 産 業 物 品 賃 貸 業	事業所数 738 従業者数 2,112	事業所数 165 従業者数 408	事業所数 361 従業者数 867	事業所数 145 従業者数 540	事業所数 45 従業者数 236	事業所数 11 従業者数 33	事業所数 11 従業者数 28
学 術 研 究 専 門 ・ 技 術 サ ー ビ ス 業	事業所数 452 従業者数 1,742	事業所数 99 従業者数 450	事業所数 144 従業者数 586	事業所数 127 従業者数 421	事業所数 41 従業者数 180	事業所数 20 従業者数 67	事業所数 21 従業者数 38
宿 泊、飲 食 サ ー ビ ス 業	事業所数 1,647 従業者数 10,125	事業所数 242 従業者数 1,289	事業所数 472 従業者数 3,677	事業所数 592 従業者数 3,555	事業所数 148 従業者数 933	事業所数 99 従業者数 411	事業所数 94 従業者数 260
生 活 関 連 サ ー ビ ス 業 娯 楽 業	事業所数 834 従業者数 3,871	事業所数 205 従業者数 1,060	事業所数 246 従業者数 1,003	事業所数 236 従業者数 1,181	事業所数 88 従業者数 427	事業所数 47 従業者数 184	事業所数 12 従業者数 16
教 育 学 習 支 援 業	事業所数 307 従業者数 1,382	事業所数 82 従業者数 271	事業所数 92 従業者数 338	事業所数 76 従業者数 489	事業所数 24 従業者数 112	事業所数 19 従業者数 100	事業所数 14 従業者数 72
医 療 福 祉 業	事業所数 627 従業者数 9,922	事業所数 163 従業者数 2,060	事業所数 173 従業者数 3,051	事業所数 176 従業者数 1,749	事業所数 69 従業者数 1,419	事業所数 33 従業者数 1,400	事業所数 13 従業者数 243
複 合 サ ー ビ ス 業	事業所数 90 従業者数 1,012	事業所数 21 従業者数 212	事業所数 21 従業者数 341	事業所数 25 従業者数 266	事業所数 6 従業者数 70	事業所数 13 従業者数 94	事業所数 4 従業者数 29
サ ー ビ ス 業 (他 に 分 類 さ れ な い も の)	事業所数 557 従業者数 5,474	事業所数 138 従業者数 1,376	事業所数 171 従業者数 1,856	事業所数 140 従業者数 1,253	事業所数 43 従業者数 594	事業所数 46 従業者数 173	事業所数 19 従業者数 222

※産業分類は平成25年10月改定の日本標準産業分類による。

平成28年経済センサスー活動調査

※公務・事業内容等不詳は除く。

## 市町村別事業所数・従業者数

市町村	事業所数	従業者数	平均従業者数	平成28年人口 (6月1日現在)	人口1万人当たりの事業所数	人口1万人当たりの従業者数
諏訪地方計	10,970	91,328	8.3	197,383	555.8	4,626.9
岡谷市	2,643	21,511	8.1	49,754	531.2	4,323.5
諏訪市	3,238	26,809	8.3	49,786	650.4	5,384.8
茅野市	2,985	25,020	8.4	55,763	535.3	4,486.8
下諏訪町	1,037	8,414	8.1	20,099	515.9	4,186.3
富士見町	672	7,570	11.3	14,419	466.1	5,250.0
原村	395	2,004	5.1	7,562	522.3	2,650.1

※公務・事業内容等不詳は除く。

平成28年経済センサスー活動調査

※人口は毎月人口異動調査による。

## (2) 工業

### 諏訪地方工業規模の推移

年別	事業所数	従業者数	製造品出荷額等	指数 (26年=100)			製造品出荷額等	
				事業所数	従業者数	出荷額	1事業所当たり	1従業者当たり
平成23	891	25,809	56,194,049	111.2	102.7	101.3	63,069	2,177
24	834	25,000	56,634,248	104.1	99.4	102.1	67,907	2,265
25	809	24,876	56,566,760	101.0	98.9	101.9	69,922	2,274
26	801	25,140	55,495,887	100.0	100.0	100.0	69,283	2,207
27	...	...	55,664,359	...	...	100.3	...	...
28	867	24,899	55,160,379	108.2	99.0	99.4	63,622	2,215
29	786	26,887	61,042,610	98.1	106.9	110.0	77,662	2,270
30	797	27,418	60,401,061	99.5	109.1	108.8	75,786	2,203
令和元	775	27,667	...	96.8	110.1	...	...	...

工業統計調査

### 事業所数・従業者数の推移

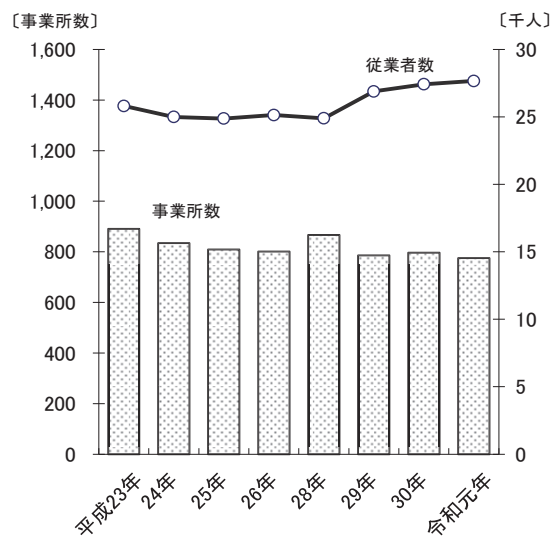

### 製造品出荷額等の推移

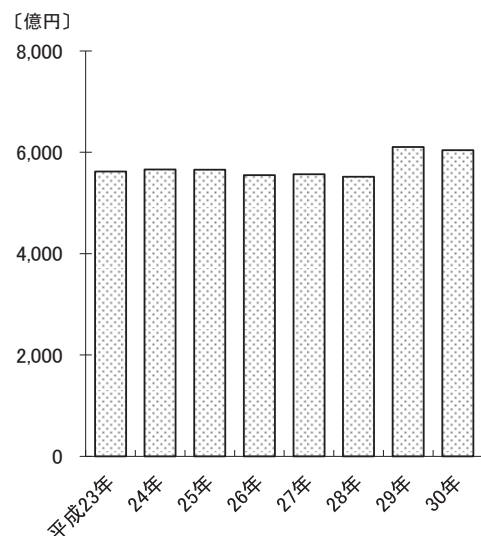

※従業者数4人以上の製造業を営む事業所。

※平成23年、27年「製造品出荷額等」、28年「事業所数」「従業者数」は、経済センサスー活動調査の数値。

※平成27年は調査未実施のため、「事業所数」「従業者数」の数値なし。

※令和元年の製造品出荷額等は、令和2年に調査するため数値なし。

## 長野県と諏訪地方の工業規模の推移

年別	長野県 総数			諏訪地方 総数			諏訪地方対長野県比		
	事業所数	従業者数 人	製造品出荷額等 万円	事業所数	従業者数 人	製造品出荷額等 万円	事業所数 %	従業者数 %	製造品出荷額等 %
平成23	5,814	186,568	528,283,600	891	25,809	56,194,049	15.3	13.8	10.6
24	5,470	187,888	508,780,542	834	25,000	56,634,248	15.2	13.3	11.1
25	5,276	189,150	511,253,544	809	24,876	56,566,760	15.3	13.2	11.1
26	5,193	190,884	545,478,425	801	25,140	55,495,887	15.4	13.2	10.2
27	…	…	587,943,220	…	…	55,664,359	…	…	9.5
28	5,562	188,720	583,193,468	867	24,899	55,160,379	15.6	13.2	9.5
29	4,994	198,887	616,813,471	786	26,887	61,042,610	15.7	13.5	9.9
30	4,932	202,731	646,590,595	797	27,418	60,401,061	16.2	13.5	9.3
令和元	4,825	204,917	…	775	27,667	…	16.1	13.5	…

年別	岡谷市			諏訪市			茅野市		
	事業所数	従業者数 人	製造品出荷額等 万円	事業所数	従業者数 人	製造品出荷額等 万円	事業所数	従業者数 人	製造品出荷額等 万円
平成23	290	7,690	18,741,357	222	5,178	8,328,662	202	7,049	16,985,405
24	266	7,331	21,924,083	193	4,628	8,006,703	202	7,478	16,991,595
25	257	7,167	21,525,443	183	4,546	7,679,776	214	7,995	18,151,815
26	254	7,305	18,649,248	175	4,428	7,890,722	223	8,331	19,826,359
27	…	…	17,474,183	…	…	8,618,400	…	…	20,485,832
28	274	6,830	16,031,769	195	4,609	9,447,874	231	8,120	19,335,738
29	255	7,631	18,476,285	173	4,884	10,149,252	211	8,489	21,370,169
30	257	7,950	19,120,606	176	4,999	10,012,331	216	8,932	22,828,736
令和元	251	8,037	…	172	5,190	…	208	8,914	…

年別	下諏訪町			富士見町			原村		
	事業所数	従業者数 人	製造品出荷額等 万円	事業所数	従業者数 人	製造品出荷額等 万円	事業所数	従業者数 人	製造品出荷額等 万円
平成23	96	1,915	3,437,630	62	3,696	7,938,405	19	281	762,590
24	89	1,839	3,168,309	65	3,390	5,920,414	19	334	623,144
25	79	1,650	2,954,839	59	3,216	5,630,116	17	302	624,771
26	74	1,655	1,669,139	58	3,124	6,781,804	17	297	678,615
27	…	…	2,417,570	…	…	6,262,800	…	…	405,574
28	81	1,772	2,523,414	65	3,294	6,988,642	21	274	832,942
29	74	2,012	2,667,217	57	3,526	7,501,821	16	345	877,866
30	73	2,005	2,607,596	59	3,211	5,021,292	16	321	810,500
令和元	72	1,983	…	56	3,205	…	16	338	…

※従業者数4人以上の製造業を営む事業所。

工業統計調査

※平成23年、27年「製造品出荷額等」、28年「事業所数」「従業者数」は、経済センサスー活動調査の数値。

※平成27年は調査未実施のため、「事業所数」「従業者数」の数値なし。

※令和元年の製造品出荷額等は、令和2年に調査するため数値なし。

## 長野県・諏訪地方製造品出荷額等の比較

市町村	事業所数	従業者数 人	経理項目			
			現金 給与総額 万円	原材料 使用額等 万円	製造品 出荷額等 万円	粗付加 価値額 万円
県 総 数	4,825	204,917	93,559,511	391,894,543	646,590,595	243,924,234
諏訪地方計	775	27,667	12,914,957	33,400,838	60,401,061	25,845,783
岡谷市	251	8,037	3,753,718	9,135,777	19,120,606	9,518,794
諏訪市	172	5,190	2,154,118	5,171,063	10,012,331	4,588,820
茅野市	208	8,914	3,927,660	13,837,003	22,828,736	8,614,994
下諏訪町	72	1,983	1,018,705	1,474,560	2,607,596	1,064,744
富士見町	56	3,205	1,914,174	3,380,495	5,021,292	1,664,253
原村	16	338	146,582	401,940	810,500	394,178

※従業者数4人以上の製造業を営む事業所。

2019年工業統計調査

※経理項目の数値は平成30年の実績。



諏訪湖を囲む地域別工業規模の分布(令和元年)

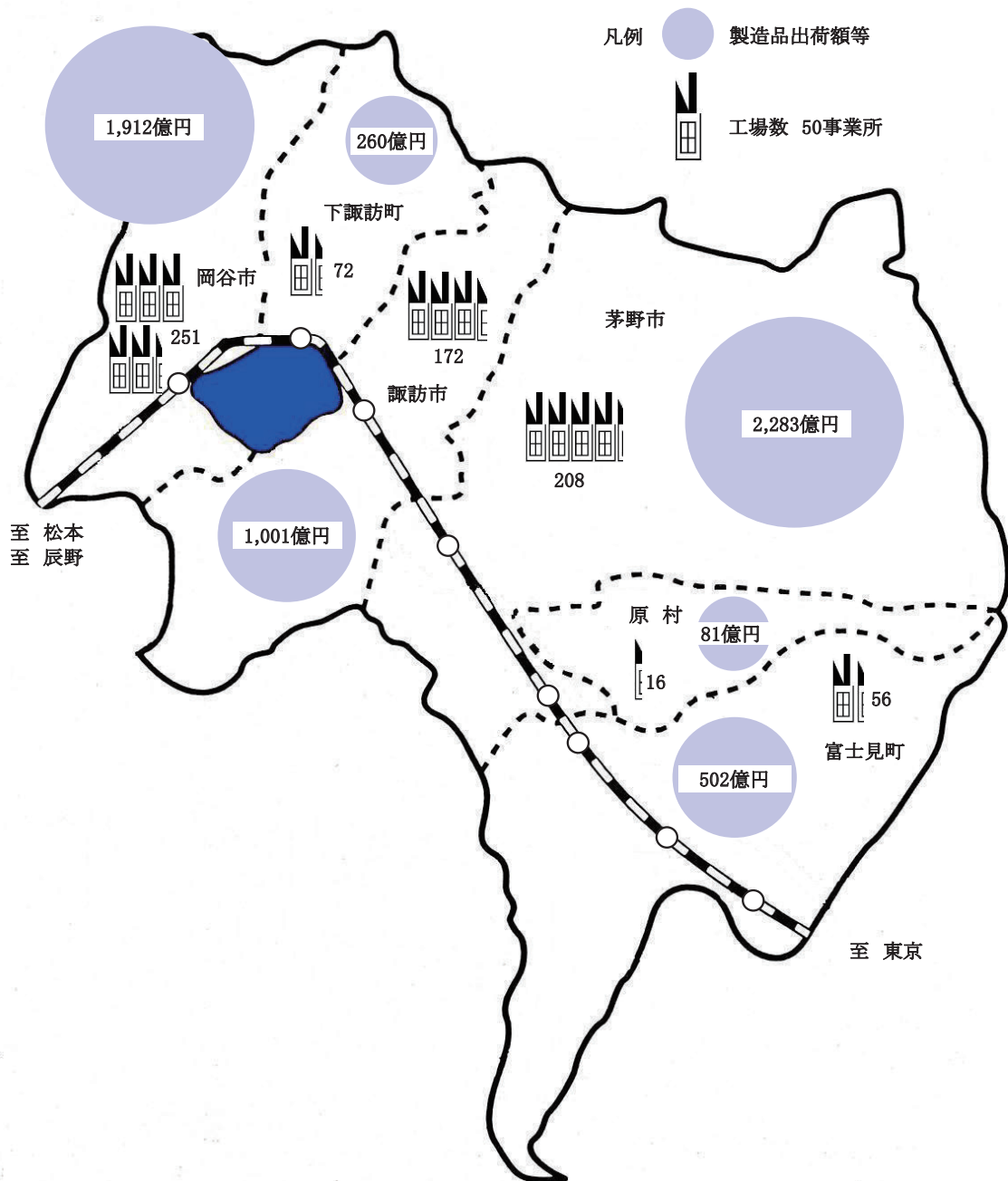

※従業者数4人以上の製造業を営む事業所。  
 ※製造品出荷額等は平成30年実績。

### (3) 商業

#### 商店数・従業者数・年間販売額

市町村	平成14年			平成16年			平成19年		
	商店数	従業者数	販売額	商店数	従業者数	販売額	商店数	従業者数	販売額
県総数	30,731	197,604	646,442,040	29,538	187,479	606,290,063	27,362	183,819	583,218,741
諏訪地方計	2,867	17,831	50,492,598	2,725	17,092	51,081,097	2,605	16,891	52,567,491
岡谷市	766	4,693	13,353,942	738	4,575	13,222,033	692	4,595	14,937,627
諏訪市	946	6,249	21,452,189	880	5,726	21,621,302	821	5,470	20,206,904
茅野市	573	3,627	8,262,574	559	3,709	8,622,556	569	3,749	9,561,997
下諏訪町	371	2,126	5,040,693	338	1,885	4,903,104	314	1,812	4,945,569
富士見町	154	896	1,839,021	145	859	1,856,432	136	873	1,996,517
原村	57	240	544,179	65	338	855,670	73	392	918,877

市町村	平成24年			平成26年			平成28年		
	商店数	従業者数	販売額	商店数	従業者数	販売額	商店数	従業者数	販売額
県総数	20,175	132,136	443,610,591	19,989	141,126	499,484,600	20,725	146,166	547,708,564
諏訪地方計	1,917	11,526	38,600,945	1,857	12,383	40,881,500	1,930	12,636	42,465,893
岡谷市	524	3,313	9,759,871	511	3,371	10,746,900	507	3,350	11,107,767
諏訪市	620	3,895	16,891,787	594	4,293	16,525,400	604	4,391	17,790,350
茅野市	424	2,425	6,046,767	426	2,854	7,463,900	472	2,961	8,351,326
下諏訪町	231	1,256	4,639,349	193	1,140	3,806,500	216	1,228	3,719,685
富士見町	80	520	1,024,797	90	522	1,567,200	94	541	1,189,344
原村	38	117	238,374	43	203	771,600	37	165	307,421

※平成16年は簡易調査。

※平成24年及び平成28年は経済センサスー活動調査。

※販売額は前年度実績数値。

商業統計調査

## 産業中分類別商店数

産業中分類	総数	岡谷市	諏訪市	茅野市	下諏訪町	富士見町	原村
総数	1,930	507	604	472	216	94	37
卸売業計	530	142	217	97	46	21	7
各種商品卸売業	3	1	1	—	—	1	—
繊維・衣服等卸売業	8	2	4	1	—	1	—
飲食料品卸売業	96	18	48	22	2	3	3
建築材料、鉱物・金属材料等卸売業	154	50	48	28	20	8	—
機械器具卸売業	175	54	78	25	15	3	—
その他の卸売業	94	17	38	21	9	5	4
小売業計	1,400	365	387	375	170	73	30
各種商品小売業	4	—	—	2	1	1	—
織物・衣服・身の回り品小売業	180	44	59	44	21	10	2
飲食料品小売業	402	101	103	106	61	22	9
機械器具小売業	250	66	80	66	26	7	5
その他の小売業	513	135	132	148	55	32	11
無店舗小売業	51	19	13	9	6	1	3

平成28年経済センサス—活動調査

## 産業中分類別従業者数

単位:人

産業中分類	総数	岡谷市	諏訪市	茅野市	下諏訪町	富士見町	原村
総数	12,636	3,350	4,391	2,961	1,228	541	165
卸売業計	3,272	945	1,437	503	266	93	28
各種商品卸売業	16	5	7	—	—	4	—
繊維・衣服等卸売業	24	9	10	4	—	1	—
飲食料品卸売業	724	143	420	115	15	14	17
建築材料、鉱物・金属材料等卸売業	1,039	375	323	155	161	25	—
機械器具卸売業	1,039	354	479	129	60	17	—
その他の卸売業	430	59	198	100	30	32	11
小売業計	9,364	2,405	2,954	2,458	962	448	137
各種商品小売業	247	—	—	153	89	5	—
織物・衣服・身の回り品小売業	660	160	210	166	81	41	2
飲食料品小売業	3,434	847	1,165	874	326	137	85
機械器具小売業	1,377	353	539	288	154	34	9
その他の小売業	3,353	929	913	945	301	230	35
無店舗小売業	293	116	127	32	11	1	6

平成28年経済センサス—活動調査



## 産業中分類別年間販売額

単位: 万円

産業中分類	総数	岡谷市	諏訪市	茅野市	下諏訪町	富士見町	原村
総数	42,465,893	11,107,767	17,790,350	8,351,326	3,719,685	1,189,344	307,421
卸売業計	22,540,283	6,100,241	11,293,519	3,089,278	1,711,190	260,309	85,746
各種商品卸売業	X	X	X	-	-	X	-
繊維・衣服等卸売業	X	X	18,914	X	-	X	-
飲食料品卸売業	X	621,516	1,877,979	906,117	X	X	63,547
建築材料、鉱物・金属材料等卸売業	7,368,240	1,988,846	3,569,790	865,091	827,502	117,011	-
機械器具卸売業	9,251,204	2,986,539	4,789,757	938,529	508,163	28,216	-
その他の卸売業	X	434,829	X	X	X	X	22,199
小売業計	19,925,610	5,007,526	6,496,831	5,262,048	2,008,495	929,035	221,675
各種商品小売業	X	-	-	X	X	X	-
織物・衣服・身の回り品小売業	X	185,566	360,502	307,288	103,895	X	X
飲食料品小売業	6,290,609	1,742,928	2,170,921	1,321,303	630,214	294,075	131,168
機械器具小売業	4,423,266	945,353	1,858,998	1,052,391	481,450	71,751	13,323
その他の小売業	X	1,896,464	1,911,404	X	X	X	X
無店舗小売業	X	237,215	195,006	178,870	15,156	X	X

平成28年経済センサスー活動調査

### 商店数

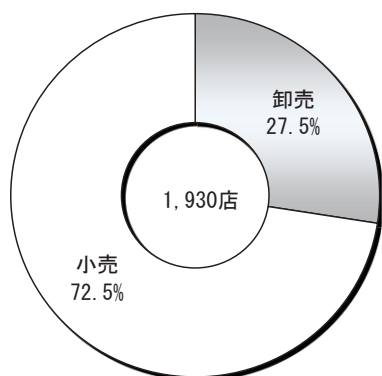

### 従業者数

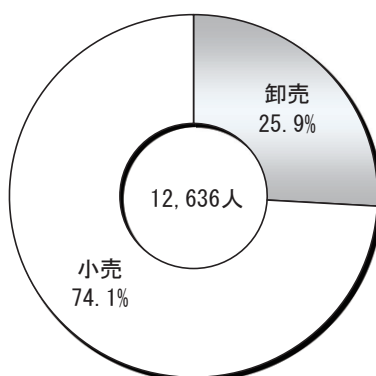

### 年間販売額

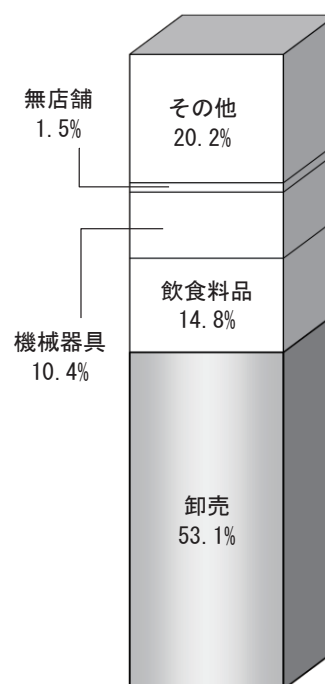
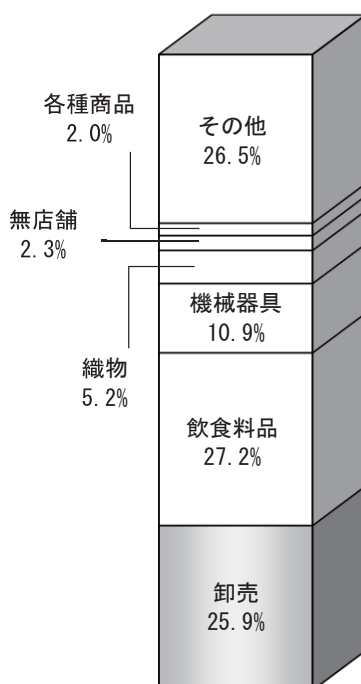
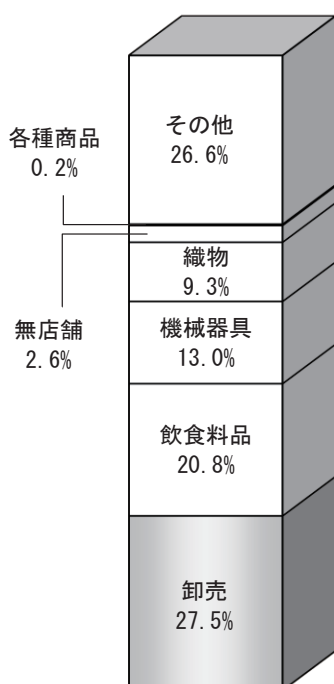
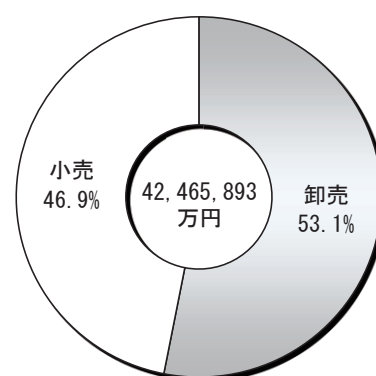

(4) 農業

販売農家人口

各年2月1日 単位:人

市 町 村		販 売 農 家			年 齢 階 級 別		
		計	男	女	14歳以下	15~59歳	60歳以上
県 総 数	2005	308,597	152,779	155,818	34,886	150,367	123,344
	2010	240,093	119,260	120,833	23,650	109,768	106,675
	2015	185,033	92,658	92,375	14,808	78,303	91,922
諏訪地方計	2005	16,008	8,006	8,002	1,773	7,728	6,507
	2010	12,491	6,243	6,248	1,179	5,756	5,556
	2015	10,046	5,051	4,995	794	4,337	4,915
岡 谷 市	2005	604	302	302	73	273	258
	2010	449	225	224	29	219	201
	2015	295	148	147	18	123	154
諏 訪 市	2005	2,365	1,172	1,193	265	1,149	951
	2010	1,862	914	948	188	818	856
	2015	1,490	739	751	125	633	732
茅 野 市	2005	6,517	3,283	3,234	720	3,122	2,675
	2010	5,141	2,582	2,559	463	2,374	2,304
	2015	4,123	2,074	2,049	304	1,743	2,076
下 諏 訪 町	2005	175	88	87	18	77	80
	2010	111	60	51	6	46	59
	2015	69	40	29	3	27	39
富 士 見 町	2005	3,630	1,796	1,834	389	1,794	1,447
	2010	2,742	1,382	1,360	292	1,256	1,194
	2015	2,189	1,112	1,077	189	928	1,072
原 村	2005	2,717	1,365	1,352	308	1,313	1,096
	2010	2,186	1,080	1,106	201	1,043	942
	2015	1,880	938	942	155	883	842

各年農林業センサス

過去一年間の主な状態別世帯員数(販売農家)

平成27年2月1日 単位:人

市 町 村	15歳以上 総数	主 に 仕 事								主 に 家 事・育 児		学 生		そ の 他		
		小 計	自 営 農 業 が 主		勤 務 が 主		農 業 以 外 の 自 営 業 が 主		男	女	男	女	男	女	男	女
			男	女	男	女	男	女								
県 総 数	170,225	135,261	40,152	33,319	31,584	24,338	3,769	2,099	96	10,698	5,172	4,908	4,323	9,767		
諏訪地方計	9,252	7,374	2,143	1,841	1,672	1,324	274	120	7	566	288	279	250	488		
岡 谷 市	277	203	68	48	43	25	13	6	—	28	12	9	8	17		
諏 訪 市	1,365	1,039	322	231	227	173	60	26	1	124	38	49	30	84		
茅 野 市	3,819	3,069	844	755	729	590	106	45	1	223	119	101	114	192		
下 諏 訪 町	66	57	18	15	12	6	4	2	—	4	2	1	1	1		
富 士 見 町	2,000	1,602	455	364	386	320	52	25	4	105	62	59	48	120		
原 村	1,725	1,404	436	428	275	210	39	16	1	82	55	60	49	74		

2015年農林業センサス

## 専・兼業別農家数(販売農家)

各年2月1日 単位:戸

市町村	総数	専業			兼業								
					小計			第1種(※1)			第2種(※2)		
		2015	2005	2010	2015	2005	2010	2015	2005	2010	2015	2005	2010
県総数	51,777	16,441	16,742	17,229	58,278	45,334	34,548	11,696	8,381	6,004	46,582	36,953	28,544
諏訪地方計	2,759	778	841	905	3,006	2,322	1,854	704	446	265	2,302	1,876	1,589
岡谷市	79	36	30	33	107	84	46	25	18	3	82	66	43
諏訪市	403	99	126	120	452	345	283	65	38	30	387	307	253
茅野市	1,158	327	333	375	1,222	976	783	234	160	86	988	816	697
下諏訪町	21	11	11	8	34	21	13	3	5	1	31	16	12
富士見町	598	153	162	185	694	532	413	163	101	64	531	431	349
原村	500	152	179	184	497	364	316	214	124	81	283	240	235

※1 農業所得を主とする兼業農家。  
 ※2 農業所得を従とする兼業農家。

各年農林業センサス

## 主・副業別農家数(販売農家)

平成27年2月1日 単位:戸

市町村	計	主業農家		準主業農家		副業的農家	
			65歳未満の農業専従者がいる		65歳未満の農業専従者がいる		
県総数	2005	74,719	14,182	12,367	17,558	6,937	42,979
	2010	62,076	11,460	9,869	14,357	5,797	36,259
	2015	51,777	9,798	8,513	9,715	4,149	32,264
諏訪地方計		2,759	516	461	536	211	1,707
岡谷市		79	17	16	22	10	40
諏訪市		403	51	46	65	28	287
茅野市		1,158	171	148	229	89	758
下諏訪町		21	3	3	4	2	14
富士見町		598	108	94	109	33	381
原村		500	166	154	107	49	227

各年農林業センサス

## 農産物販売金額1位の部門別農家数(販売農家)

平成27年2月1日 単位:戸

市町村	稲作	麦類作	雑穀類 豆	露地野菜	施設野菜	果樹類	花木	工芸作物	その他の作物	酪農	肉用牛	養豚	養鶏	その他の畜産	養蚕	合計
県総数	20,498	134	803	6,703	973	15,363	1,754	138	510	308	283	40	31	28	4	47,570
諏訪地方計	1,386	-	61	555	116	67	352	-	14	22	5	1	1	-	1	2,581
岡谷市	21	-	1	16	8	5	15	-	2	-	1	-	-	-	-	69
諏訪市	255	-	2	53	17	24	16	-	-	4	1	1	-	-	-	373
茅野市	649	-	15	200	42	18	150	-	1	1	2	-	1	-	1	1,080
下諏訪町	-	-	1	3	2	11	1	-	-	-	-	-	-	-	-	18
富士見町	315	-	37	66	9	7	100	-	6	16	-	-	-	-	-	556
原村	146	-	5	217	38	2	70	-	5	1	1	-	-	-	-	485

2015年農林業センサス

## 農産物販売金額規模別農家数(販売農家)

平成27年2月1日 単位:戸

市町村	販売なし	50万円未満	50～100	100～200	200～300	300～500	500～700	700～1,000	1,000～1,500	1,500万円以上	合計
県総数	4,207	18,538	8,369	6,634	3,679	3,272	1,676	1,688	1,385	2,329	51,777
諏訪地方計	178	1,063	444	315	170	187	91	98	85	128	2,759
岡谷市	10	25	15	10	4	7	1	2	3	2	79
諏訪市	30	208	60	41	12	13	5	13	12	9	403
茅野市	78	479	211	136	69	70	26	37	27	25	1,158
下諏訪町	3	2	2	5	3	2	4	—	—	—	21
富士見町	42	237	92	56	37	45	19	19	19	32	598
原村	15	112	64	67	45	50	36	27	24	60	500

2015年農林業センサス

## 保有山林面積規模別経営体数と面積(林業経営体)

平成27年2月1日

市町村	保有山林面積規模別林業経営体数										保有山林面積(ha)
	計	保有山林なし	3ha未満	3～5	5～10	10～20	20～30	30～50	50～100	100ha以上	
県総数	2,745	64	36	817	713	491	184	125	112	203	168,717
諏訪地方計	X	X	X	X	X	X	X	X	X	X	X
岡谷市	19	1	1	3	2	—	—	2	3	7	3,430
諏訪市	21	—	1	2	2	2	—	3	2	9	3,264
茅野市	62	5	1	8	7	7	4	9	7	14	5,430
下諏訪町	3	—	—	1	1	1	—	—	—	—	24
富士見町	35	—	1	20	6	3	2	1	1	1	494
原村	2	X	X	X	X	X	X	X	X	X	X

※林業経営体:保有山林面積が3ha以上又は委託を受けて、

育林若しくは素材生産又は立木を購入して行う者をいう。

※保有山林面積には居住市町村以外の保有山林も含む。

2015年農林業センサス

## 経営耕地面積規模別農家数(総農家)

平成27年2月1日 単位:戸

市町村	計	販売農家									自給的農家	
		経営耕地なし	0.3未満	0.3～0.5	0.5～1.0	1.0～1.5	1.5～2.0	2.0～3.0	3.0～5.0	5.0ha以上		
県総数	2005	126,857	—	1,546	22,222	30,220	10,680	4,509	3,081	1,568	893	52,138
	2010	117,316	133	1,070	17,681	25,067	9,023	3,714	2,765	1,558	1,065	55,240
	2015	104,759	136	996	14,001	20,316	7,646	3,293	2,560	1,640	1,189	52,982
諏訪地方計	5,830	2	30	652	1,056	465	223	150	88	93	3,071	
岡谷市	512	2	6	39	25	2	1	1	1	2	433	
諏訪市	982	—	4	139	184	39	12	8	3	14	579	
茅野市	2,452	—	3	290	461	217	91	47	24	25	1,294	
下諏訪町	147	—	4	9	4	3	—	1	—	—	126	
富士見町	1,070	—	7	109	223	111	57	41	22	28	472	
原村	667	—	6	66	159	93	62	52	38	24	167	

2015年農林業センサス

## 経営耕地種類別面積（総農家）

平成27年2月1日 単位：アール

市町村	総面積	販売農家			自給的農家	1戸平均 耕地面積	
		田	畑	樹園地			
県総数	2005	8,080,782	3,898,865	1,996,977	1,224,375	960,565	64
	2010	7,436,490	3,374,939	1,909,873	1,139,753	1,011,925	63
	2015	6,822,785	3,064,806	1,749,367	1,043,253	965,359	65
諏訪地方計	413,071	233,328	118,972	5,323	55,448	71	
岡谷市	12,596	2,395	2,554	187	7,460	25	
諏訪市	52,271	28,058	11,322	2,204	10,687	53	
茅野市	150,331	87,356	37,869	1,505	23,601	61	
下諏訪町	3,371	336	192	748	2,095	23	
富士見町	103,599	65,134	29,397	543	8,525	97	
原村	90,903	50,049	37,638	136	3,080	136	

2015年農林業センサス

## 農業用機械の所有農家数と所有台数（販売農家）

平成27年2月1日

市町村	動力田植機		トラクター		コンバイン	
	農家数	台数	農家数	台数	農家数	台数
県総数	25,428	26,050	37,790	48,942	9,894	10,474
諏訪地方計	1,949	1,983	2,511	3,340	1,081	1,102
岡谷市	48	49	63	71	22	22
諏訪市	256	260	317	369	133	134
茅野市	905	922	1,114	1,364	474	483
下諏訪町	9	9	10	10	1	1
富士見町	410	418	534	712	270	275
原村	321	325	473	814	181	187

2015年農林業センサス

## 家畜等の飼養頭羽数（販売農家）

平成27年2月1日

市町村	乳用牛		肉用牛		豚		採卵鶏		その他 農家数	
	飼養 農家数	飼養頭数	飼養 農家数	飼養頭数	飼養 農家数	飼養頭数	飼養 農家数	飼養羽数		
県総数	2005	667	23,204	817	22,380	108	59,684	166	4,146	...
	2010	477	18,114	629	18,118	77	42,113	106	1,955	1,241
	2015	379	15,329	521	18,027	65	27,061	98	1,525	853
諏訪地方計	24	X	16	X	2	X	7	X	42	
岡谷市	-	-	1	X	-	-	1	X	3	
諏訪市	4	128	3	X	1	X	-	-	4	
茅野市	1	X	2	X	-	-	3	326	8	
下諏訪町	-	-	-	-	-	-	-	-	1	
富士見町	16	779	7	X	-	-	1	X	8	
原村	3	130	3	X	1	X	2	X	18	

※飼養羽数の県総数については、100羽単位。

2015年農林業センサス

## (5) 漁 業

### 諏訪湖の漁獲高

単位:t

種 類	漁 獲 高				
	平成27年度	平成28年度	平成29年度	平成30年度	令和元年度
ワカサギ	11.9	9.0	11.3	14.2	16.5
コイ	2.7	0.8	1.1	0.9	0.6
フナ	0.5	0.1	0.3	0.1	0.0
エビ類	0.4	0.7	0.4	0.4	0.5
貝類	0.0	0.0	0.0	0.0	0.0
その他	0.2	0.1	0.1	0.1	0.1
計	15.7	10.7	13.2	15.7	17.6

※その他の種類には、ナマズ、ウナギ、アメ（アマゴ）、赤魚（ウグイ）、ドジョウ、ムロ（モロコ）、アユが含まれている。

資料：諏訪湖漁業協同組合

※平成28年度版までは漁協年度（2月～1月）での集計であったが、平成29年度版より一般的な年度（4月～3月）での集計となったことから、平成27年の数値は遡及改定を行ったもの。

### 諏訪湖の漁獲高の推移

漁獲高 [t]

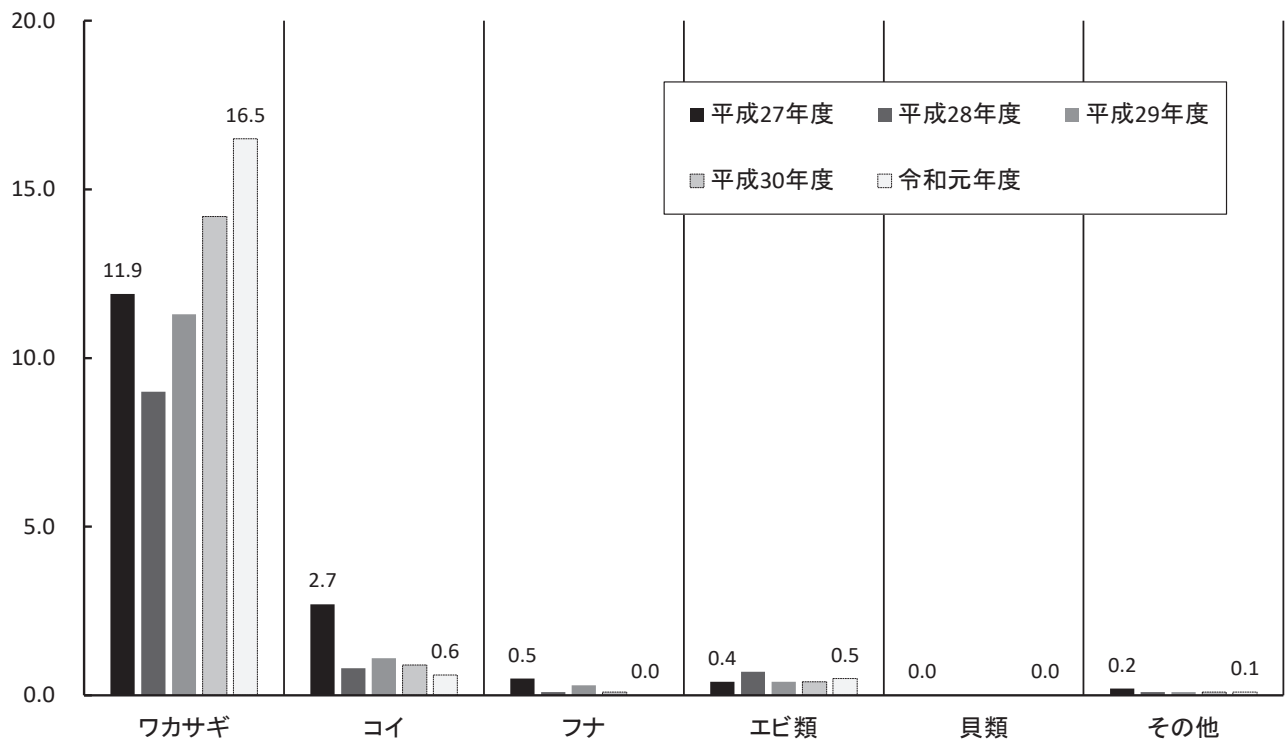

## (6) 観 光

## 観光客数および観光消費額

令和元年

市町村名	観 光 地 名	観 光 客 総 数 ( 延 数 )	観 光 客 数		観 光 消 費 額
			県 内	県 外	
岡 谷 市	鳥居平やまびこ公園	千人 134.3	千人 99.1	千人 35.2	千円 79,860
	塩嶺御野立公園	313.4	244.0	69.4	226,220
諏 訪 市	上諏訪温泉・諏訪湖	4,008.3	816.3	3,192.0	13,012,665
	諏 訪 大 社	562.2	155.4	406.8	1,264,950
	霧ヶ峰高原	2,241.7	746.4	1,495.3	5,281,789
茅 野 市	蓼 科	1,480.8	161.8	1,319.0	4,810,930
	白 樺 湖	786.9	87.1	699.8	2,571,770
	奥 蓼 科 温 泉	93.9	10.3	83.6	197,540
	八 ヶ 岳	185.5	15.8	169.7	540,370
	車 山 高 原	655.7	64.2	591.5	2,193,340
	尖 石 考 古 館	56.3	21.5	34.8	16,890
下 諏 訪 町	下諏訪温泉・諏訪湖	182.0	54.4	127.6	1,051,354
	諏 訪 大 社	604.8	219.1	385.7	60,480
	八 島 高 原	635.2	189.3	445.9	562,142
富 士 見 町	入 笠 山	403.8	77.8	326.0	1,267,280
	富 士 見 高 原	351.3	92.5	258.8	1,283,810
原 村	八ヶ岳中央高原	170.5	65.6	104.9	996,080
計		12,866.6	3,120.6	9,746.0	35,417,470

資料：長野県観光地利用者調査

## 4. 行財政編(資料・各市町村)

### 市 町 村 議 会

令和2年

区 分	岡 谷 市	諏 訪 市	茅 野 市	下 諏 訪 町	富 士 見 町	原 村
議 員 定 数	18	15	18	13	11	11
定 例 会	回 数	4	4	4	4	4
	会 期 日 数	92	81	92	74	55
	付 議 件 数	126	88	81	81	76
	処 理 件 数	126	88	81	81	76
臨 時 会	回 数	—	2	2	4	4
	会 期 日 数	—	2	2	4	4
	付 議 件 数	—	2	2	18	8
	処 理 件 数	—	2	2	18	8
常 任 委 員 会	設 置 数	3	2	4	2	2
	日 数	32	18	27	22	11
	付 議 件 数	64	49	60	71	48
	処 理 件 数	64	49	60	71	48
議 会 運 営	日 数	16	20	18	17	18
	付 議 件 数	—	—	—	—	—
	処 理 件 数	—	—	—	—	—

※付議件数には請願・陳情は含まない。

※常任委員会の日数は、各委員会の延べ日数の合計とし、常任委員会の回数は法によるもので、事実上行われる懇談会・協議会等は含まない。

※付議処理件数は議員発議件数も含める。

### 市 町 村 職 員 数

令和2年12月1日 単位:人

区 分	総 数	岡 谷 市	諏 訪 市	茅 野 市	下 諏 訪 町	富 士 見 町	原 村	
定 数	2,496	904	460	588	235	195	114	
合 計	2,318	874	439	520	218	164	103	
市 町 村 の 事 務 部 局	1,278	350	348	286	142	92	60	
病 院	459	446	—	8	—	—	5	
水 道 ( 温 泉 ) 部 局	110	23	33	27	13	10	4	
議 会 事 務 局	20 (1)	5	5	5	3	1 (1)	1	
選 挙 管 理 委 員 会 事 務 局	9 (3)	3	1	2	1 (2)	1 (1)	1	
監 査 委 員 事 務 局	6 (6)	2	3	1	(3)	(2)	(1)	
公 平 委 員 会 事 務 局	(4)	(3)	—	(1)	—	—	—	
農 業 委 員 会 事 務 局	10	2	1	2	1	3	1	
教 育 委 員 会	計	426	43	48	189	58	57	31
	教 育 委 員 会 事 務 局	113	14	32	42	13	9	3
	学 校	17	7	1	4	1	3	1
	そ の 他 の 教 育 施 設	296	22	15	143	44	45	27
消 防 職 員	(1)	—	—	—	—	(1)	—	

※( )は定数に含まれない。



# 県関係機関行政機構図

令和3年4月1日現在

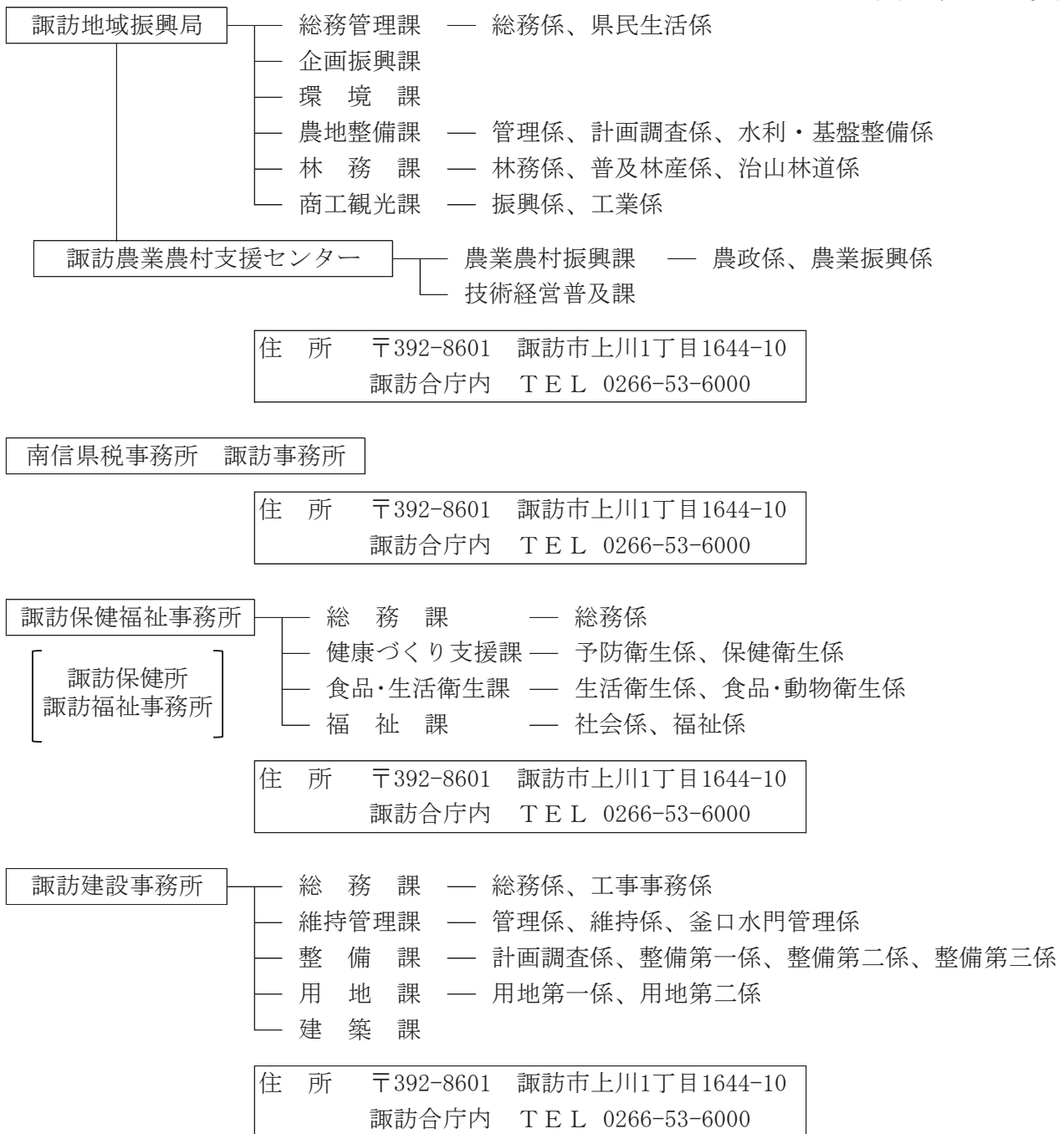

諏訪警察署

- 総務課 — 警務係
- 留置管理課 — 留置管理係
- 会計課 — 会計係
- 生活安全課 — 生活安全係
- 刑事課 — 刑事第一係、刑事第二係、鑑識係
- 地域課 — 企画指導係、指令係、交番、自動車警ら班
- 交通課 — 交通係
- 警備課 — 警備係

住所 〒392-0027 諏訪市湖岸通り1-13-32  
TEL 0266-57-0110

岡谷警察署

- 総務課 — 警務係
- 会計課 — 会計係
- 生活安全課 — 生活安全係
- 刑事課 — 刑事第一係、刑事第二係、鑑識係
- 地域課 — 企画指導係、指令係、交番、自動車警ら班
- 交通課 — 交通係
- 警備課 — 警備係

住所 〒394-0004 岡谷市神明町3-14-31  
TEL 0266-23-0110

茅野警察署

- 総務課 — 警務係
- 会計課 — 会計係
- 生活安全課 — 生活安全係
- 刑事課 — 刑事第一係、刑事第二係、鑑識係
- 地域課 — 企画指導係、指令係、山岳遭難救助係、  
交番・駐在所、自動車警ら班
- 交通課 — 交通係
- 警備課 — 警備係

住所 〒391-0003 茅野市本町西9番39号  
TEL 0266-82-0110

## その他の県の出先機関及び学校一覧

	出先機関名／学校名	住 所	電話番号
県民文化部 関 係	男女共同参画センター	岡谷市長地権現町4-11-51	22-5781
	諏訪児童相談所	諏訪市大字湖南3248-3	52-0056
健康福祉部 関 係	福祉大学校	諏訪市清水2-2-15	52-1459
環境部関係	諏訪湖流域下水道事務所	諏訪市大字豊田字湖畔1866-1	58-2955
産業労働部 関 係	長野県工業技術総合センター 精密・電子技術部門	岡谷市長地片間町1-3-1	23-4000
	長野県創業支援センター岡谷センター	岡谷市長地片間町1-5-16	24-3111
	岡谷技術専門校	岡谷市神明町2-1-36	22-2165
農政部関係	農業試験場原村試験地	原村字向坂上3853-3	79-2713
	水産試験場諏訪支場	下諏訪町6188-10	27-8755
会計局関係	南信会計センター諏訪分室	諏訪市上川1-1644-10	53-6000
特別支援 学 校	諏訪養護学校	富士見町富士見11623-1	62-5600
	花田養護学校	下諏訪町社花田6525-1	28-3033
県立中学校	諏訪清陵高等学校附属中学校	諏訪市清水1-10-1	88-5400
高 等 学 校	富士見高等学校	富士見町富士見3330	62-2282
	茅野高等学校	茅野市宮川11395	72-3175
	東海大学付属諏訪高等学校(私)	茅野市玉川675	72-3147
	諏訪実業高等学校	諏訪市清水3-3663-3	52-0359
	諏訪清陵高等学校	諏訪市清水1-10-1	52-0201
	諏訪二葉高等学校	諏訪市岡村2-13-28	52-4628
	下諏訪向陽高等学校	下諏訪町7401	28-7582
	岡谷東高等学校	岡谷市南宮2-1-17	23-3161
	岡谷南高等学校	岡谷市湖畔3-3-30	23-2355
	岡谷工業高等学校	岡谷市神明町2-10-3	22-2847

# 諏訪広域連合機構図

令和3年4月1日現在

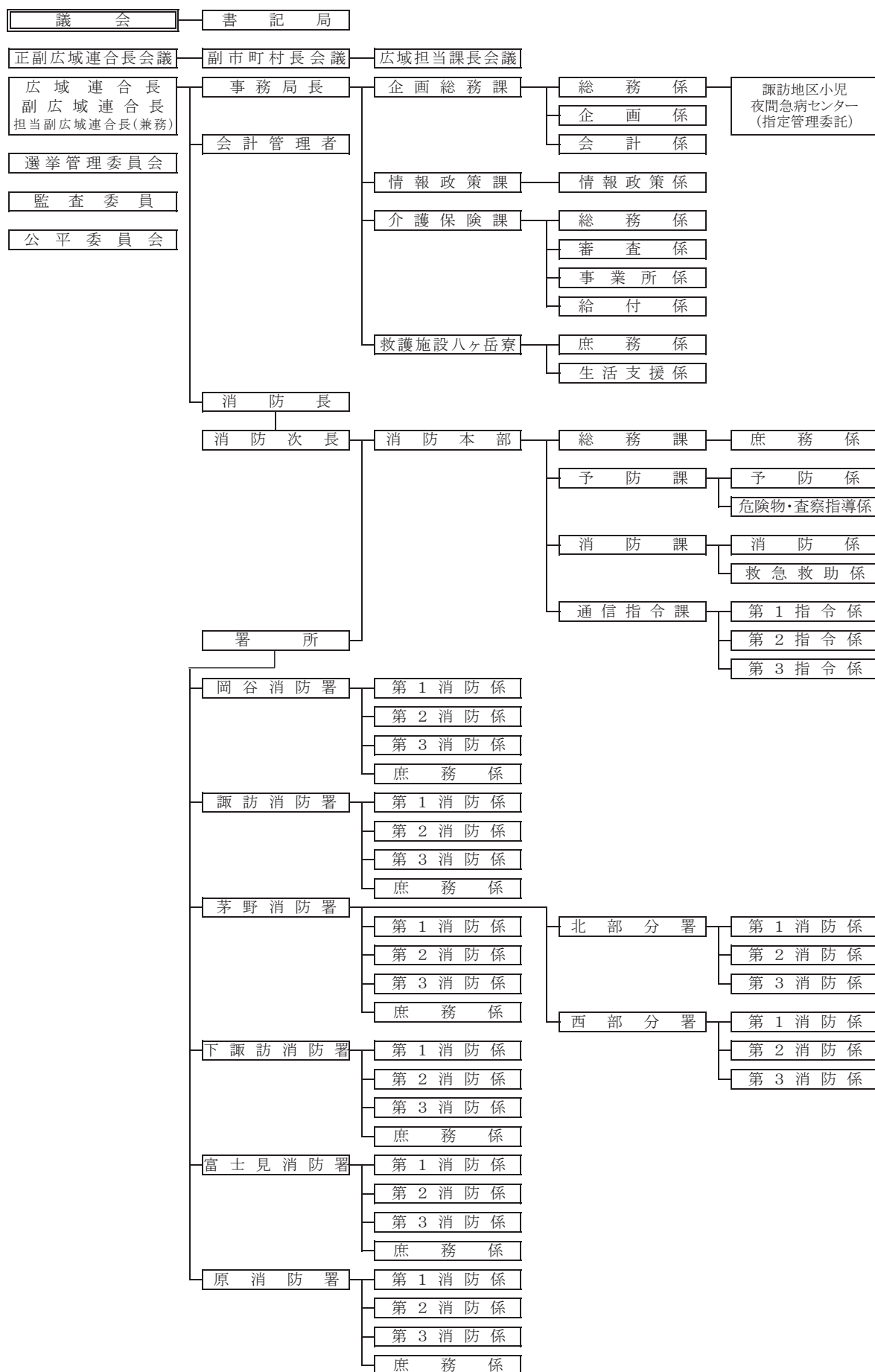

# 岡谷市組織図

令和3年4月1日現在

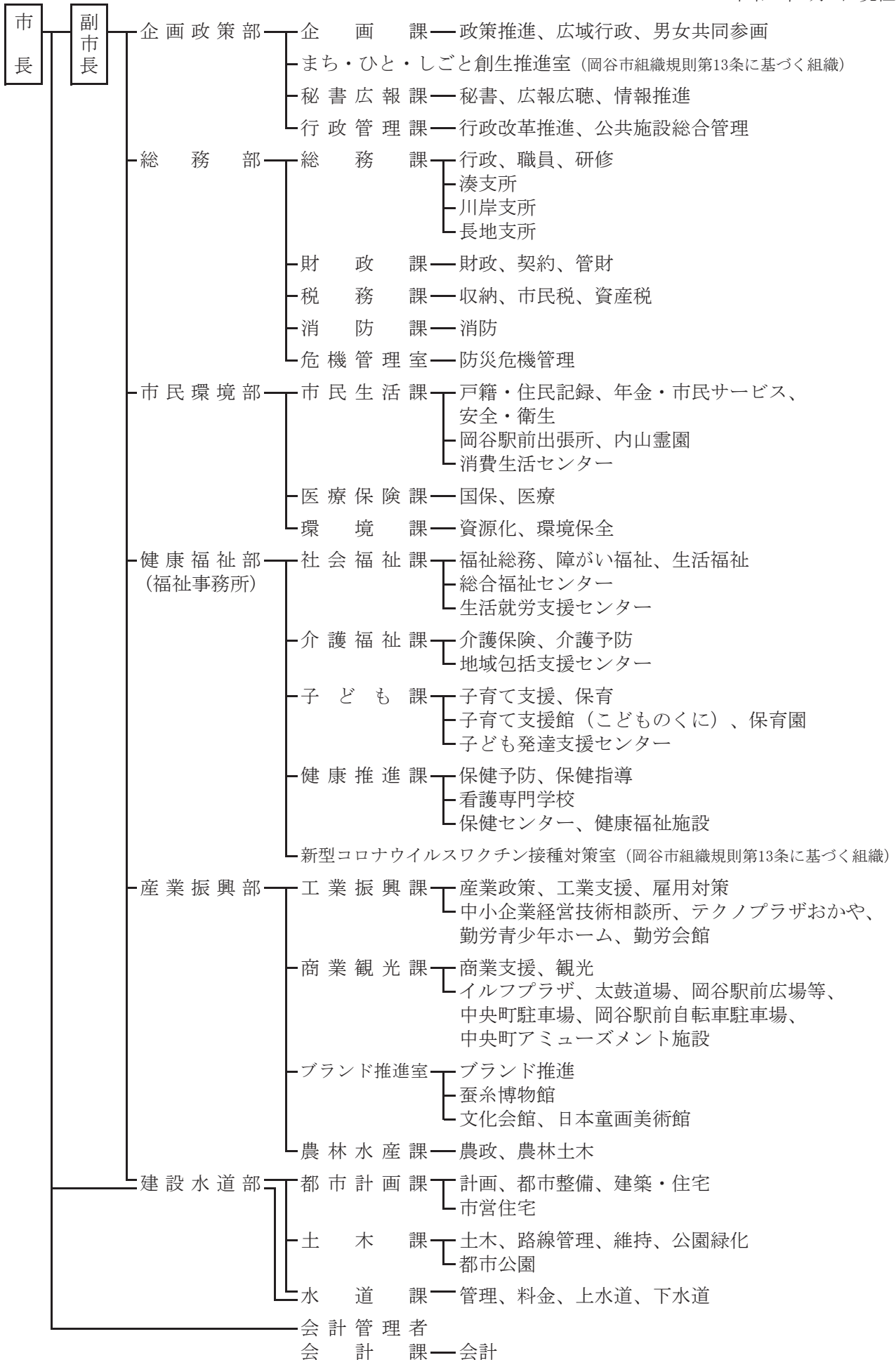

教育委員会

教育長

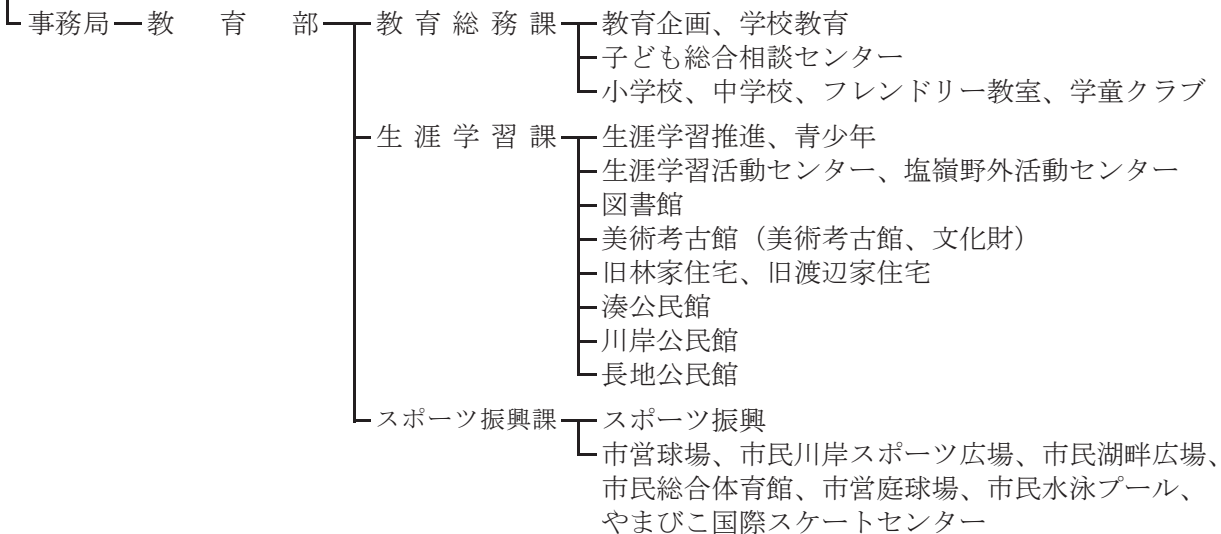

選挙管理委員会——事務局

監査委員——事務局

公平委員会——事務局

農業委員会——事務局——農地

固定資産評価審査委員会——事務局

議 会——事務局——庶務、議事

# 諏訪市行政組織図

令和3年4月1日

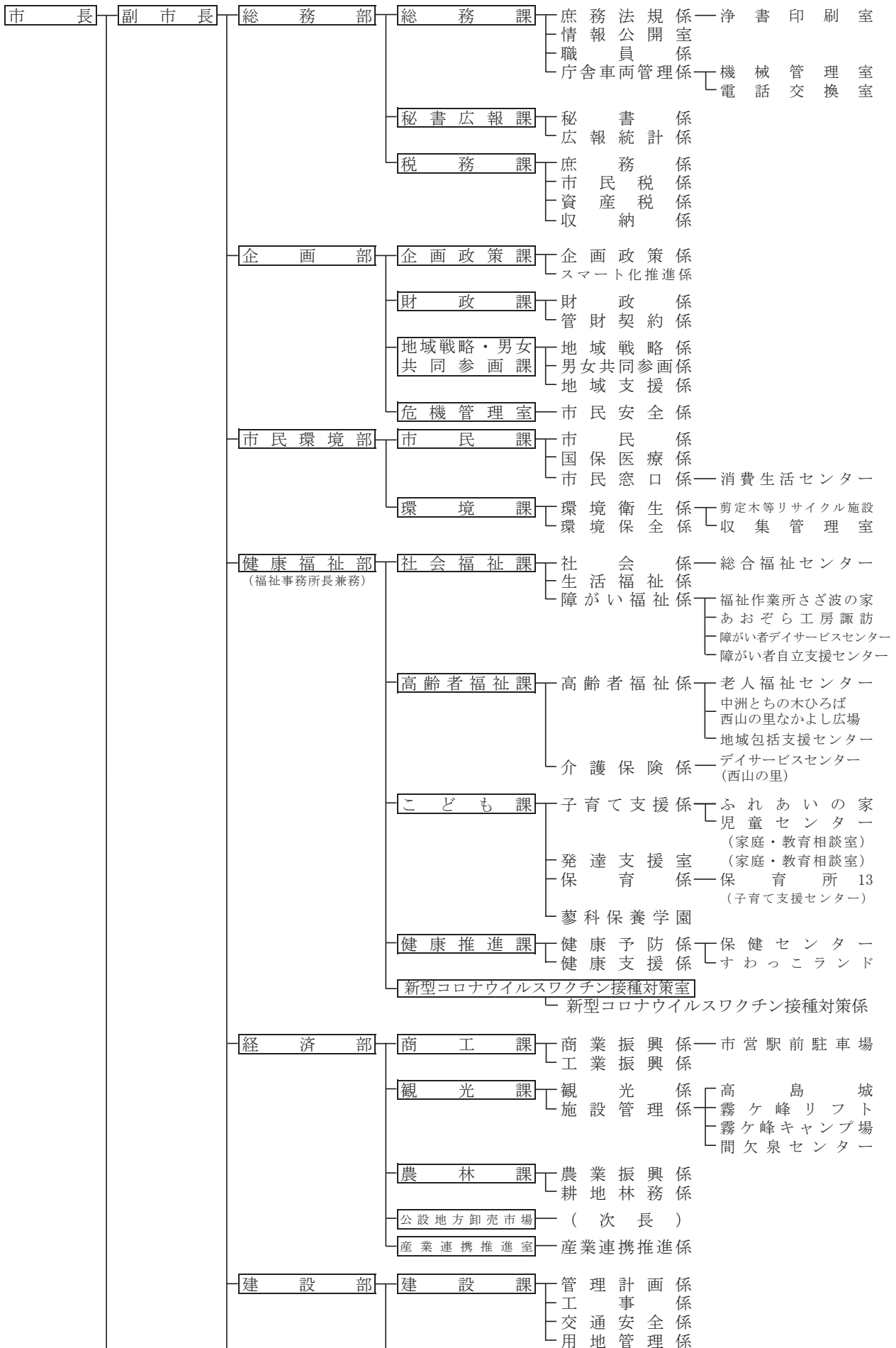

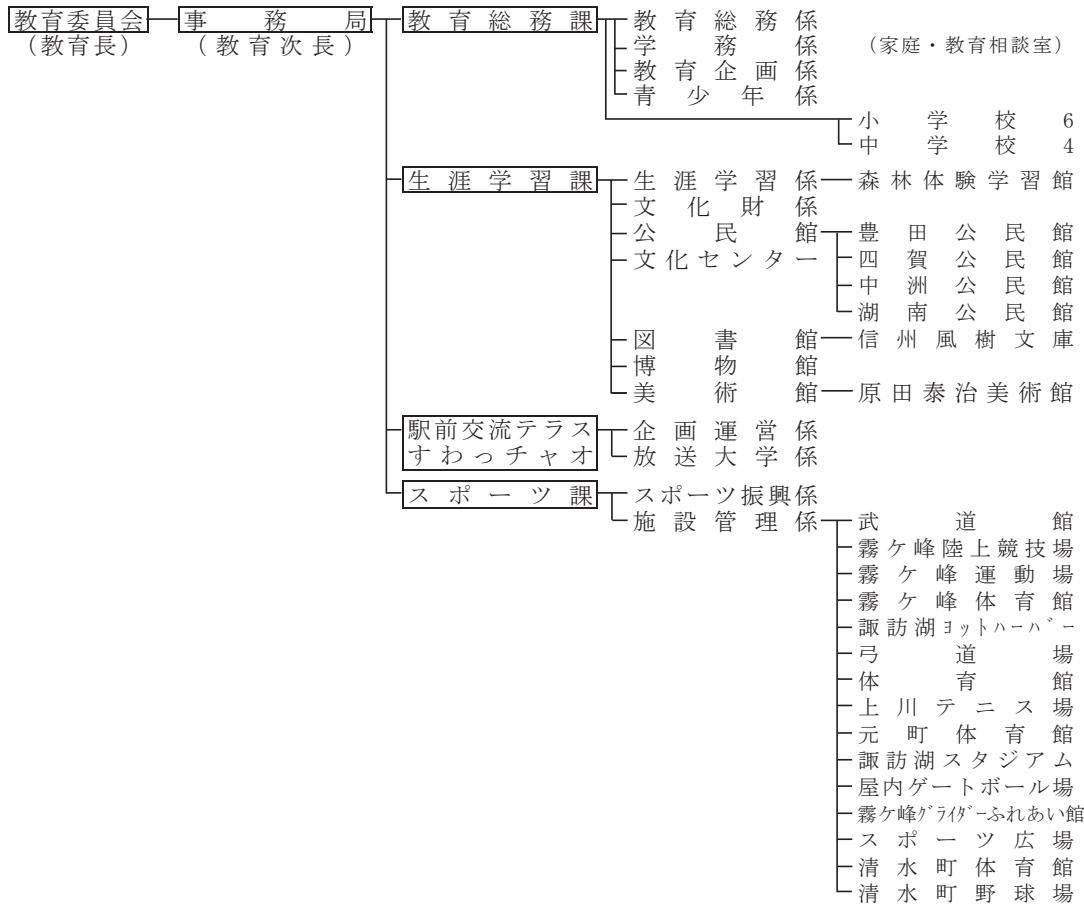
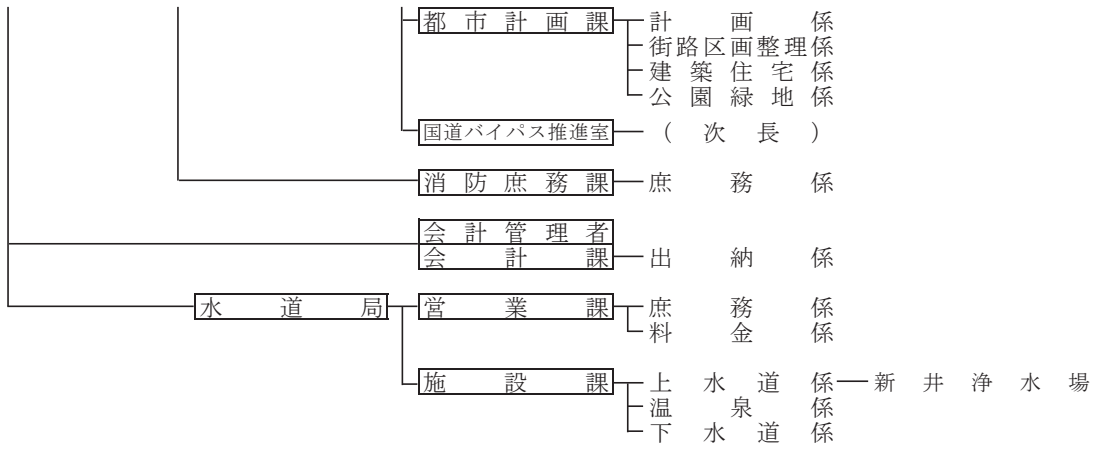

選挙管理委員会 事務局 (局長)

監査委員 事務局 (局長)

公平委員会 事務局 (局長)

農業委員会 事務局 (局長)

固定資産評価審査委員会



# 茅野市行政機構図

令和3年4月1日

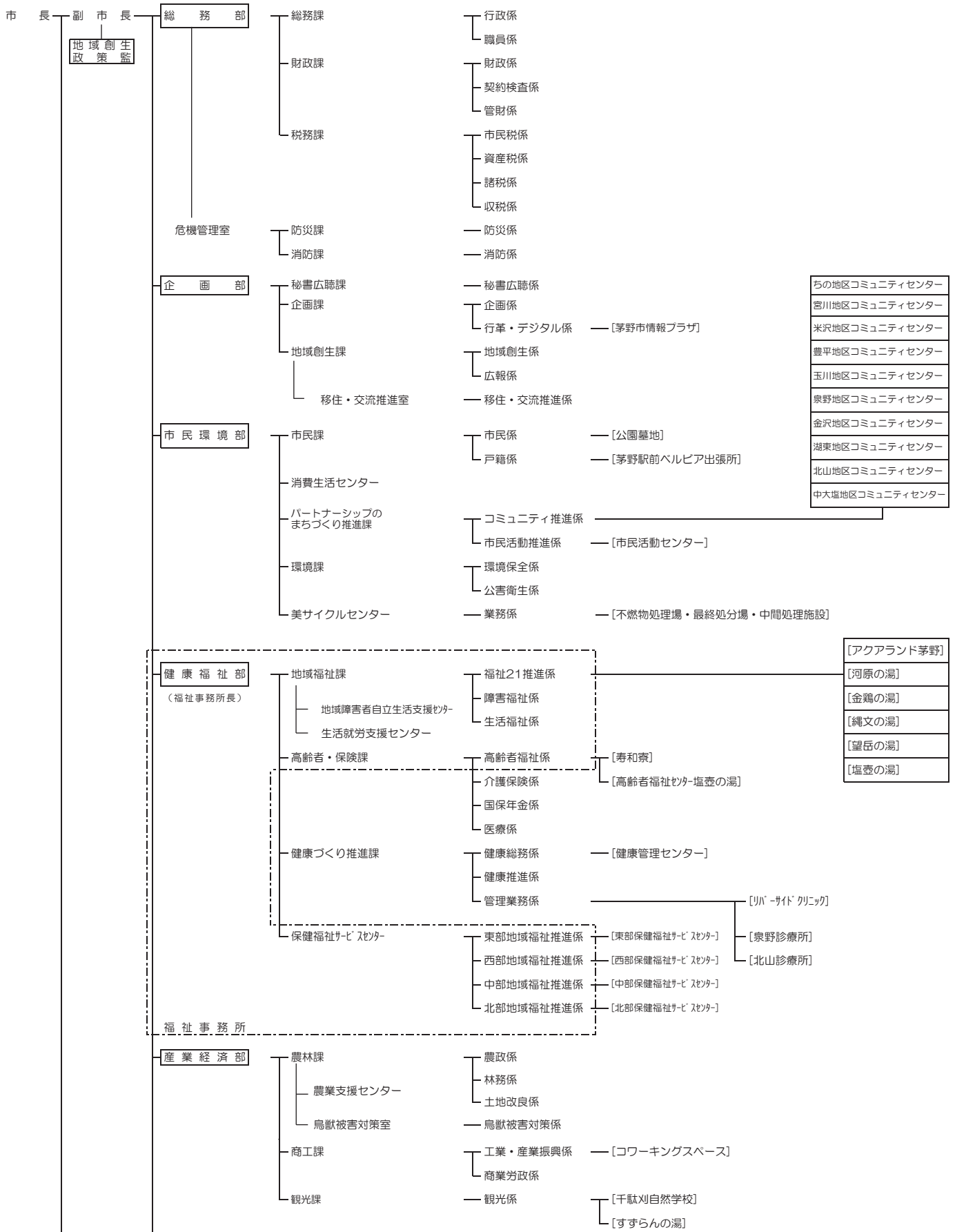

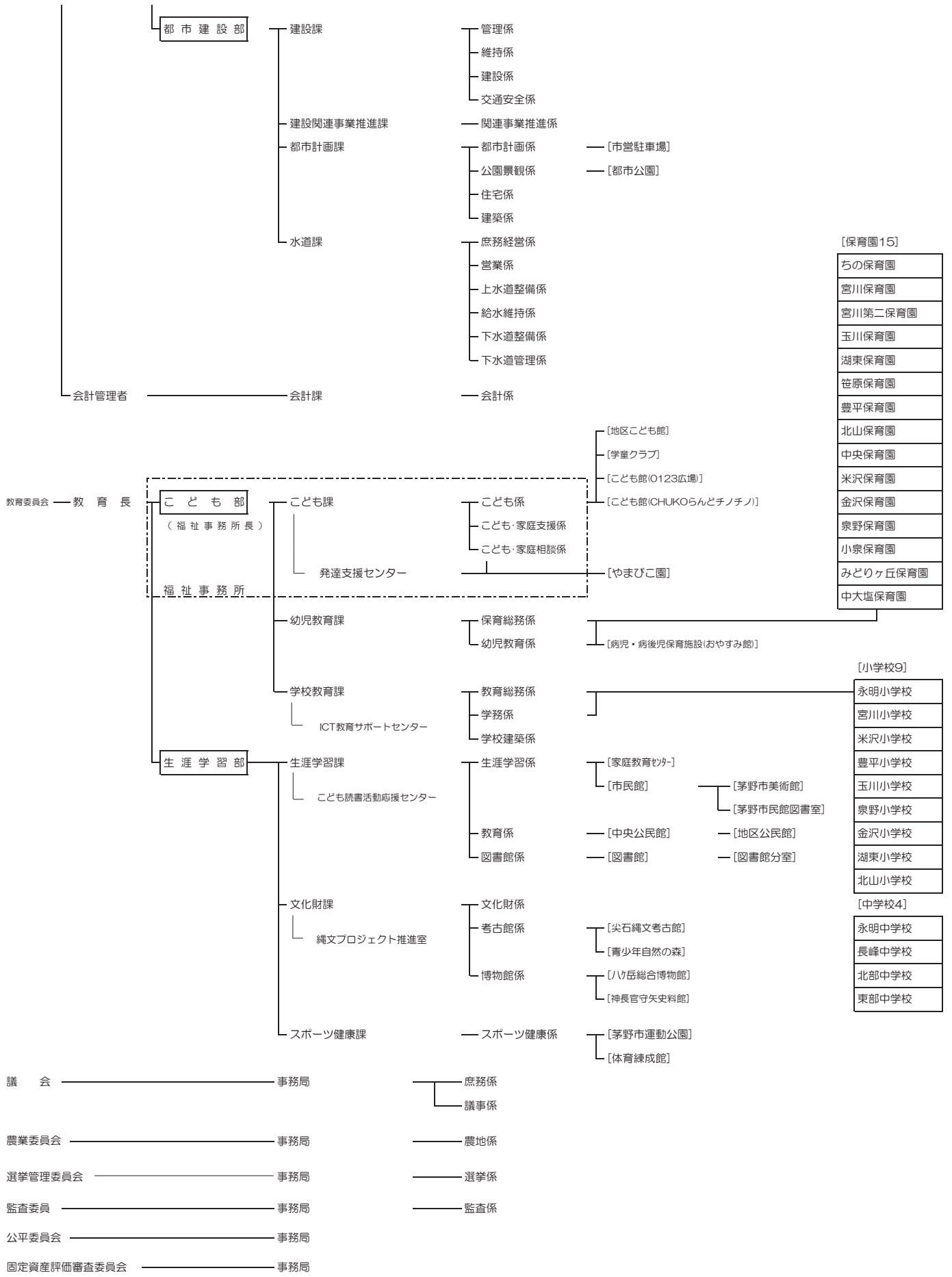

# 下 諏 訪 町 行 政 機 構 図

令和3年4月1日現在

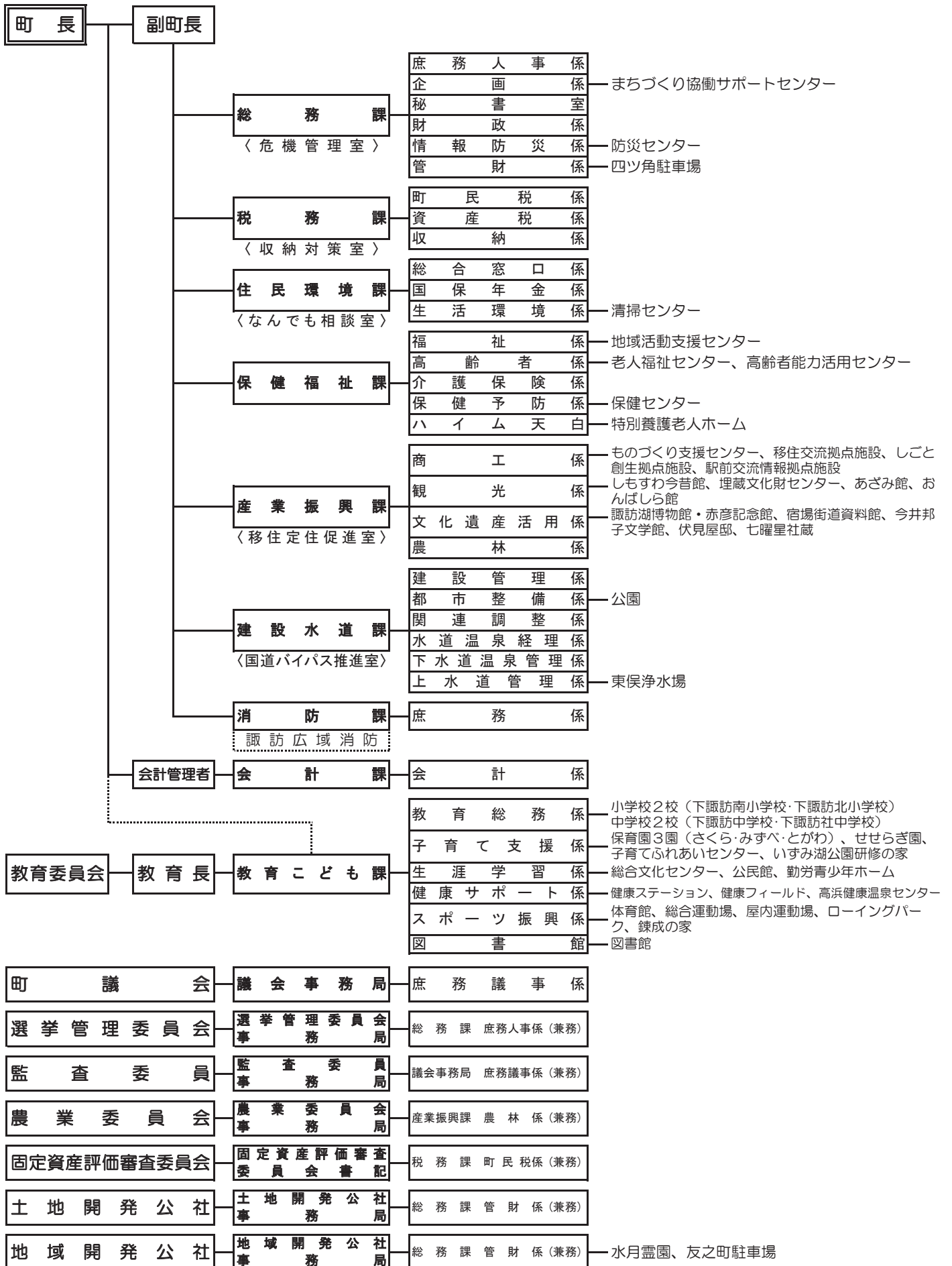

# 富士見町行政機構図

令和3年4月1日現在

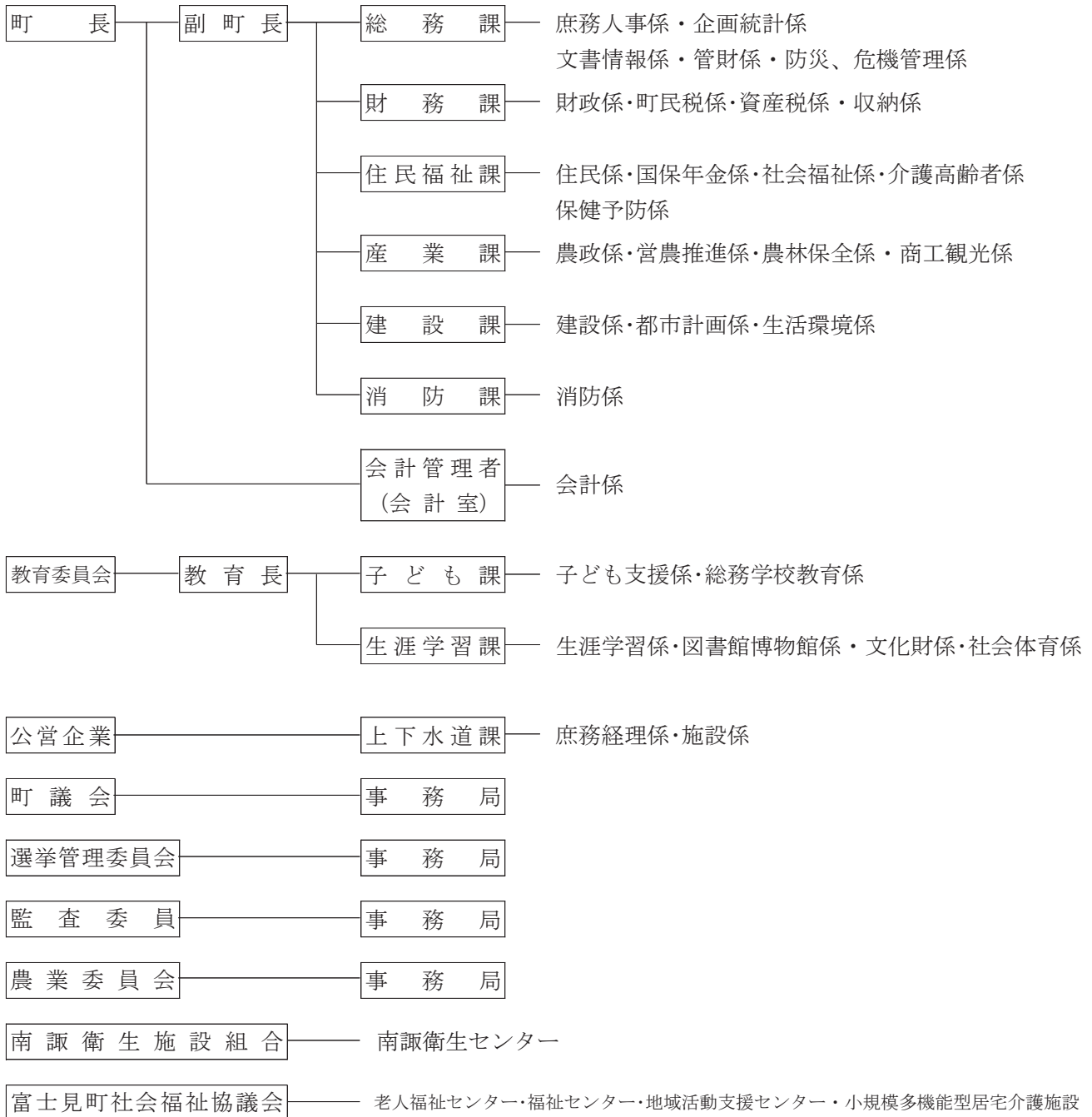

# 原村行政機構図

令和3年4月1日

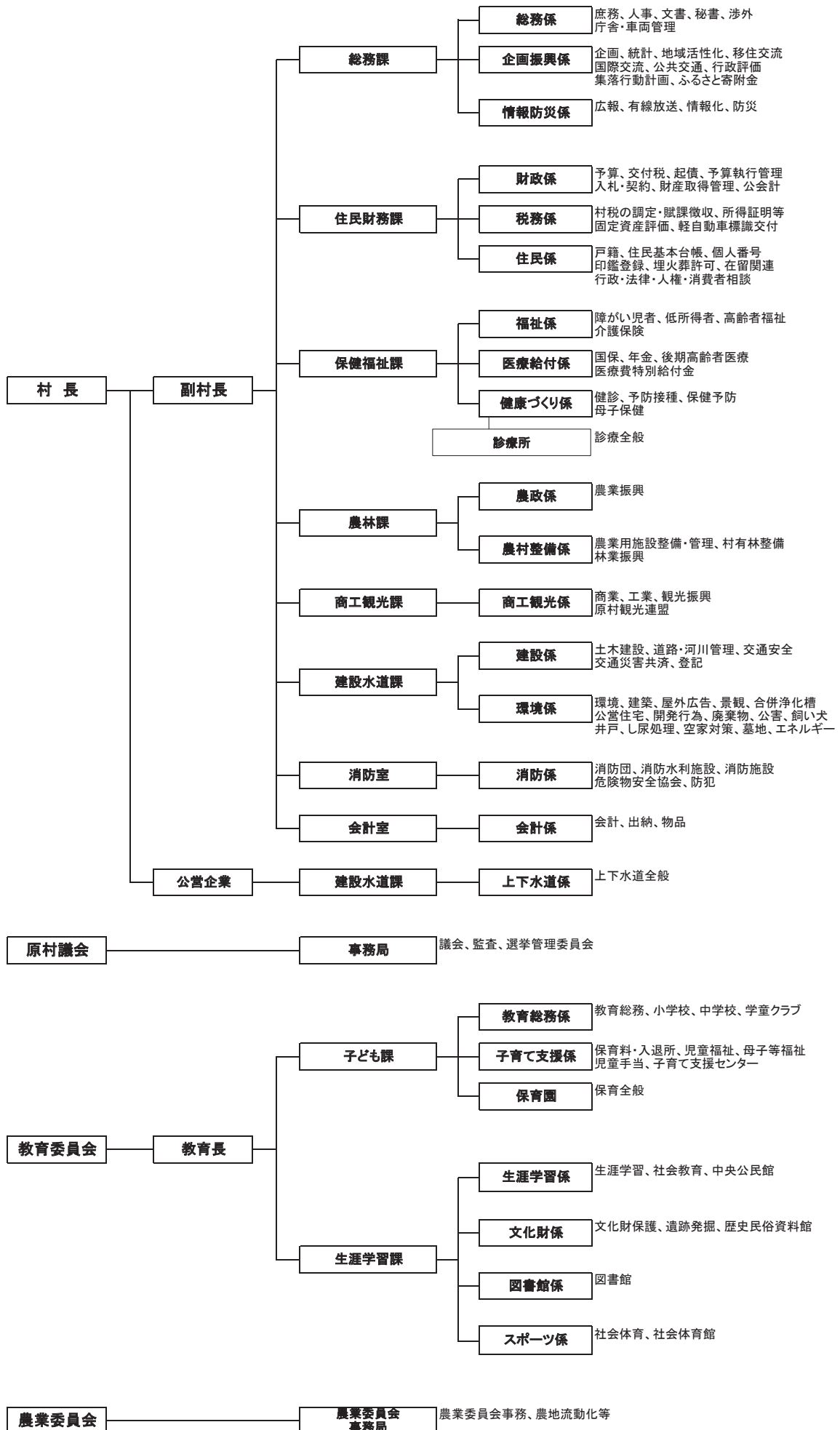

## 一 般 会 計 歳 入 決 算 額 の 推 移

単位:千円

市町村	平成27年度		平成28年度		平成29年度		平成30年度		令和元年度	
	実数	指数	実数	指数	実数	指数	実数	指数	実数	指数
総数	90,361,649	100	86,262,081	95	84,272,705	93	85,649,794	95	90,791,154	100
岡谷市	21,714,454	100	21,342,234	98	19,800,557	91	19,078,216	88	20,107,442	93
諏訪市	22,393,039	100	20,868,469	93	21,312,293	95	20,310,670	91	22,936,343	102
茅野市	24,505,521	100	23,786,360	97	23,334,612	95	25,141,145	103	26,595,196	109
下諏訪町	8,862,287	100	8,326,929	94	7,901,886	89	8,196,742	92	8,726,008	98
富士見町	8,038,255	100	7,492,906	93	7,682,231	96	8,143,725	101	7,732,339	96
原村	4,848,093	100	4,445,183	92	4,241,126	87	4,779,296	99	4,693,826	97

※指数は平成27年度を基準とする。

## 一 般 会 計 歳 出 決 算 額 の 推 移

単位:千円

市町村	平成27年度		平成28年度		平成29年度		平成30年度		令和元年度	
	実数	指数	実数	指数	実数	指数	実数	指数	実数	指数
総数	86,461,248	100	82,607,624	96	80,744,449	93	82,049,313	95	87,569,631	101
岡谷市	20,995,333	100	20,669,553	98	19,112,430	91	18,382,991	88	19,345,627	92
諏訪市	21,292,755	100	20,113,235	94	20,495,847	96	19,268,348	90	22,146,428	104
茅野市	23,537,999	100	22,729,350	97	22,336,327	95	24,290,641	103	25,927,173	110
下諏訪町	8,512,925	100	7,971,481	94	7,540,956	89	7,842,278	92	8,414,779	99
富士見町	7,635,301	100	6,960,777	91	7,211,342	94	7,711,516	101	7,357,997	96
原村	4,486,935	100	4,163,228	93	4,047,547	90	4,553,539	101	4,377,627	98

※指数は平成27年度を基準とする。

## 特 別 会 計 歳 入 決 算 額 の 推 移

単位:千円

市町村	平成27年度		平成28年度		平成29年度		平成30年度		令和元年度	
	実数	指数	実数	指数	実数	指数	実数	指数	実数	指数
総数	58,204,228	100	52,708,126	91	51,429,101	88	49,106,695	84	48,199,203	83
岡谷市	22,710,620	100	18,302,867	81	17,412,093	77	16,490,649	73	16,787,280	74
諏訪市	11,048,708	100	11,057,894	100	10,871,690	98	10,339,417	94	9,885,690	89
茅野市	12,317,931	100	11,919,442	97	11,720,359	95	11,707,962	95	11,113,071	90
下諏訪町	4,647,222	100	4,730,567	102	4,816,524	104	4,397,328	95	4,185,503	90
富士見町	5,264,854	100	4,530,313	86	4,450,785	85	4,315,523	82	4,398,092	84
原村	2,214,893	100	2,167,043	98	2,157,650	97	1,855,816	84	1,829,567	83

※指数は平成27年度を基準とする。

※企業会計(収益的・資本的収入)を含む。

## 特 別 会 計 歳 出 決 算 額 の 推 移

単位:千円

市町村	平成27年度		平成28年度		平成29年度		平成30年度		令和元年度	
	実数	指数	実数	指数	実数	指数	実数	指数	実数	指数
総数	62,757,731	100	55,009,463	88	54,348,277	87	52,043,937	83	51,479,508	82
岡谷市	25,200,999	100	19,144,038	76	18,414,210	73	17,668,545	70	18,108,596	72
諏訪市	12,016,047	100	11,603,525	97	11,584,269	96	11,165,954	93	10,719,544	89
茅野市	12,861,161	100	12,627,928	98	12,779,556	99	12,511,254	97	12,259,966	95
下諏訪町	4,913,022	100	4,967,581	101	4,991,243	102	4,520,231	92	4,122,834	84
富士見町	5,564,302	100	4,631,910	83	4,538,109	82	4,448,064	80	4,557,064	82
原村	2,202,200	100	2,034,481	92	2,040,890	93	1,729,889	79	1,711,504	78

※指数は平成27年度を基準とする。

※企業会計(収益的・資本的支出)を含む。

令和2年度一般会計款別歳入当初予算額

単位：千円

款 市町村	総額	市町村税	地方 譲与税	利子割 交付金	配当割 交付金	株式等 譲渡 所得割 交付金	法人 事業税 交付金	地方 消費税 交付金	ゴルフ場 利用税 交付金	自動車 取得税 交付金	環境 性能割 交付金	地方 特例 交付金	地方 交付税	交通安 全対策 特別 交付金	分担金 及び 負担金	使用料 及び 手数料	国庫 支出金	県支 出金	財産 収入	寄附金	繰入金	繰越金	諸収入	市町 村債
総数	85,897,000	28,899,080	997,100	30,000	86,400	74,200	202,000	4,631,000	77,000	—	84,700	173,140	17,997,000	34,184	676,447	1,288,575	7,858,522	4,425,935	498,361	821,985	2,753,180	1,480,000	6,033,762	7,274,429
岡谷市	20,230,000	6,835,000	145,000	6,000	20,000	16,000	60,000	1,171,000	7,000	—	12,000	40,000	4,082,000	10,000	164,837	554,311	2,162,612	1,025,871	69,201	10	284,972	300,000	1,518,786	1,745,400
諏訪市	20,320,000	7,728,000	183,000	13,000	28,000	15,000	67,000	1,200,000	6,000	—	14,000	46,000	2,855,000	8,000	196,583	214,542	2,234,931	985,073	55,234	107,750	625,960	250,000	1,631,998	1,854,929
茅野市	25,460,000	8,560,000	380,000	5,000	21,000	27,000	42,000	1,278,000	54,000	—	35,000	56,000	5,790,000	9,000	204,860	270,719	2,112,496	1,221,771	292,823	105,020	689,189	500,000	1,552,922	2,253,200
下諏訪町	8,295,000	2,560,000	55,500	4,700	10,400	8,900	18,000	515,000	—	—	5,000	12,000	1,750,000	3,984	26,545	118,052	650,890	400,307	10,831	3	455,585	180,000	700,803	808,500
富士見町	7,444,000	2,449,398	148,100	1,000	6,000	7,000	15,000	352,000	10,000	—	16,000	15,000	2,070,000	2,000	45,849	108,163	465,952	449,672	61,138	100,200	179,824	120,000	381,404	440,300
原村	4,148,000	766,682	85,500	300	1,000	300	—	115,000	—	—	2,700	4,140	1,450,000	1,200	37,773	22,788	231,641	343,241	9,134	9,002	517,650	130,000	247,849	172,100

令和2年度一般会計款別歳出当初予算額

単位：千円

款 市町村	総額	議会費	総務費	民生費	衛生費	労働費	農林 水産業費	商工費	土木費	消防費	教育費	災害 復旧費	公債費	諸支出金	予備費
総数	85,897,000	770,677	11,215,836	28,424,796	6,569,463	312,413	1,897,125	6,863,918	9,295,983	3,372,269	8,208,850	7	8,556,122	303,541	106,000
岡谷市	20,230,000	193,218	1,759,472	7,407,393	1,667,980	111,225	336,902	2,025,436	2,170,842	743,999	1,588,903	—	2,174,630	—	50,000
諏訪市	20,320,000	166,190	2,220,419	7,062,358	1,472,785	55,230	225,889	1,516,269	2,652,538	749,947	1,909,364	—	2,112,037	156,974	20,000
茅野市	25,460,000	180,431	4,379,591	8,216,692	1,904,612	90,352	498,893	1,529,161	2,372,345	1,022,979	2,632,961	2	2,573,707	42,274	16,000
下諏訪町	8,295,000	99,661	1,232,645	2,405,243	539,544	45,270	88,482	1,004,563	746,220	345,440	946,024	—	833,908	—	8,000
富士見町	7,444,000	65,886	1,078,917	2,086,183	606,295	10,336	495,360	445,964	1,011,187	292,463	691,288	—	545,829	104,292	10,000
原村	4,148,000	65,291	544,792	1,246,927	378,247	—	251,599	342,525	342,851	217,441	440,310	5	316,011	1	2,000

## 令和元年度市町村税の内訳

比・調定総額:100%

市町村		項目	調定総額	市町村民税		固定資産税		その他の税		住民基本 台帳人口 (2.3.31)	1人当たり 市町村税
				調定額	比	調定額	比	調定額	比		
総数	現年度分	29,175,155	12,766,217	43.8	13,288,573	45.5	3,120,365	10.7	195,892	148,935	
	滞納繰越分	670,519	210,036	31.3	396,458	59.1	64,025	9.5			
岡谷市	現年度分	6,621,752	3,261,611	49.3	2,846,051	43.0	514,090	7.8	49,163	134,690	
	滞納繰越分	110,057	56,728	51.5	42,921	39.0	10,408	9.5			
諏訪市	現年度分	7,894,399	3,504,056	44.4	3,373,592	42.7	1,016,751	12.9	49,229	160,361	
	滞納繰越分	99,557	55,212	55.5	36,365	36.5	7,980	8.0			
茅野市	現年度分	8,672,666	3,466,698	40.0	4,118,144	47.5	1,087,824	12.5	55,346	156,699	
	滞納繰越分	360,732	60,704	16.8	263,062	72.9	36,966	10.2			
下諏訪町	現年度分	2,567,043	1,233,781	48.1	1,030,060	40.1	303,202	11.8	19,762	129,898	
	滞納繰越分	87,189	33,813	38.8	45,067	51.7	8,309	9.5			
富士見町	現年度分	2,463,757	822,447	33.4	1,506,886	61.2	134,424	5.5	14,390	171,213	
	滞納繰越分	8,879	2,123	23.9	6,709	75.6	47	0.5			
原村	現年度分	955,538	477,624	50.0	413,840	43.3	64,074	6.7	8,002	119,412	
	滞納繰越分	4,105	1,456	35.5	2,334	56.9	315	7.7			

※1人当たりの市町村税算出は、市町村の現年度分・調定総額を年度末住民基本台帳人口で除したものである。

### 令和元年度一般・特別会計歳出決算比較

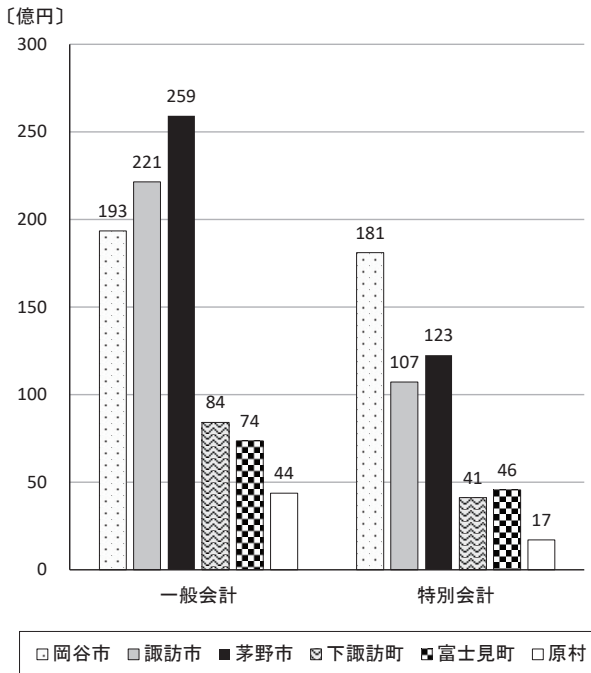

### 一般会計歳出決算額伸長指数の推移

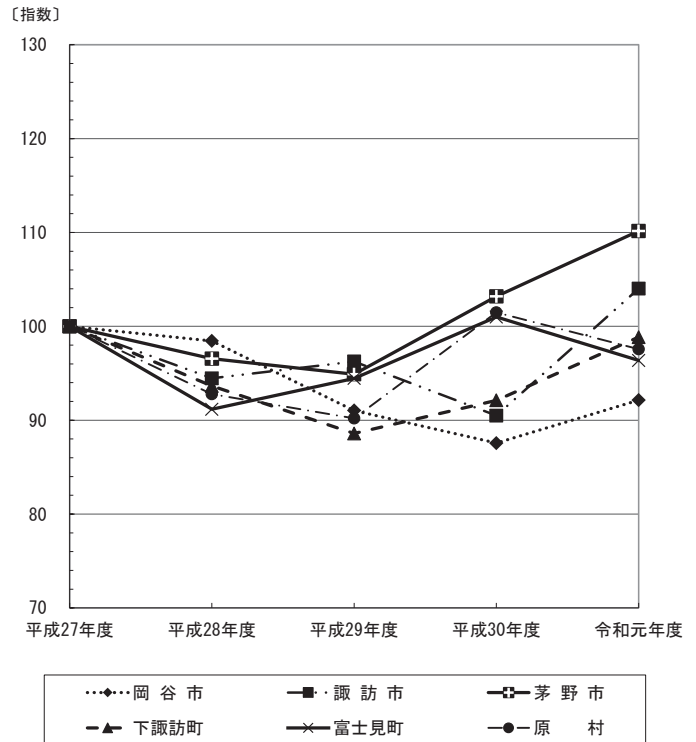



## 5. 教育編

### 諏訪地方の学校の状況

令和2年5月1日

区分	学校数					教員数	児童・生徒数			学級数	児童・生徒数	
	総数	県立	市町村立	組合	私立		総数	男	女		1学級当たり	1教員当たり
幼稚園	7	-	-	-	7	43	371	187	184	22	16.9	8.6
小学校	29	-	29	-	-	647	9,674	4,904	4,770	437	22.1	15.0
中学校	17	1	16	-	-	422	5,259	2,760	2,499	216	24.3	12.5
高等学校	10	9	-	-	1	394	5,388	2,818	2,570	-	-	13.7
各種学校	5	-	-	-	5	12	143	56	87	-	-	11.9
専修学校	8	1	1	1	5	62	593	196	397	-	-	9.6

学校基本調査

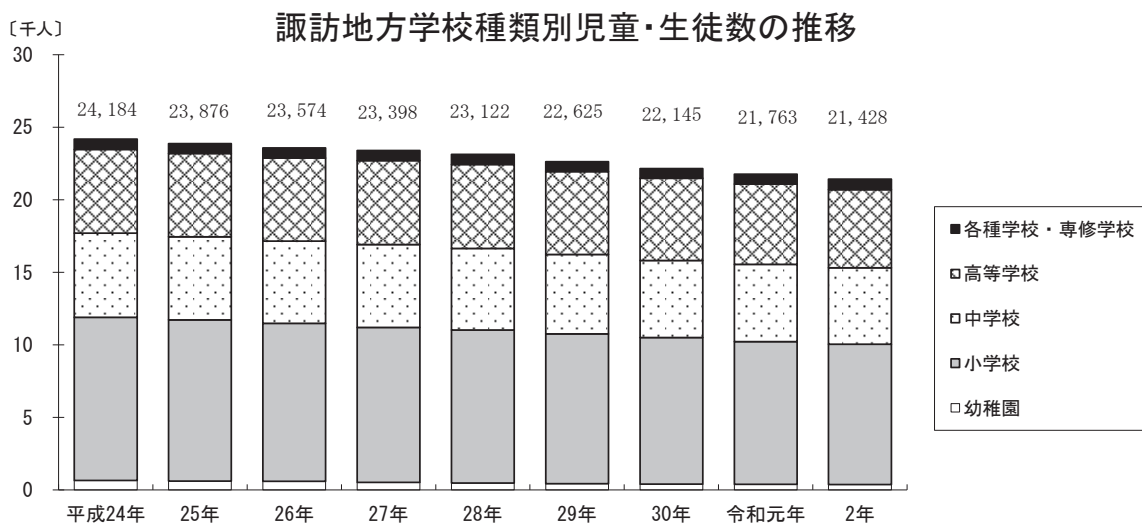

年度	幼稚園		小学校		中学校		高等学校		各種学校		専修学校	
	園数	幼児数	学校数	児童数	学校数	生徒数	学校数	生徒数	学校数	生徒数	学校数	生徒数
平成 24	7	657	30	11,240	16	5,801	10	5,763	5	128	8	595
25	7	613	30	11,098	16	5,729	10	5,747	5	126	8	563
26	7	598	30	10,884	17	5,659	10	5,729	5	133	9	571
27	7	510	30	10,693	17	5,711	10	5,786	5	103	8	595
28	7	478	29	10,543	17	5,629	10	5,777	5	94	8	601
29	7	423	29	10,333	17	5,477	10	5,714	5	93	8	585
30	7	396	29	10,102	17	5,309	10	5,676	5	80	8	582
令和 元	7	381	29	9,842	17	5,320	10	5,543	5	81	8	596
2	7	371	29	9,674	17	5,259	10	5,388	5	143	8	593

学校基本調査

### 小学校の状況

令和2年5月1日

市町村	学校数	学級数		児童数			教員数			職員数	児童数	
		単式	特別支援	総数	男	女	総数	男	女		1学級当たり	1教員当たり
諏訪地方計	29	349	88	9,674	4,904	4,770	647	262	385	67	22.1	15.0
岡谷市	7	82	21	2,278	1,151	1,127	156	64	92	13	22.1	14.6
諏訪市	7	87	26	2,432	1,222	1,210	170	66	104	8	21.5	14.3
茅野市	9	107	25	2,931	1,485	1,446	191	81	110	28	22.2	15.3
下諏訪町	2	30	7	888	441	447	55	20	35	4	24.0	16.1
富士見町	3	29	7	734	379	355	53	21	32	9	20.4	13.8
原村	1	14	2	411	226	185	22	10	12	5	25.7	18.7

※一学級あたり児童数は特別支援学級を含む。

学校基本調査

## 中学校の状況

令和2年5月1日

市町村	学校数	学級数		生徒数			教員数			職員数	生徒数	
		単式	特別支援	総数	男	女	総数	男	女		1学級当たり	1教員当たり
諏訪地方計	17	165	51	5,259	2,760	2,499	422	250	172	38	24.3	12.5
岡谷市	4	41	14	1,278	671	607	107	58	49	6	23.2	11.9
諏訪市	5	44	12	1,456	772	684	114	75	39	5	26.0	12.8
茅野市	4	45	14	1,459	765	694	111	59	52	13	24.7	13.1
下諏訪町	2	15	5	453	248	205	42	27	15	3	22.7	10.8
富士見町	1	12	4	368	185	183	28	19	9	7	23.0	13.1
原村	1	8	2	245	119	126	20	12	8	4	24.5	12.3

※一学級あたり児童数は特別支援学級を含む。

学校基本調査

## 高等学校の状況

令和2年5月1日

市町村	学校数	公立					私立					
		生徒数			教員数	職員数	生徒数			教員数	職員数	
		総数	男	女			総数	男	女			
諏訪地方計	9	4,463	2,300	2,163	352	94	1	925	518	407	42	15
岡谷市	3	1,557	978	579	123	37	—	—	—	—	—	—
諏訪市	3	1,919	818	1,101	140	29	—	—	—	—	—	—
茅野市	1	205	114	91	26	8	1	925	518	407	42	15
下諏訪町	1	549	254	295	37	8	—	—	—	—	—	—
富士見町	1	233	136	97	26	12	—	—	—	—	—	—
原村	—	—	—	—	—	—	—	—	—	—	—	—

学校基本調査

## 幼稚園・各種学校・専修学校の状況

令和2年5月1日

市町村	幼稚園						各種学校						専修学校		
	園数	学級数	幼児数			教員数	職員数	学校数	生徒数			教員数	学校数	生徒数	教員数
総数			男	女	総数				男	女					
諏訪地方計	7	22	371	187	184	43	12	5	143	56	87	12	8	593	62
岡谷市	4	10	144	75	69	14	8	2	119	48	71	5	3	60	14
諏訪市	1	4	109	63	46	12	1	2	24	8	16	5	3	373	28
茅野市	1	4	81	34	47	12	3	—	—	—	—	—	1	126	11
下諏訪町	—	—	—	—	—	—	—	1	—	—	—	2	—	—	—
富士見町	—	—	—	—	—	—	—	—	—	—	—	—	—	—	—
原村	1	4	37	15	22	5	—	—	—	—	—	—	1	34	9

学校基本調査

## 中学校卒業後の状況

令和2年3月 卒業者

市町村	卒業生			A高等学校等進学者			B専修学校等入学者			就職者(A・Bを除く)			左記以外の者	死亡・不詳	ABのうち就職している者(再掲)			進学率(%)	就職率(%)
	計	男	女	計	男	女	計	男	女	計	男	女			計	男	女		
諏訪地方計	1,772	913	859	1,755	902	853	2	1	1	3	3	—	12	—	—	—	—	99.0	0.2
岡谷市	426	230	196	421	227	194	—	—	—	—	—	—	5	—	—	—	—	98.8	—
諏訪市	465	239	226	461	236	225	—	—	—	1	1	—	3	—	—	—	—	99.1	0.2
茅野市	515	258	257	512	256	256	—	—	—	1	1	—	2	—	—	—	—	99.4	0.2
下諏訪町	168	83	85	166	82	84	—	—	—	1	1	—	1	—	—	—	—	98.8	—
富士見町	133	72	61	132	71	61	—	—	—	—	—	—	1	—	—	—	—	99.2	—
原村	65	31	34	63	30	33	2	1	1	—	—	—	—	—	—	—	—	96.9	—

※A、Bとも就職進学者を含む。

学校基本調査

## 高等学校卒業後の状況

令和2年3月 卒業者

市町村	卒業生			A大学等進学者			B専修学校(専門課程)進学者			C専修学校(一般課程)等入学者			就職者(A・B・Cを除く)			左記以外の者	死亡・不詳	進学率(%)	就職率(%)
	計	男	女	計	男	女	計	男	女	計	男	女	計	男	女				
諏訪地方計	1,834	980	854	949	486	463	388	175	213	53	41	12	353	217	136	85	6	51.7	19.2
岡谷市	532	353	179	222	142	80	131	71	60	24	21	3	149	115	34	6	—	41.7	28.0
諏訪市	647	286	361	389	168	221	84	27	57	27	19	8	84	29	55	63	—	60.1	13.0
茅野市	370	207	163	212	122	90	80	42	38	—	—	—	68	38	30	4	6	57.3	18.4
下諏訪町	199	79	120	111	45	66	70	23	47	1	—	1	11	7	4	6	—	55.8	5.5
富士見町	86	55	31	15	9	6	23	12	11	1	1	—	41	28	13	6	—	17.4	47.7
原村	—	—	—	—	—	—	—	—	—	—	—	—	—	—	—	—	—	—	—

※学校所在地による。

※A、Bとも就職進学者を含む。

学校基本調査

中学校・高等学校卒業後の状況 進路別卒業生数の推移(諏訪地方)

年 度	中 学 校						高 等 学 校								
	卒業生総数			A 高等 進学者 学校	B 専修 学校 等 入学者	就 職者 等	そ の 他	卒業生総数			A 大学 等 進 学者	B 専修 学校 ( 専門 課程 ) 進 学者	C 専修 学校 ( 一般 課程 ) 等 入 学者	就 職者	そ の 他
	計	男	女					計	男	女					
平成 23	1,924	1,007	917	1,902	1	4	17	1,743	918	825	908	364	120	285	66
24	1,928	997	931	1,901	4	5	18	1,870	972	898	959	369	108	363	71
25	1,960	1,027	933	1,933	3	6	18	1,841	950	891	906	372	111	378	74
26	1,893	972	921	1,872	3	7	11	1,810	962	848	882	402	108	371	47
27	1,858	952	906	1,846	1	2	9	1,853	976	877	934	359	119	378	63
28	1,912	982	930	1,898	3	2	9	1,891	995	896	947	392	139	361	52
29	1,947	970	977	1,928	2	5	12	1,851	965	886	895	324	170	393	69
30	1,774	874	900	1,765	1	—	8	1,827	956	871	859	429	120	359	60
令和 元	1,772	913	859	1,755	2	3	12	1,834	980	854	949	388	53	353	91

※中学校卒業後就職者にはA・B、高校卒業後就職者にはA・B・Cはそれぞれ含まない。  
 ※平成28年度以前の「就職者等」は、雇用期間契約が1年未満で期間の定めのある者  
 及び雇用契約期間の長さにかかわらず短時間勤務の者を含まない。

学校基本調査

高等学校卒業生の進路別状況(令和2年3月卒業生)

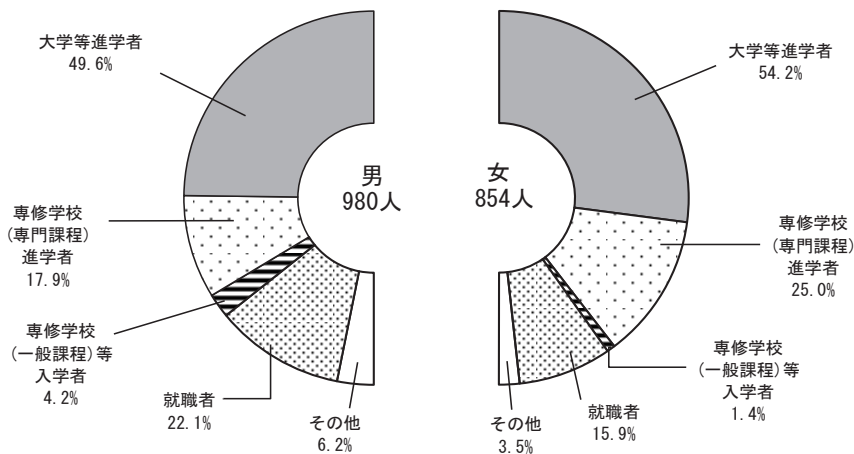

学校基本調査

A.産業別県内就職者数の割合(高等学校)

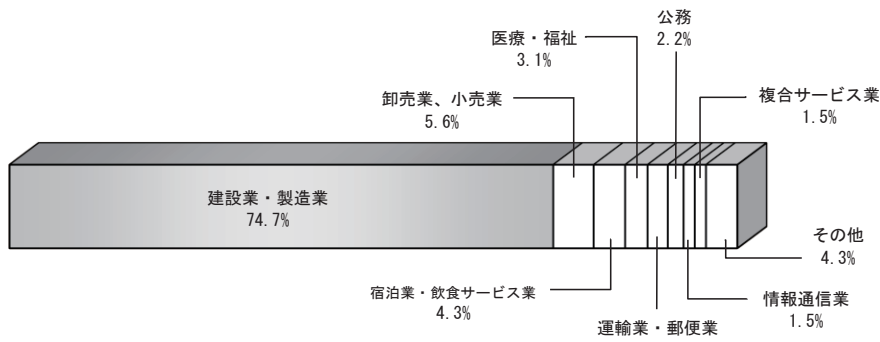

学校基本調査

B.地域別就職者数の割合(高等学校)

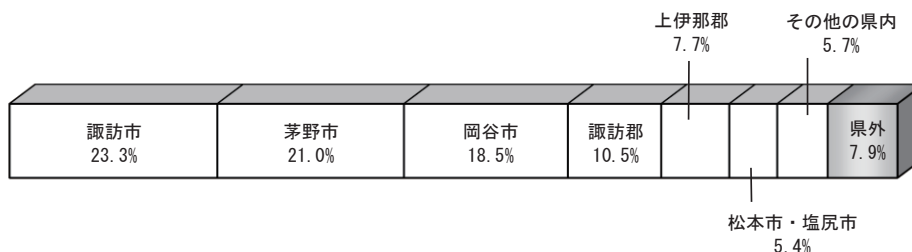

学校基本調査

## 産業大分類別県内就職者数(高等学校)

令和2年3月 卒業者(県内分)

区 分	総 数		岡 谷 市	諏 訪 市	茅 野 市	下 諏 訪 町	富 士 見 町	原 村
	人	%	人	人	人	人	人	人
総 数	324	100.0	134	83	61	8	38	—
第 1 次 産 業	2	0.6	—	—	—	—	2	—
農 林 業	2	0.6	—	—	—	—	2	—
漁 業	—	—	—	—	—	—	—	—
第 2 次 産 業	242	74.7	106	57	46	6	27	—
鉱 業	—	—	—	—	—	—	—	—
建 設 業	16	4.9	7	—	5	1	3	—
製 造 業	226	69.8	99	57	41	5	24	—
第 3 次 産 業	80	24.7	28	26	15	2	9	—
電 気 ・ ガ ス ・ 熱 供 給 ・ 水 道 業	3	0.9	2	—	1	—	—	—
情 報 通 信 業	5	1.5	3	1	1	—	—	—
運 輸 業 ・ 郵 便 業	9	2.8	5	3	—	—	1	—
卸 売 業 ・ 小 売 業	18	5.6	4	8	5	—	1	—
金 融 ・ 保 険 業	1	0.3	—	1	—	—	—	—
不 動 産 業 ・ 物 品 賃 貸 業	1	0.3	—	—	—	—	1	—
学 術 研 究 ・ 専 門 ・ 技 術 サ ー ビ ス 業	—	—	—	—	—	—	—	—
宿 泊 業 ・ 飲 食 サ ー ビ ス 業	14	4.3	4	5	2	1	2	—
生 活 関 連 サ ー ビ ス 業 ・ 娯 楽 業	4	1.2	2	2	—	—	—	—
教 育 ・ 学 習 支 援 業	—	—	—	—	—	—	—	—
医 療 ・ 福 祉	10	3.1	1	2	6	—	1	—
複 合 サ ー ビ ス 業	5	1.5	1	1	—	—	3	—
サ ー ビ ス 業	3	0.9	1	2	—	—	—	—
公 務	7	2.2	5	1	—	1	—	—
上 記 以 外	—	—	—	—	—	—	—	—

※学校所在地による。

学校基本調査

## 地域別就職者数(高等学校)

令和2年3月 卒業者

就職先	総 数		岡 谷 市	諏 訪 市	茅 野 市	諏 訪 郡
	人 数	%				
総 数	352	100.0	149	84	67	52
県 内 就 職 者 数	324	92.0	134	83	61	46
岡 谷 市	65	18.5	38	11	9	7
諏 訪 市	82	23.3	28	30	12	12
茅 野 市	74	21.0	14	22	23	15
諏 訪 郡 内	37	10.5	13	10	6	8
上 伊 那 郡	27	7.7	15	4	6	2
松 本 市 ・ 塩 尻 市	19	5.4	11	5	2	1
そ の 他 の 県 内	20	5.7	15	1	3	1
県 外	28	8.0	15	1	6	6

※学校所在地による。

学校基本調査

## 6. 保健・衛生編

### 医療従事者数・医療施設数

市 町 村	医師	歯科 医師	薬剤師	看護師	准看護師	保健師	助産師	病 院		診 療 所		感染症病 床を有す る病院
								公 的	そ の 他	一 般	歯 科	
諏訪地方計	481	144	390	2,093	433	128	75	5	6	141	100	1
岡 谷 市	93	45	91	513	143	28	9	1	2	28	28	1
諏 訪 市	178	42	133	693	102	29	34	1	2	49	30	—
茅 野 市	137	28	97	491	64	26	25	1	—	38	21	—
下 諏 訪 町	38	21	41	189	80	12	5	1	2	13	14	—
富 士 見 町	32	5	23	174	36	25	1	1	—	8	4	—
原 村	3	3	5	33	8	8	1	—	—	5	3	—

※医師・歯科医師・薬剤師は無職の者を含む総数。看護師・准看護師・保健師・助産師は業務従事者数。いずれも平成30年12月31日現在。

資料：長野県健康福祉部健康福祉政策課

※感染症病床は知事が指定した病床。

※医療施設数は、令和元年10月1日現在で所在地別に集計。

### 死 因 別 死 亡 者 数 (概 数)

平成31年・令和元年 単位：人

死 因	総 数	岡 谷 市	諏 訪 市	茅 野 市	下 諏 訪 町	富 士 見 町	原 村
結 核	3	—	3	—	—	—	—
悪 性 新 生 物	623	154	168	149	82	48	22
糖 尿 病	33	13	4	7	6	3	—
高 血 圧 性 疾 患	9	2	3	1	2	1	—
心 疾 患	445	143	102	80	67	39	14
脳 血 管 疾 患	281	72	56	67	33	32	21
大 動 脈 瘤 及 び 解 離	38	11	8	10	4	4	1
肺 炎	143	52	31	20	33	5	2
慢 性 閉 塞 性 肺 疾 患	32	10	8	7	5	1	1
喘 息	4	1	—	2	1	—	—
肝 疾 患	23	5	7	5	5	1	—
腎 不 全	32	10	8	5	5	3	1
老 衰	192	37	56	63	18	13	5
不 慮 の 事 故	79	22	19	24	5	5	4
自 殺	24	6	4	11	1	2	—
小 計	1,961	538	477	451	267	157	71
そ の 他 の 死 亡	558	127	131	146	73	60	21
合 計	2,519	665	608	597	340	217	92

資料：諏訪保健福祉事務所

## 7. 社会福祉編

### 社会福祉施設の現況

令和2年4月1日現在

種別	施設区分	施設数							
		岡谷市	諏訪市	茅野市	下諏訪町	富士見町	原村	計	
保護関係施設	救護施設	-	-	1	-	-	-	1	
高齢者関係施設	特別養護老人ホーム	3	2	3	2	2	1	13	
	地域密着型特別養護老人ホーム	1	3	1	1	-	1	7	
	養護老人ホーム	1	1	1	-	-	-	3	
	軽費老人ホーム（ケアハウス）	1	-	-	1	-	1	3	
	老人短期入所施設	1	-	1	1	-	-	3	
	老人デイサービスセンター	23	20	16	11	7	3	80	
	小規模多機能型居宅介護	4	4	4	3	1	-	16	
	老人福祉センター	-	1	1	1	1	-	4	
	在宅介護支援センター	-	4	4	3	-	-	11	
	介護老人保健施設	2	4	3	2	1	1	13	
	介護療養型医療施設	-	-	1	-	-	-	1	
	認知症高齢者グループホーム	6	5	6	4	2	-	23	
	訪問看護ステーション	4	2	4	1	2	-	13	
	地域包括支援センター	1	1	1	1	1	1	6	
	有料老人ホーム	6	9	10	5	-	-	30	
サービス付き高齢者向け住宅	4	2	2	2	1	-	11		
生活支援ハウス	-	-	-	-	1	-	1		
障害者関係施設	障害者支援施設	-	1	1	-	1	1	4	
	障害福祉サービス事業所	療養介護	-	-	-	1	-	-	1
		生活介護	3	2	4	3	1	1	14
		共生型生活介護	-	1	-	-	-	-	1
		自立訓練（生活訓練）	1	-	-	1	1	-	3
		就労移行支援	2	1	-	1	-	-	4
		就労継続支援A型	2	3	2	-	2	-	9
		就労継続支援B型	7	6	4	3	2	-	22
		自立生活援助	-	-	-	1	-	-	1
		グループホーム	6	11	5	1	1	2	26
	短期入所	3	1	1	1	1	1	8	
	特定相談支援事業所	5	5	5	3	3	1	22	
	一般相談支援事業所	2	3	3	1	1	-	10	
地域活動支援センター	2	1	1	1	1	1	7		
障害者総合支援センター	-	1	-	-	-	-	1		
児童関係施設	児童養護施設	1	-	1	-	-	-	2	
	福祉型児童発達支援センター	-	1	-	-	-	-	1	
	医療型障害児入所施設	-	-	-	1	-	-	1	
	保育所	16	16	17	3	5	1	58	
	児童館	-	1	-	-	-	-	1	
	助産施設	1	1	1	-	-	-	3	
	児童発達支援事業	-	1	-	1	1	-	3	
	放課後等デイサービス	2	3	2	2	2	-	11	
	障害児相談支援事業所	4	3	4	1	1	-	13	
児童家庭支援センター	-	-	1	-	-	-	1		
幼保連携認定こども園	1	-	1	-	-	-	2		
その他社会福祉施設	無料低額診療施設	-	-	-	1	-	-	1	
	地域福祉センター	-	-	-	-	1	1	2	

※各施設数は、所在地別に集計。

資料：長野県社会福祉施設名簿、各市町村

## 生活保護受給状況

令和2年3月31日

市町村	世帯数	人員数	保護率	世帯種類			
				高齢	母子	傷病障害	その他
県総数	8,971	11,027	5.4	4,687	290	2,772	1,145
諏訪地方計	672	825	4.2	368	30	225	49
岡谷市	183	225	4.7	96	6	64	17
諏訪市	228	281	5.7	137	7	76	8
茅野市	141	178	3.2	74	10	51	6
下諏訪町	91	111	5.7	41	6	28	16
富士見町	21	22	1.6	14	1	4	2
原村	8	8	1.0	6	-	2	-

※世帯数、人員数は、保護停止中のものを含む。

資料：県総数 長野県健康福祉部地域福祉課  
市部 各市、郡部 諏訪保健福祉事務所

※世帯種類には、保護停止中のものを含まない。

※町村の保護率算出のための人口は、令和2年3月1日現在の人口による。

## 民生委員数

令和2年3月31日

市町村	定数	現在数			◎ 民生委員1人 当たり所属 一般世帯数	◎ 1人当たり 同左所属人員
		総数	男	女		
総数	513 (58)	512 (58)	262 (15)	250 (43)	176.7	408.7
岡谷市	142 (19)	142 (19)	61 (2)	81 (17)	171.5	399.7
諏訪市	120 (16)	120 (16)	66 (4)	54 (12)	210.8	473.4
茅野市	126 (15)	126 (15)	76 (8)	50 (7)	216.7	498.6
下諏訪町	57 (3)	56 (3)	29 (1)	27 (2)	166.4	372.9
富士見町	43 (3)	43 (3)	19 (0)	24 (3)	149.7	359.8
原村	25 (2)	25 (2)	11 (0)	14 (2)	145.2	347.9

※( )内は、民生委員のうち主任児童委員数。

資料：各市町村

※◎については、主任児童委員を除き、住民基本台帳人口を基に算出。

国民健康保険療養給付費等の状況  
療養の給付(診療費)及び療養諸費諸率

令和元年度 単位:円

市町村名		岡谷市	諏訪市	茅野市	下諏訪町	富士見町	原村
科目							
一般分	受診率(%)	1,099.26	1,691.99	1,022.64	1,788.41	905.84	1,306.07
	一人当たり診療費費用額	321,717	288,508	310,944	308,970	17,353	230,969
	一人当たり療養諸費費用額	404,494	372,724	389,199	387,091	337,847	285,084
	一人当たり医療給付費	342,012	312,616	337,316	430,316	282,317	235,072
退職者分	受診率(%)	1,186.36	1,886.67	1,130.00	2,071.43	1,200.00	2,200.00
	一人当たり診療費費用額	219,573	199,465	120,013	572,141	10,199	423,743
	一人当たり療養諸費費用額	603,452	247,657	168,506	1,966,286	242,149	546,034
	一人当たり医療給付費	521,936	178,533	129,006	2,469,609	176,264	407,390
合計	受診率(%)	1,099.46	1,692.27	1,022.82	1,788.91	906.28	1,307.55
	一人当たり診療費費用額	321,480	288,379	310,624	309,432	17,341	231,287
	一人当たり療養諸費費用額	404,955	372,542	388,829	389,864	337,705	285,515
	一人当たり医療給付費	342,429	312,421	336,967	433,896	282,159	235,356

◎受診率 =  $\frac{\text{件数}}{\text{人数}} \times 100$       ◎診療費費用額…(入院・外来・歯科の費用額)  
 ◎療養諸費費用額…(入院・外来・歯科・調薬及び療養費を含む費用額)  
 ◎医療給付費 ……(入院・外来・歯科・調薬・療養費及び高額療養費を含む保険者負担分)

退職者分決算(再掲)

単位:千円

市町村名		岡谷市	諏訪市	茅野市	下諏訪町	富士見町	原村
科目							
退職被保険者数(人)		22	15	20	7	5	4
歳入	保険料	2,161	2,068	1,875	182	197	233
	普通交付金	11,590	2,939	2,496	—	964,900	575,729
	繰越金	—	—	—	—	—	—
	その他の収入	206	81	513	—	—	—
合計		13,957	5,088	4,884	182	965,097	575,962
歳出	医療給付費	9,322	2,627	2,450	9,626	837	1,513
	療養給付費	75	23	20	63	2	14
	高額療養費	2,200	112	110	3,523	40	113
	計	11,597	2,762	2,580	13,212	879	1,640
	その他の支出	1,195	4,329	1,024	—	—	—
合計		12,792	7,091	3,604	13,212	879	1,640
収支差引額		1,165	△ 2,003	1,280	△ 13,030	964,218	574,322

国保加入状況

単位:千円

市町村名		岡谷市	諏訪市	茅野市	下諏訪町	富士見町	原村
科目							
総世帯(令和2.3.31)		21,090	21,926	24,051	8,817	5,987	3,339
総人口(令和2.3.31)		49,163	49,229	55,346	19,762	14,390	8,002
国保年平均世帯数		6,194	6,673	7,481	2,619	2,087	1,374
国保の加入世帯割合(%)		29.3	30.4	31.1	29.7	34.9	41.2
国保年平均被保険者数		9,483	10,296	11,926	3,987	3,359	2,424
国保加入者割合(%)		19.2	20.9	21.5	20.2	23.3	30.3
内訳	退職被保険者数	22	15	20	7	5	4
	国保に占める加入割合(%)	0.2	0.1	0.2	0.2	0.1	0.2
	一般被保険者数	9,461	10,281	11,906	3,980	3,354	2,420
	国保に占める加入割合(%)	99.8	99.9	99.8	99.8	99.9	99.8

※総人口・総世帯数は住民基本台帳人口を使用。

資料:各市町村



## 診療病類別件数

令和2年5月分

区 分		総数	岡谷市	諏訪市	茅野市	下諏訪町	富士見町	原村
感染症および 寄生虫症	国保	540	117	118	189	35	45	36
	後期高齢	575	152	114	159	76	43	31
新生物（腫瘍）	国保	854	229	221	228	93	46	37
	後期高齢	1,445	387	375	349	187	92	55
内分泌栄養および 代謝疾患	国保	3,838	929	1,046	1,042	418	251	152
	後期高齢	4,633	1,282	1,280	1,034	613	278	146
血液および 造血器疾患 免疫機構の障害	国保	49	16	15	14	1	2	1
	後期高齢	55	9	10	18	11	4	3
精神および行動障害	国保	1,722	432	481	433	196	97	83
	後期高齢	760	223	170	204	80	64	19
神経系および 感覚器の疾患	国保	3,344	744	798	963	407	259	173
	後期高齢	6,131	1,497	1,448	1,582	976	383	245
循環器系の疾患	国保	3,646	930	934	948	415	261	158
	後期高齢	8,609	2,367	2,267	1,938	1,195	615	227
呼吸器系の疾患	国保	1,323	323	346	370	127	82	75
	後期高齢	1,684	447	420	451	184	119	63
消化器系の疾患	国保	1,378	323	406	381	131	78	59
	後期高齢	2,782	706	681	822	313	165	95
尿路性器系の疾患	国保	1,011	224	314	258	110	70	35
	後期高齢	2,042	526	547	485	299	125	60
妊娠分娩および 産褥の合併症	国保	19	4	5	5	1	—	4
	後期高齢	—	—	—	—	—	—	—
皮膚および皮下 組織の疾患	国保	1,186	322	300	306	132	77	49
	後期高齢	1,003	282	257	212	175	46	31
筋骨格系および 結合組織の疾患	国保	2,679	589	709	732	302	204	143
	後期高齢	5,472	1,307	1,522	1,313	741	374	215
そ の 他 （上記以外のもの）	国保	1,749	342	492	527	156	130	102
	後期高齢	2,340	541	607	628	288	182	94
合 計	国保	23,338	5,524	6,185	6,396	2,524	1,602	1,107
	後期高齢	37,531	9,726	9,698	9,195	5,138	2,490	1,284

※感覚器の疾患には、眼及び付属器の疾患、耳及び乳様突起の疾患を含む。

資料：長野県国民健康保険団体連合会 KDBシステム

国民健康保険給付の推移

市町村	療養給付額						保険給付						その他の一時金							
	療養給付額		費用額		給付額		療養費		給付額		高療養費		給付額		出産育児一時金		給付額		葬祭費	
	件数	千円	件数	千円	件数	千円	件数	千円	件数	千円	件数	千円	件数	千円	件数	千円	件数	千円	件数	千円
岡谷市	平成 27 年	175,306	4,155,968	3,044,334	6,242	62,965	46,452	419,484	7,545	419,484	35	14,668	76	3,800						
	28	171,057	4,059,986	2,962,448	5,866	57,713	42,590	426,790	7,761	426,790	38	15,928	70	3,500						
	29	163,114	3,832,076	2,799,677	5,592	54,908	40,309	410,168	7,450	410,168	28	11,712	80	4,000						
諏訪市	30	157,275	3,789,254	2,773,128	4,979	46,053	34,047	416,677	7,358	416,677	21	7,964	69	3,450						
	令和 元年	150,763	3,797,036	2,790,249	4,572	43,153	31,856	425,115	7,499	425,115	25	10,484	66	3,300						
	平成 27 年	192,529	4,435,620	3,254,972	6,658	56,962	42,185	459,557	7,517	459,557	49	20,580	78	3,900						
茅野市	28	187,487	4,256,079	3,116,501	6,204	53,948	39,907	460,201	7,544	460,201	45	18,900	81	4,050						
	29	180,065	4,009,093	2,936,816	5,576	50,877	37,572	429,970	7,173	429,970	30	12,584	58	2,900						
	30	174,765	4,021,861	2,944,954	5,416	46,224	34,166	443,124	7,304	443,124	38	15,896	54	2,700						
下諏訪町	令和 元年	169,157	3,793,777	2,788,457	5,077	41,912	31,030	397,128	7,121	397,128	33	13,844	73	3,650						
	平成 27 年	199,820	4,644,226	3,389,631	5,971	49,552	36,466	504,861	7,927	504,861	43	17,652	70	3,500						
	28	197,529	4,597,839	3,345,437	5,674	46,989	34,405	523,929	8,136	523,929	44	18,384	69	3,450						
富士見町	29	188,859	4,442,858	3,249,441	4,843	43,488	31,960	486,674	8,369	486,674	35	14,652	86	4,300						
	30	186,224	4,319,590	3,162,057	4,671	37,224	27,126	467,186	8,315	467,186	35	14,700	61	3,050						
	令和 元年	183,116	4,603,421	3,364,260	4,199	33,754	24,689	564,239	8,116	564,239	35	14,700	65	3,250						
諏訪町	平成 27 年	81,733	1,915,301	1,407,781	2,859	26,997	20,208	202,157	3,406	202,157	13	5,444	42	2,100						
	28	78,091	1,802,755	1,326,846	2,614	22,869	17,017	193,699	3,327	193,699	20	8,384	31	1,550						
	29	74,157	1,802,329	1,327,577	2,353	22,083	16,378	201,363	3,320	201,363	10	4,200	30	1,500						
原村	30	69,596	1,629,705	1,191,899	1,970	16,764	12,473	193,146	2,957	193,146	9	3,780	29	1,450						
	令和 元年	66,566	1,554,387	1,143,611	1,957	16,430	12,138	175,557	2,801	175,557	8	3,360	35	1,750						
	平成 27 年	42,721	1,164,782	856,078	2,215	17,662	12,952	104,171	2,179	104,171	11	4,588	23	1,150						
原村	28	41,880	1,093,942	796,322	2,006	15,488	11,274	108,116	2,106	108,116	18	7,560	15	750						
	29	40,652	1,100,272	802,906	1,921	12,501	9,128	109,342	2,148	109,342	12	5,024	16	800						
	30	39,307	1,095,850	801,958	1,636	12,986	9,606	111,627	2,005	111,627	9	3,780	16	800						
原村	令和 元年	38,737	1,121,350	821,902	1,729	13,002	9,586	116,257	2,009	116,257	12	5,024	20	1,000						
	平成 27 年	30,745	819,872	595,915	1,190	8,192	5,982	84,847	1,281	84,847	12	5,040	14	700						
	28	31,249	783,922	571,797	1,210	8,817	6,429	86,776	1,418	86,776	10	4,184	17	850						
原村	29	30,420	717,506	524,281	936	6,447	4,723	70,966	1,311	70,966	11	5,023	14	700						
	30	30,110	675,963	491,806	887	5,929	4,343	68,033	1,037	68,033	10	4,200	8	400						
	令和 元年	31,695	686,313	499,180	827	5,775	4,265	67,058	988	67,058	5	2,100	6	300						

資料：各市町村

## 国民年金適用状況

令和2年10月31日

市町村	被 保 険 者 数			
	総 数 (人)	第 1 号 被 保 険 者		第 3 号 被 保 険 者 (人)
		任意被保険者 (人)		
諏訪地方計	29,552	19,165	223	10,164
岡谷市	6,923	4,362	36	2,525
諏訪市	7,808	5,011	59	2,738
茅野市	8,636	5,606	72	2,958
下諏訪町	2,746	1,772	20	954
富士見町	2,046	1,413	22	611
原 村	1,393	1,001	14	378

資料：岡谷年金事務所

## 国民年金受給状況

令和2年3月31日

市町村	基 礎 年 金 ・ 拠 出 年 金							福祉年金
	老 齡 人	障 害 人	遺 族 人	母 子 人	準母子 人	遺 児 人	寡 婦 人	老 齡 人
諏訪地方計	61,673	3,822	322	-	-	-	22	-
岡谷市	16,020	958	89	-	-	-	6	-
諏訪市	14,522	939	73	-	-	-	6	-
茅野市	16,391	1,082	104	-	-	-	3	-
下諏訪町	7,239	367	25	-	-	-	2	-
富士見町	4,891	310	26	-	-	-	5	-
原 村	2,610	166	5	-	-	-	-	-

資料：岡谷年金事務所

## 8. 治 安 編

### 刑 法 犯 発 生 ・ 検 挙 件 数

令和2年

市 町 村	総 数		凶 悪 犯		粗 暴 犯		知 能 犯		風 俗 犯		窃 盗 犯		そ の 他	
	発 生	検 挙	発 生	検 挙	発 生	検 挙	発 生	検 挙	発 生	検 挙	発 生	検 挙	発 生	検 挙
諏訪地方計	711	418	4	4	28	23	38	36	8	8	532	327	101	20
岡 谷 市	202	146	2	3	6	3	5	6	—	—	165	129	24	5
諏 訪 市	164	94	1	1	8	9	8	9	3	4	120	68	24	3
茅 野 市	206	112	1	—	11	8	18	12	3	2	138	78	35	12
下 諏 訪 町	87	49	—	—	2	2	4	7	1	1	72	39	8	—
富 士 見 町	42	17	—	—	1	1	3	2	1	1	29	13	8	—
原 村	10	—	—	—	—	—	—	—	—	—	8	—	2	—

資料：長野県警察本部

### 交 通 事 故 発 生 状 況

令和2年

市 町 村	件 数	死 亡 者			負 傷 者
		総 数	男	女	
諏訪地方計	475	5	3	2	598
岡 谷 市	124	2	2	—	147
諏 訪 市	149	—	—	—	183
茅 野 市	123	3	1	2	161
下 諏 訪 町	52	—	—	—	71
富 士 見 町	15	—	—	—	22
原 村	12	—	—	—	14

資料：岡谷・諏訪・茅野警察署

### 令和2年 諏訪地方の交通事故の原因

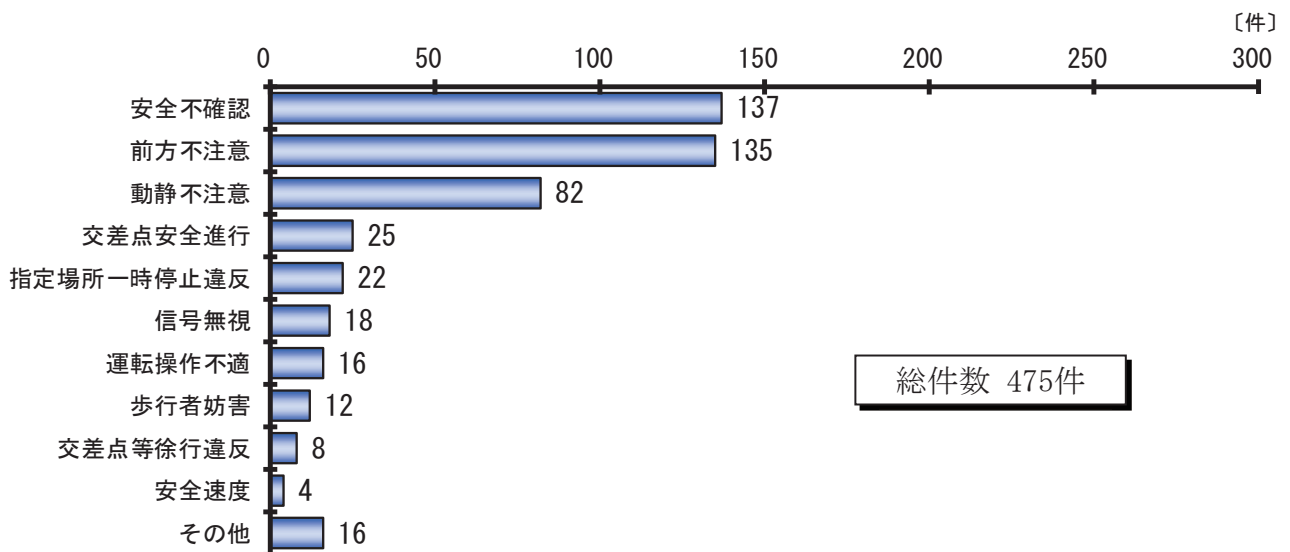

資料：岡谷・諏訪・茅野警察署

消防職員・消防施設数

令和3年1月1日

消防団員数

令和3年1月1日

区分	総数	諏訪広域消防本部	岡谷消防署	諏訪消防署	茅野消防署	下諏訪消防署	富士見消防署	原消防署	
消防職員階級別	総数	237	41	39	39	55	24	24	15
	消防長	1	1	—	—	—	—	—	—
	消防次長	1	1	—	—	—	—	—	—
	消防司令長	12	4	1	1	3	1	1	1
	消防司令	47	8	7	7	13	4	4	4
	消防司令補	100	23	18	17	16	11	12	3
	消防士長	34	4	7	6	6	3	4	4
	消防副士長	18	—	3	2	8	2	2	1
	消防士	24	—	3	6	9	3	1	2
	その他	—	—	—	—	—	—	—	—
消防施設	自動車ポンプ	52	—	13	9	17	8	4	1
	可搬ポンプ	97	—	28	33	18	10	8	—
	指揮車	7	1	1	3	2	—	—	—
	広報車	6	2	2	1	1	—	—	—
	高規格救急車	13	—	2	2	4	2	2	1
	化学車	1	—	—	—	—	—	1	—
	小型動力ポンプ積載車	103	—	1	33	47	5	8	9
	望楼	—	—	—	—	—	—	—	—
	警鐘楼	191	—	19	40	57	13	45	17
	貯水槽	1,320	—	302	202	393	145	199	79
	水そう付ポンプ自動車	8	—	1	1	3	1	1	1
	オートバイ	10	2	3	—	3	2	—	—
	はしご車	1	—	—	1	—	—	—	—
	救助工作車	3	—	1	1	1	—	—	—
	査察車	9	1	1	1	3	1	1	1
資器材運搬車	19	—	12	1	3	1	1	1	
災害対応支援車	1	1	—	—	—	—	—	—	
その他	8	3	—	2	2	1	—	—	

※消防施設には市町村所有のものを含む。

資料:諏訪広域消防本部

団員数	総数	岡谷市	諏訪市	茅野市	下諏訪町	富士見町	原村
総数	2,962	545	740	905	230	342	200
団長	6	1	1	1	1	1	1
副団長	6	1	1	1	1	1	1
本部長	1	—	1	—	—	—	—
本部長次長	—	—	—	—	—	—	—
分団長	59	12	8	14	8	13	4
副分団長	71	13	8	24	10	12	4
部長	135	13	42	66	13	—	1
班長	425	83	88	167	25	42	20
団員	2,259	422	591	632	172	273	169

資料:各消防署

## 火災発生件数

令和2年

市 町 村	火 災 発 生 件 数							焼 損 程 度				り 災 世 帯 数	り 災 者 数	死 傷 者		焼 損 面 積		
	総 数	建 物	林 野	車 両	船 舶	航 空 機	そ の 他	全 焼	半 焼	部 分 焼	ぼ や			死 者	傷 者	床 面 積 (㎡)	表 面 積 (㎡)	林 野 (a)
諏訪地方計	63	26	1	7	—	—	29	14	3	13	12	33	85	4	13	2,135	276	28
岡谷市	8	5	—	1	—	—	2	6	1	5	3	20	54	2	8	1,389	204	—
諏訪市	7	4	—	1	—	—	2	1	—	1	3	4	10	—	—	156	1	—
茅野市	27	12	—	2	—	—	13	6	—	6	5	6	11	2	2	417	70	—
下諏訪町	6	2	—	3	—	—	1	—	1	—	1	1	3	—	1	41	1	23
富士見町	10	1	1	—	—	—	8	—	1	—	—	2	7	—	2	95	—	5
原 村	5	2	—	—	—	—	3	1	—	1	—	—	—	—	—	37	—	—

※焼損程度には類焼を含む。

資料：諏訪広域消防本部

## 火災原因別件数

令和2年

市 町 村	た ば こ	コ ン ロ ド	か ま ど	風 呂 か ま ど	焼 却 炉	ス ト ー ブ	こ た つ	ボ イ ラ ー	煙 突 ・ 煙 道	排 気 管	電 気 器 具	電 気 装 置	電 灯 配 線	内 燃 機 関	配 線 器 具	火 遊 び	マ ッ チ 等	た き 火	溶 断 機 等	灯 火	衝 突 の 火 花	取 入 れ 灰	火 入 れ	放 火	放 火 の 疑 い	そ の 他	不 明 調 査	合 計
諏訪地方計	—	3	—	1	1	—	3	—	—	—	1	—	—	—	2	—	—	12	—	—	—	2	7	1	1	8	21	63
岡谷市	—	1	—	—	—	—	1	—	—	—	—	—	—	—	—	—	—	—	—	—	—	—	—	—	—	3	3	8
諏訪市	—	—	—	—	—	—	1	—	—	—	—	—	—	—	1	—	—	—	—	—	—	—	—	—	—	1	4	7
茅野市	—	1	—	—	1	—	1	—	—	—	1	—	—	—	—	—	—	8	—	—	—	2	2	1	1	2	7	27
下諏訪町	—	1	—	—	—	—	—	—	—	—	—	—	—	—	—	—	—	—	—	—	—	—	—	—	—	1	4	6
富士見町	—	—	—	1	—	—	—	—	—	—	—	—	—	—	—	—	—	3	—	—	—	—	4	—	—	—	2	10
原 村	—	—	—	—	—	—	—	—	—	—	—	—	—	—	1	—	—	1	—	—	—	—	1	—	—	1	1	5

資料：諏訪広域消防本部

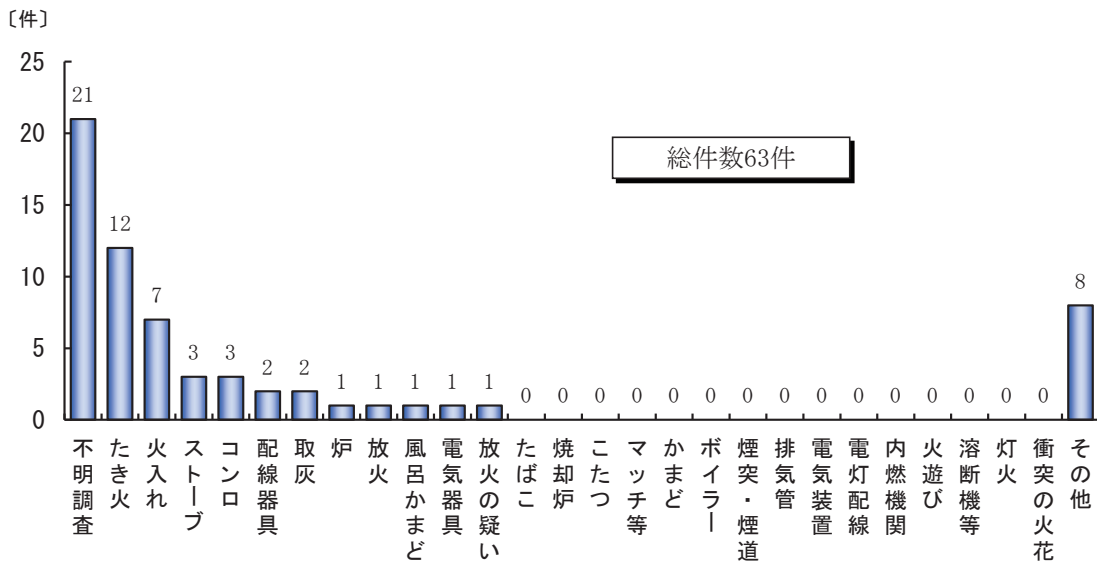

## 9. 運輸編

### 各駅の乗客の推移

駅別	年	乗客	
		平成30年	平成31年・令和元年
岡谷		1,187,120	1,136,976
下諏訪		748,195	734,375
上諏訪		1,603,632	1,562,499
茅野		1,379,242	1,342,835
富士見		330,948	315,139

※無人駅(川岸・青柳・すずらんの里・信濃境) 資料:東日本旅客鉄道(株)長野支社  
については集計値なし。

### 中央自動車道西宮線諏訪・諏訪南IC、長野自動車道岡谷ICの出入交通量

単位:千台

I・C	年	月												計
		1	2	3	4	5	6	7	8	9	10	11	12	
諏訪	31 ・元	440	413	476	481	509	469	518	597	523	495	495	461	5,877
		182	184	196	179	197	184	206	244	209	189	191	179	2,340
		335	319	376	375	403	371	404	450	404	394	396	367	4,594
諏訪南	2	443	419	426	305	287	390	429	481	463	499	459	409	5,010
		184	186	174	118	107	156	169	209	190	203	180	167	2,043
		340	324	328	242	230	300	329	347	349	376	354	323	3,842

資料:中日本高速道路(株)松本保全サービスセンター

### 道路延長と舗装状況

令和2年4月1日

区分		国道	県道	市町村道	中央・長野自動車道
諏訪地方計	舗装延長	103,711.2 <sup>m</sup>	257,011.3 <sup>m</sup>	2,334,303.3 <sup>m</sup>	43,100.0 <sup>m</sup>
	実延長	103,711.2	259,413.6	4,306,719.4	43,100.0
岡谷市	舗装延長	9,896.0	25,276.2	322,609.7	15,000.0
	実延長	9,896.0	25,276.2	382,163.8	15,000.0
諏訪市	舗装延長	7,839.0	69,517.9	374,640.1	5,900.0
	実延長	7,839.0	69,519.4	548,936.0	5,900.0
茅野市	舗装延長	62,471.0	82,878.7	918,014.5	8,400.0
	実延長	62,471.0	82,878.7	1,798,079.9	8,400.0
下諏訪町	舗装延長	11,192.2	16,820.5	117,433.4	—
	実延長	11,192.2	19,221.3	216,717.3	—
富士見町	舗装延長	12,313.0	40,411.8	348,002.7	11,200.0
	実延長	12,313.0	40,411.8	909,534.8	11,200.0
原村	舗装延長	—	22,106.2	253,602.9	2,600.0
	実延長	—	22,106.2	451,287.6	2,600.0

資料:諏訪建設事務所、中日本高速道路(株)松本保全サービスセンター、長野国道事務所、各市町村

### 自動車保有台数(非課税車は除く)

令和2年4月1日

市町村	バス (マイクロバス含む)	貨物	乗用車	特殊自動車	軽自動車		自動二輪車 250ccを 超えるもの	原動機付 自転車 125cc以下	小型特殊 自動車
					二輪 以外	125cc超 50cc以下			
県総数	4,536	108,425	739,082	19,077	—	—	—	—	—
諏訪地方計	279	8,903	69,175	1,308	78,739	2,653	2,886	7,372	4,655
岡谷市	61	2,094	17,090	229	18,187	588	723	1,653	285
諏訪市	67	2,306	17,722	424	18,705	639	712	1,817	661
茅野市	89	2,436	19,875	363	23,654	826	858	2,089	1,536
下諏訪町	21	710	6,459	138	6,919	257	280	889	77
富士見町	31	739	5,040	103	6,979	195	181	520	1,148
原村	10	618	2,989	51	4,295	148	132	404	948

※諏訪地方計には県外にある各市町村保有の自動車台数も含まれる。

資料:南信県税事務所、各市町村税務課

# 10. ガス・水道編

## ガス使用量

令和2年

市町村	供給事業所	使用戸数	使用量 1000MJ	使用量 1000MJ	使用量 1000MJ
諏訪地方計	6	18,768	689,357	0.10	0.10
岡谷市	2	7,605	261,416	0.10	0.09
諏訪市	3	7,037	263,851	0.10	0.10
茅野市	—	509	107,883	0.58	0.58
下諏訪町	1	3,617	56,207	0.04	0.04
富士見町	—	—	—	—	—
原村	—	—	—	—	—

資料：諏訪瓦斯(株)

## 水道施設の現状

令和2年4月1日

市町村	水道数	給水人口		給水量			配水能力 m <sup>3</sup> /日	令和元年度 年間有収水量 m <sup>3</sup>	総人口	普及率			水道職員数		
		計	現在	一日最大	一日平均	一日最大				%	事務職	技術管理員	技術職員	その他	
		人	人	m <sup>3</sup>	m <sup>3</sup>	m <sup>3</sup>									
諏訪地方計	7	208,939	193,290	3,350	77,932	104,207	145,902	25,009,457	195,892	98.7	36	5	26	—	67
岡谷市	1	62,700	49,015	323	14,083	15,811	35,000	5,154,196	49,163	99.7	8	1	6	—	15
諏訪市	2	50,629	49,173	606	22,820	29,781	42,552	6,872,029	49,229	99.9	8	1	7	—	16
茅野市	1	52,800	53,267	618	19,488	32,928	37,500	7,132,730	55,346	96.2	11	1	7	—	19
下諏訪町	1	21,000	19,753	481	8,585	9,508	11,550	2,134,028	19,762	99.9	1	1	4	—	6
富士見町	1	14,200	14,112	920	10,125	12,978	14,600	2,945,273	14,390	98.1	4	1	2	—	7
原村	1	7,610	7,970	402	2,831	3,201	4,700	771,201	8,002	99.6	4	—	—	—	4

※総人口は住民基本台帳を使用。

資料：各市町村

## 温泉の状況

令和元年12月31日

市町村名	温泉地数 箇所	源泉総数 A+B		未利用源泉数B		利用源泉数A		温度別源泉数				ゆづり量			宿泊施設数 箇所	収容員	年間延泊利用 人	温泉利用の 公衆浴場 施設数 箇所
		A	B	自噴	動力	25℃未 満	25℃ 42℃未 満	42℃ 以上	水蒸気 及びガス	自噴	動力	%	%	%				
諏訪地方計	12	155	79	17	52	18	58	—	4,988.1	17,842.7	137	11,103	1,259,823	141				
岡谷市	—	4	1	—	2	—	1	—	—	304.2	—	—	—	3				
諏訪市	2	56	39	3	13	2	34	—	285.2	9,395.3	36	4,037	543,184	84				
茅野市	6	59	20	12	23	10	13	—	4,688.4	3,487.5	79	6,463	585,933	29				
下諏訪町	2	31	14	2	14	6	9	—	14.5	4,044.5	20	414	112,559	20				
富士見町	1	3	3	—	—	—	—	—	—	243.2	1	90	13,200	4				
原村	1	2	2	—	—	—	1	—	—	368.0	1	99	4,947	1				

※温泉地とは、源泉が1本以上あり宿泊施設がある地域をいう。

※温度別源泉数は「利用源泉」の内訳(温度不明のものあり)。

※源泉数は浴用に利用されているもの。

資料：諏訪保健福祉事務所



諏訪地方統計要覧

令和3年3月 印刷

令和3年4月 発行

編集

諏訪地方統計事務連絡会議

発行

印刷

永明社印刷所

