実 施 計 画

（平成２８年度～平成３０年度）

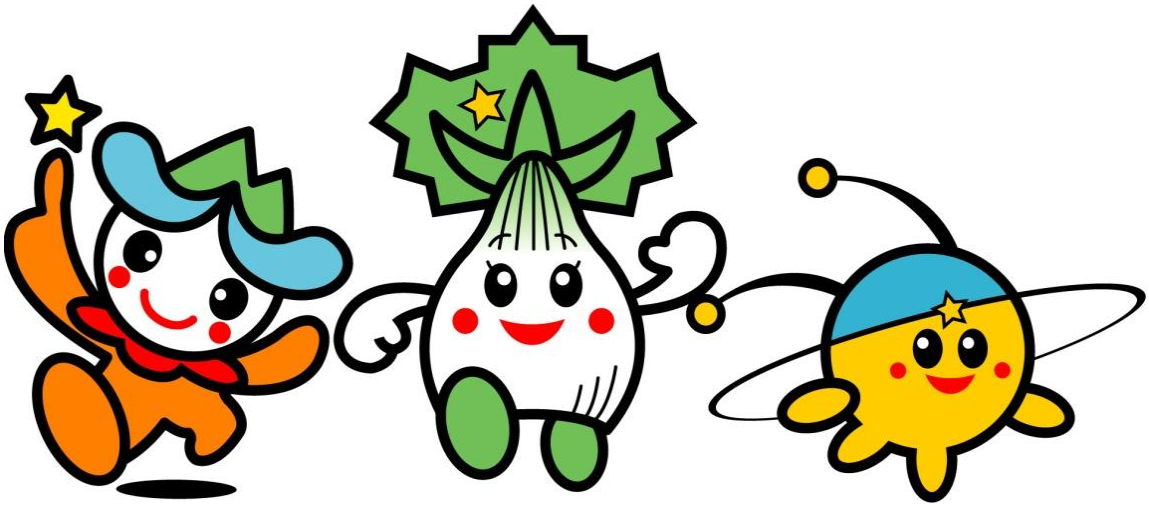

原　　村

第５次原村総合計画　施策の大綱

基　本　構　想	
（第１節）　人と自然を大切にした美しく住みよい村づくり	（第１項）　すばらしい自然・景観・環境の保全と創出
	（第２項）　持続可能な「循環型社会」の創出
	（第３項）　地球温暖化防止対策
	（第４項）　水資源の確保・保全と上下水道の整備
	（第５項）　自然と調和した居住環境の整備
	（第６項）　人にやさしい道路・ネットワークの整備
	（第７項）　安心して暮らせる村づくり
（第２節）　人と文化を育み、本村への若い人の流れをつくる村づくり	（第１項）　生涯学習の体系化と機会の充実
	（第２項）　豊かな人間形成をめざした教育の推進
	（第３項）　芸術文化活動と地域文化の振興
	（第４項）　スポーツ・レクリエーション交流の推進
	（第５項）　交流による地域づくり
	（第６項）　男女共同参画の社会づくり
	（第７項）　本村への若い人の流れをつくる村づくり
（第３節）　健康としあわせを誇れる健康・福祉・子育ての村づくり	（第１項）　地域で支え合い健やかに生きる
	（第２項）　きめ細やかな高齢者福祉の推進
	（第３項）　障がい者の自立と社会参加の促進
	（第４項）　結婚・出産・子育てできる環境づくり
（第４節）　産業振興による魅力・活力のある村づくり	（第１項）　原村の特色を生かした農林業振興
	（第２項）　観光を中心にした、各産業間の連携
	（第３項）　「原村ブランド」を活かした観光振興
	（第４項）　広域連携による観光振興
	（第５項）　工業振興と企業誘致
	（第６項）　商業・サービス業の振興
	（第７項）　雇用・勤労者対策の推進
（第５節）　皆が活躍できる持続可能な村づくり	（第１項）　公民協働の村づくりの推進
	（第２項）　開かれた村政の推進
	（第３項）　広域行政の推進
	（第４項）　効率的な行政運営
	（第５項）　健全な財政運営

主 要 公 共 施 設 の 現 況 と 目 標

項目		平成２７年３月３１日現在（現況）			平成２８年３月３１日（目標年次）		
		整備状況		整備率等	整備状況		整備率等
村道改良状況	１級	改良済延長	（ 12,727 m ）	99.52%	改良済延長	（ 12,727 m ）	100.00%
		実延長	（ 12,789 m ）		実延長	（ 12,727 m ）	
	２級	改良済延長	（ 32,148 m ）	96.60%	改良済延長	（ 15,720 m ）	90.62%
		実延長	（ 33,281 m ）		実延長	（ 17,347 m ）	
	その他	改良済延長	（ 207,074 m ）	50.91%	改良済延長	（ 220,100 m ）	51.49%
		実延長	（ 406,737 m ）		実延長	（ 427,500 m ）	
	計	改良済延長	（ 251,949 m ）	55.64%	改良済延長	（ 248,547 m ）	54.32%
		実延長	（ 452,807 m ）		実延長	（ 457,574 m ）	
村道舗装状況	１級	舗装済延長	（ 12,789 m ）	100.00%	舗装済延長	（ 12,727 m ）	100.00%
		実延長	（ 12,789 m ）		実延長	（ 12,727 m ）	
	２級	舗装済延長	（ 32,202 m ）	96.76%	舗装済延長	（ 15,421 m ）	88.90%
		実延長	（ 33,281 m ）		実延長	（ 17,347 m ）	
	その他	舗装済延長	（ 203,367 m ）	50.00%	舗装済延長	（ 194,100 m ）	45.40%
		実延長	（ 406,737 m ）		実延長	（ 427,500 m ）	
	計	舗装済延長	（ 248,358 m ）	54.85%	舗装済延長	（ 222,248 m ）	48.57%
		実延長	（ 452,807 m ）		実延長	（ 457,574 m ）	
村道自動車交通不能道の状況		自動車交通不能延長	（ 107,767 m ）	23.80%	自動車交通不能延長	（ 117,720 m ）	25.73%
		実延長	（ 452,807 m ）		実延長	（ 457,574 m ）	
村永久橋の状況		永久橋	（ 123 橋 ）	99.19%	永久橋	（ 130 橋 ）	95.59%
		全橋数	（ 124 橋 ）		全橋数	（ 136 橋 ）	
林野面積に対する林道の状況		林野面積	（ 193,400 a ）	0.03 m/a	林野面積	（ 193,400 a ）	0.03 m/a
		全林道延長	（ 6,689 m ）		全林道延長	（ 6,689 m ）	
危険校舎の状況	小学校	小学校危険校舎面積	（ 0 ㎡ ）	100.00%	小学校危険校舎面積	（ 0 ㎡ ）	100.00%
		小学校全面積	（ 6,047 ㎡ ）		小学校全面積	（ 6,047 ㎡ ）	
	中学校	中学校危険校舎面積	（ 0 ㎡ ）	100.00%	中学校危険校舎面積	（ 0 ㎡ ）	100.00%
		中学校全面積	（ 6,098 ㎡ ）		中学校全面積	（ 6,098 ㎡ ）	
公営住宅の状況		村営住宅戸数	21 戸	－	村営住宅戸数	21 戸	－
水道の普及状況		給水人口	（ 7,831 人 ）	99.69%	給水人口	（ 7,770 人 ）	102.24%
		人口（住民基本台帳）	（ 7,855 人 ）		人口（住民基本台帳）	（ 7,600 人 ）	
下水道の普及状況		排水人口	（ 6,111 人 ）	96.98%	公共下水道排水人口	（ 6,490 人 ）	94.61%
		計画区域内人口	（ 6,301 人 ）		人口集中地区人口	（ 6,860 人 ）	
体育施設１人当たり面積		体育施設面積	（ 56,241 ㎡ ）	7.16 ㎡/人	体育施設面積	（ 66,000 ㎡ ）	8.68 ㎡/人
		人口（住民基本台帳）	（ 7,852 人 ）		人口（住民基本台帳）	（ 7,600 人 ）	
集会施設１人当たり面積		集会施設面積	（ 6,140 ㎡ ）	0.78 ㎡/人	集会施設面積	（ 6,057 ㎡ ）	0.80 ㎡/人
		人口（住民基本台帳）	（ 7,852 人 ）		人口（住民基本台帳）	（ 7,600 人 ）	
保育所の状況		保育所全収容定数	（ 240 人 ）	－	保育所全収容定数	（ 240 人 ）	－
		保育対象者	（ 212 人 ）		保育対象者	（ 230 人 ）	

※ 目標年次は、第4次原村総合計画 後期基本計画 策定時における、最終目標年（平成28年3月31日）の目標値を記載しています。

実　施　計　画　総　括　表

（単位：千円）

項目		平成27年3月31日現在（現況）	平成28年度 事業費	平成28年度 左の財源内訳 国支出金	県支出金	地方債	その他	一般財源	平成29年度 事業費	平成29年度 左の財源内訳 国支出金	県支出金	地方債	その他	一般財源	平成30年度 事業費	平成30年度 左の財源内訳 国支出金	県支出金	地方債	その他	一般財源
（第1節）人と自然を大切にした美しく住みよい村づくり	（第1項）すばらしい自然・景観・環境の保全と創出	74,091	24,999	5,040	7,040	0	0	12,919	24,546	5,484	5,473	0	0	13,589	24,546	5,484	5,473	0	0	13,589
	（第2項）持続可能な「循環型社会」の創出	407,337	135,779	0	0	0	0	135,779	135,779	0	0	0	0	135,779	135,779	0	0	0	0	135,779
	（第3項）地球温暖化防止対策	13,674	5,358	0	0	0	0	5,358	4,158	0	0	0	0	4,158	4,158	0	0	0	0	4,158
	（第4項）水資源の確保・保全と上下水道の整備	503,300	162,800	0	0	0	0	162,800	171,000	0	0	0	0	171,000	169,500	0	0	0	0	169,500
	（第5項）自然と調和した居住環境の整備	0	0	0	0	0	0	0	0	0	0	0	0	0	0	0	0	0	0	0
	（第6項）人にやさしい道路・ネットワークの整備	497,400	238,400	102,000	0	60,600	955	74,845	100,200	16,200	0	4,300	1,075	78,625	158,800	45,000	0	25,200	1,065	87,535
	（第7項）安心して暮らせる村づくり	22,645,302	4,150,683	365	183	12,100	2,568	4,135,467	9,260,102	696	348	6,200	0	9,252,858	9,234,517	696	348	6,200	0	9,227,273
（第2節）人と文化を育み、本村への若い人の流れをつくる村づくり	（第1項）生涯学習の体系化と機会の充実	244,052	66,543	0	0	0	0	66,543	37,713	0	0	0	0	37,713	139,796	0	0	0	0	139,796
	（第2項）豊かな人間形成をめざした教育の推進	269,088	90,260	0	400	0	0	89,860	123,199	20,750	400	29,300	0	72,749	55,629	0	400	0	0	55,229
	（第3項）芸術文化活動と地域文化の振興	513,999	32,723	4,370	262	0	0	28,091	57,100	6,290	262	0	0	50,548	424,176	4,370	262	0	0	419,544
	（第4項）スポーツ・レクリエーション交流の推進	172,012	172,012	0	0	92,600	12,204	67,208	0	0	0	0	0	0	0	0	0	0	0	0
	（第5項）交流による地域づくり	13,557	4,686	0	0	0	0	4,686	4,185	0	0	0	0	4,185	4,686	0	0	0	0	4,686
	（第6項）男女共同参画の社会づくり	0	0	0	0	0	0	0	0	0	0	0	0	0	0	0	0	0	0	0
	（第7項）本村への若い人の流れをつくる村づくり	70,773	14,373	0	0	0	2,373	12,000	37,000	10,500	0	0	14,500	12,000	19,400	1,200	0	0	6,200	12,000
（第3節）健康としあわせを誇れる健康・福祉・子育ての村づくり	（第1項）地域で支え合い健やかに生きる	524,999	176,979	1,292	1,338	0	851	173,498	178,360	1,292	1,338	0	851	174,879	169,660	1,292	1,338	0	851	166,179
	（第2項）きめ細やかな高齢者福祉の推進	810,238	273,238	0	0	0	8,134	265,104	269,100	0	0	0	8,000	261,100	267,900	0	0	0	8,000	259,900
	（第3項）障がい者の自立と社会参加の促進	543,132	181,044	74,322	40,396	0	600	65,726	181,044	74,322	40,396	0	600	65,726	181,044	74,322	40,396	0	600	65,726
	（第4項）結婚・出産・子育てできる環境づくり	604,653	199,883	86,357	25,404	0	1,247	86,875	199,885	86,357	25,404	0	1,247	86,877	204,885	86,357	25,404	0	1,247	91,877
（第4	（第1項）原村の特色を生かした農林業振興	668,806	150,602	55,303	35,391	3,800	3,575	52,533	299,602	129,803	68,881	23,800	11,450	65,668	218,602	89,803	48,881	6,300	10,950	62,668

（単位：千円）

項目		平成27年3月31日現在（現況）	平成28年度						平成29年度						平成30年度					
			事業費	左の財源内訳					事業費	左の財源内訳					事業費	左の財源内訳				
				国支出金	県支出金	地方債	その他	一般財源		国支出金	県支出金	地方債	その他	一般財源		国支出金	県支出金	地方債	その他	一般財源
4節）産業振興による魅力・活力のある村づくり	（第2項）観光を中心にした、各産業間の連携	290,290	112,290	0	0	0	2,400	109,890	89,000	0	0	0	0	89,000	89,000	0	0	0	0	89,000
	（第3項）「原村ブランド」を活かした観光振興	104,487	34,829	0	0	0	0	34,829	34,829	0	0	0	0	34,829	34,829	0	0	0	0	34,829
	（第4項）広域連携による観光振興	14,760	4,920	0	0	0	0	4,920	4,920	0	0	0	0	4,920	4,920	0	0	0	0	4,920
	（第5項）工業振興と企業誘致	519,450	173,150	0	0	0	0	173,150	173,150	0	0	0	0	173,150	173,150	0	0	0	0	173,150
	（第6項）商業・サービス業の振興	1,800	600	0	600	0	0	0	600	0	600	0	0	0	600	0	600	0	0	0
	（第7項）雇用・勤労者対策の推進	24,000	8,000	0	0	0	0	8,000	8,000	0	0	0	0	8,000	8,000	0	0	0	0	8,000
（第5節）皆が活躍できる持続可能な村づくり	（第1項）公民協働の村づくりの推進	46,853	13,951	0	0	0	2,000	11,951	16,451	0	0	0	4,500	11,951	16,451	0	0	0	4,500	11,951
	（第2項）開かれた村政の推進	38,522	14,736	1,571	0	0	1,571	11,594	11,993	200	0	0	200	11,593	11,793	100	0	0	100	11,593
	（第3項）広域行政の推進	56,524	20,669	0	0	0	0	20,669	18,669	0	0	0	0	18,669	17,186	0	0	0	0	17,186
	（第4項）効率的な行政運営	92,652	30,884	0	0	0	0	30,884	30,884	0	0	0	0	30,884	30,884	0	0	0	0	30,884
	（第5項）健全な財政運営	24,062	7,574	0	0	0	0	7,574	9,024	0	0	0	0	9,024	7,464	0	0	0	0	7,464
合計		29,789,813	6,501,965	330,620	111,014	169,100	38,478	5,852,753	11,480,493	351,894	143,102	63,600	42,423	10,879,474	11,807,355	308,624	123,102	37,700	33,513	11,304,416

第5次原村総合計画　施策の大綱

5	30		87	346
基本構想	項目	ﾘﾝｸ	施　策	具体的な施策
（第１節）人と自然を大切にした美しく住みよい村づくり	（第１項）すばらしい自然・景観・環境の保全と創出	1-1	１．自然環境の保全と共生	①原村環境保全条例・規則の見直しと開発指導基準の整備
				②環境保全に関する広報活動の推進
			２．美しい景観の保全と創出	①景観法に基づく景観計画の策定
				②美しい村づくりへの取組み
			３．緑と花いっぱい運動の推進	①幹線道路への花や街路樹の植栽の推進
				②管理や手入れに対する住民の参画促進
				③住民参加による花や街路樹の植栽
			４．道路・河川の美化運動の推進	①清掃活動のPRと住民参加の促進
				②ポイ捨て防止のための広報の推進
				③環境維持事業の推進
				④外来種の駆除
			５．環境にやさしい公共事業	①環境にやさしい公共工事の推進
				②道路の支障木の伐採
			６．公害対策	①公害に対する監視体制の強化と事業者及び住民への意識啓発の推進
				②ごみの不法投棄、屋外焼却の撲滅をめざしての監視体制の強化と住民への意識啓発
				③公害問題に関する相談窓口の充実
				④ペットのふん害対策の推進
	（第２項）持続可能な「循環型社会」の創出	1-2	１．ごみの排出抑制とリサイクル	①ごみの分別排出の徹底とごみ排出抑制に対する住民意識の啓発
				②ごみの排出区分の細分化と資源化の推進
				③生ごみの自家処理の推進と堆肥化の推進
				④ごみ持ち帰り運動の推進
				⑤3R（発生抑制、再使用、再利用）運動の推進
				⑥不要となった生活雑貨の再利用の促進
				⑦循環型社会とリサイクルに関する趣旨の啓発
			２．ごみ処理体制の広域化	①広域体制によるごみ処理施設建設の検討
				②ごみ排出区分の一元化の検討
			３．環境と農業のかかわり	①土壌診断による適正施肥、減農薬と有機農法の推進
				②農業用廃プラスチックの適正処理と資源活用
				③休耕田を利用したビオトープによる水質浄化と生態系の維持及び学習や憩いの場の提供
	（第３項）地球温暖化防止対策	1-3	１．新エネルギー利用の促進及び省エネルギーへの取組み	①再生可能エネルギーの導入促進・省エネルギーの推進
				②環境学習の充実
				③公共施設等における温室効果ガス削減
	（第４項）水資源の確保・保全と上下水道の整備	1-4	１．水資源の確保と調整	①水源地の保全
				②農業用施設の適正な維持管理の推進
			２．給水施設の整備と施設の有効利用	①新たな水源の確保
				②老朽管の布設替えの実施
				③災害に強い水道設備の整備
				④健全経営の推進
			３．水質保全と生活排水浄化施設の整備	①河川等の水質検査の継続実施
				②浄化槽設置者への適正な維持管理意識の啓発
				③下水道整備区域外のし尿・生活排水の処理
				④浄化槽排水の処理方法の研究
			４．下水道事業の運営管理	①下水道接続率向上のための啓発活動の推進
				②計画的な管路調査による維持管理の推進
				③下水道使用料の適正な料金体系の検討
				④健全経営の推進
	（第５項）自然と調和した居住環境の整備	1-5	１．住宅用地の確保	①払沢上フラワー団地の分譲促進
				②新たな住宅団地整備の検討
				③耕作放棄地等を中心とした住宅用地への転用推進
				④公営住宅の検討
			２．住宅対策の拡充	①若者の移住・定住に寄与する住宅新築への補助
				②住宅耐震改修事業
			３．各種規制の検討	①原村環境保全条例に基づく適正な規制と誘導
				②自然環境や景観、生活環境に配慮したうるおいのある住宅地の形成
				③各種条例等の導入に関する検討
			４．公園・緑地・水辺空間の整備	①自然と暮らしが調和した公園・緑地等の整備促進
				②親水空間整備を視野に入れた環境整備
				③公園の整備促進
	（第６項）人にやさしい道路・ネットワークの整備	1-6	１．主要地方道・県道の整備促進	①県道払沢茅野線、宮川・坂室のJRガード下の拡幅改良
				②主要地方道・茅野北杜韮崎線の歩道設置（中新田地区内）
				③一般県道・神ノ原青柳停車場線の拡幅改良（払沢）
			２．村道の維持管理と整備促進	①茅野市、ＪＲ青柳駅へつながる道路の拡幅改良（御狩野判之木線）
				②中央道側道の拡幅改良
				③村道の計画的な整備の促進
				④道路等の老朽化対策
				⑤橋梁長寿命化修繕計画に基づいた橋梁の保全
			３．交通安全と道路環境の整備	①交通安全施設の計画的な整備
				②安定的・継続的な除雪体制の確保
			４．公共交通の充実	①持続可能な公共交通の利用促進
				②他の公共交通との連携の検討
				③高速バス利用者用の駐車場整備
				①高速バス停におけるタクシー情報の充実
	（第７項）安心して暮らせる村づくり	1-7	１．消防力の強化	①防火貯水槽と消火栓の設置促進
				②消防団員の確保と育成
				③消防車両の更新
			２．防火意識の高揚	①一人暮らし高齢者家庭訪問の実施
				②住宅用火災警報器の設置促進
				③原小学校２年生による防火広報の実施
				④消火訓練の実施
			３．防災体制・対策強化	①防災意識の高揚
				②連携体制の強化
				③防災対策の強化
				④緊急物資及び応援体制の確保
				⑤住宅等建築物の耐震診断・耐震改修の促進
			４．地域安全体制の確立	①防犯灯の設置等の推進
				②地域安全活動の推進
			５．治山事業と河川改修の推進	①危険箇所の把握と出水後のパトロールの実施
				②災害発生後の迅速かつ的確な災害復旧への取組み
				③住民からの情報提供

			6．消費生活の安全と向上	①消費生活情報の提供
				②消費者組織や消費生活サポーターの育成及び「見守り」活動の推進
				③消費生活相談体制の確立
				④不用品の再利用の促進
			7．住民相談の充実	①相談体制の充実
				②広報、啓発活動
				③心配ごと相談体制の充実
（第２節）人と文化を育み、本村への若い人の流れをつくる村づくり	（第１項）生涯学習の体系化と機会の充実	2-1	1．生涯学習機会の提供と支援	①住民ニーズに応じた講座、学級の開設
				②学習成果の継続支援
			2．図書館施設の充実と利用促進	①図書館の施設・環境の整備（幅広い資料の収集、ネットワークの充実、居心地の良い環境づくり）
				②諏訪広域図書館情報ネットワークシステムの充実及び定住自立圏との連携
				③電子書籍等による読書機会の充実
				④図書館サービスの充実
				⑤ボランティアグループとの協働
				⑥図書館利用のPR活動
			3．村づくりを担う人材の育成	①各分野での特技・能力を持った人材の発掘
				③優れた人材の村づくりへの活用
				③住民の要望に応じたコーディネート機能の推進
			4．社会教育関係団体の支援・育成･施設の活用	①学習場所の提供や学習資料・学習情報の提供
				②地域活動・社会参加の促進
				③地区館･分館活動の活性化
				④文化協会の育成・支援
			5．生涯学習・社会教育施設の充実	①中央公民館の改修や維持補修による利便性の向上
				②公民館分館等の施設整備に対する支援
			6．家庭教育の充実	①学習機会の提供
				①情報提供による啓発活動の推進
			7．地域に育つ子どもたち	①地域ぐるみの地区子ども会育成活動の活性化
				②安全安心な子どもの居場所や環境づくり
				③各種機関の連携による体験型学習の充実
				④青少年の住みやすい健全な環境を守るための啓発活動
	（第２項）豊かな人間形成をめざした教育の推進	2-2	1．学校施設の整備充実	①小・中学校非構造部材の耐震化工事
				②小・中学校環境整備
				③中学校プール改修の検討
				④小・中学校の図書や教材、教具等の整備充実
				⑤小・中学校周辺の環境整備
			2．教育内容・方法の改善充実	①少人数学級によるきめ細かな教育の推進
				②小学校T・T講師、中学校ALT講師の継続と中学校T・T制の導入
				③小学校へのALTの設置に伴う外国語教育の推進
				④総合的な学習の時間・道徳・特別活動の支援
				⑤中学生による国際交流の推進
				⑥教職員の資質向上への支援
				⑦小中連携教育の強化
				⑧ICTを活用とした事業実践の推進
				⑨特別支援教育の充実
				⑩地域学習の導入検討
			3．地域社会との連携による教育の充実	①学校評議員会の充実
				②小中学校ホームページの更新、学校便り・学級通信の充実
				③地域公開参観週間の実施
				④地域人材の学校教育への活用支援
				⑤あいさつ運動の展開
				⑥放課後における子どもの自主的活動への支援
				⑦地元食材提供団体と小中学校の交流促進や地産地消事業の支援
				⑧地域での体験活動の推進
			4．各教育機関の振興と小中学校との連携	①私立幼稚園運営補助事業の継続
				②幼稚園就園奨励費補助事業の継続
				③奨学金制度の見直しと推進
				④「原村教育研究会」の活動の充実
				⑤小中学校とこひつじ幼稚園、原村保育園、八ヶ岳中央農業実践大学校との交流促進
	（第３項）芸術文化活動と地域文化の振興	2-3	1．芸術・文化活動の充実	①住民の文化・芸術等の発表機会と場所の充実
				②各種団体の自発的な活動推進
				③八ヶ岳自然文化園及び歴史民俗資料館（八ヶ岳美術館）における文化・芸術の活性化と集客の促進
				④原村郷土館における民俗資料の収集展示と体験施設としての確立
			2．遺跡の保存・整備と活用	①原村埋蔵文化財収蔵庫の公開
				②阿久遺跡における針葉樹の伐採と公園化の推進
				③臥竜遺跡における住民の協力による環境整備の継続
				④「八ヶ岳縄文遺跡ベルト地帯」の発信
				⑤地域の特色ある埋蔵文化財発信
			3．文化財の保存と活用	①村指定無形民俗文化財エーヨー節及びコチャかまやせの節の伝承
				②指定文化財をはじめ、道祖神等石造文化財に対する意識の高揚
				③民俗資料の収集・保存
				④機織りのこころを伝える「裂織りの里　原村」のイメージを高め、住民参加による保存活用
				⑤原村の鏝絵（コテエ）の保護と活用
	（第４項）スポーツ・レクリエーション交流の推進	2-4	1．社会体育施設の充実	①体育施設の改修や維持補修による利便性の向上
				②屋外施設の整備と管理によるサービスの向上
			2．公園や広場の有効活用	①公園や広場の整備
				②広報による公園や広場の利用促進
				③生涯学習活動やスポーツ振興との連携による活用促進
				④管理の仕組みづくりと安全管理の推進
			3．生涯スポーツの普及	①スポーツイベントや気軽にできるスポーツ教室等の開催
			4．社会体育団体･グループ等の育成	①体育協会、スポーツ推進委員やスポーツ登録団体等の組織強化
	（第５項）交流による地域づくり	2-5	1．地域間交流・国際交流の推進	①沼津市戸田地区との交流
				②地域間交流の検討
				③原村人づくり事業を活用した村内産業の発展と国際感覚豊かな人材の育成
				④外国人への支援体制の構築
	（第６項）男女共同参画の社会づくり	2-6	1．男女共同参画推進体制の整備	①「原村女性団体連絡協議会」の活動支援の推進
				②各種研修機会への参加推進と男女共同参画基本計画の推進
				③審議会、委員会等への積極的な参加の促進
	（第７項）本村への若い人の流れをつくる村	2-7	1．移住・定住推進事業	①田舎暮らし見学会の拡充
				②住宅用地、住宅の確保
				③空き家等の利活用
				④若者Ｕターン支援事業
				⑤広域移住相談体制の構築

	づくり			⑥原村版ＣＣＲＣ事業
				⑦大学との連携事業
				⑧地域おこし協力隊の活用
（第３節）健康としあわせを誇れる健康・福祉・子育ての村づくり	（第１項）地域で支え合い健やかに生きる	3-1	１．健康づくりの推進	①各種健診・検診の受診率向上
				②乳幼児期からの正しい食生活の普及
				③運動の機会の提供と環境整備
				④こころの病気を理解しあえる地域づくりの推進
				⑤喫煙・飲酒の健康被害の知識の普及
				⑥歯科知識の普及啓発
				⑦住民主体の健康づくりの推進
			２．地域医療の充実	①医療機関相互の連携による医療体制の充実
				②地域包括ケアの推進
				②地域に密着した医療の提供
	（第２項）きめ細やかな高齢者福祉の推進	3-2	１．在宅生活を継続するための支援	①生活支援サービスの充実
				②地域包括支援センターの機能強化
				③地域の支え合いネットワークづくりの推進
				④認知症高齢者支援の推進
			２．高齢者の健康づくりと介護予防の推進	①健康づくりの推進
				②介護予防の推進
				③認知症対策の推進
				④生きがいづくりの推進
	（第３項）障がい者の自立と社会参加の促進	3-3	１．障がい者に対する理解の推進	①障がい者に対する理解の促進と人権擁護の啓発
				②きめ細やかな相談体制の充実
				③住みよい福祉の村づくりの推進
			２．福祉の充実による生活支援と社会参加の促進	①障がいの早期発見・早期対策と療育・保育・教育の充実
				②保健医療サービスの充実
				③生活を支える福祉サービスの充実と福祉制度の周知
				④就労の促進や社会参加に向けた支援
	（第４項）結婚・出産・子育てできる環境づくり	3-4	１．結婚活動のサポート	①相談員の育成
				②日常的なサポーターの養成
				③出会いイベントの開催
			２．妊娠・出産・育児の切れ目のない支援	①妊娠・出産・育児の切れ目のない支援の推進と経済的支援の継続
				②こころの健康づくりに向けた相談体制の充実
			３．子育て支援の推進	①子育て支援サービスの充実と環境整備
				②住民との協働による子育て支援
				③子育て家庭への経済的支援の継続
			４．子育てがしやすい環境づくり	①保育サービスの充実
				②子育てに関する学習機会の充実
（第４節）産業振興による魅力・活力のある村づくり	（第１項）原村の特色を生かした農林業振興	4-1	１．農業生産基盤の整備と農業近代化施設の利用促進	①補助事業を活用した農道舗装と用排水路の整備
				②補助事業の活用と住民協働の両面での、農業用施設の維持管理の推進
				③農業近代化施設の利用拡大の推進
			２．農用地の保全と高度利用	①農地の流動化事業による、中核的担い手農家への農地の利用集積と、遊休農地の解消促進
				②中山間地域直接支払制度利用による農用地の保全
				③農業振興地域整備事業に基づく優良農地の積極的な保全の推進
				④市民農園・観光農園・農業体験による遊休農地の利用促進
				⑤多面的機能支払による農地の保全と環境保全
				⑥有害鳥獣被害防止対策の実施
				⑦農業制度資金利子補給及び利子助成事業
			３．農畜産物の振興	①野菜
				②水稲
				③花卉・鉢花
				④畜産
				⑤きのこ
				⑥果樹
				⑦安全で安心な農産物生産の促進
				⑧農産物安値対策事業
				⑨野菜花卉作期拡大事業
				⑩有機栽培産地確立事業
				⑪高温障害対策事業
				⑫減肥栽培普及促進事業
				⑬食の安全安心対策事業
			４．農業後継者の確保・育成と支援	①労働環境の改善と農業経営の安定化の促進
				②農業後継者の育成支援と新規参入者の受入れ体制の整備促進
				③認定農業者の育成拡大と、担い手農家、集落営農へのステップアップ
				④高齢者や小規模農家が生きがいを持って継続できる農業の推進
				⑤農業労働災害の防止活動の推進
				⑥青年就農給付金制度の創設
				⑦就農支援コーディネーター事業
			５．農業生産組織の育成	①農作業受託組合の活用促進による、農作業の軽減と、営農合理化の促進
				②集落営農の組織化の推進
				③農業青年組織育成事業
			６．地域林業の振興と森林の育成・有効活用	①村有林の計画的な整備
				②間伐材の有効利用
				③間伐の普及・啓発
				④間伐後の手入れ方法の検討
				⑤公民協働による村有林整備の推進
	（第２項）観光を中心にした、各産業間の連携	4-2	１．農業と連携した観光振興	①工房や農家等の体験施設のネットワーク化と、体験メニューの提案
				②ペンションなどの宿泊施設や工房、農家等との連携による体験型・滞在型観光の促進、受入れの
				コーディネート体制の創設
				③農産物収穫体験等による新たな観光魅力の付加
				④モデルコースの提案と宣伝活動の推進
				⑤地域を挙げてのおもてなしの心の醸成
			２．森林を活用した観光振興	①森林資源を活用した交流の推進
				②森林資源を活用し、環境や健康に配慮した観光の促進
			３．観光拠点の再生とネットワークの整備	①原村版ＤＭＯの研究
				②地域資源を活用した滞在型モデルコースの提案・ＰＲ
				③各種施設やイベントなどの連携による活性化推進
				④観光ガイドの育成
				⑤情報ネットワークの構築による総合案内機能の整備やWi‐Ｆiによる観光情報発信
				⑥ホームページなどによる観光情報の発信
				⑦観光拠点の強化
				⑧魅力的な観光づくりの継続

	（第３項）「原村ブランド」を活かした観光振興	4-3	１．農産物の付加価値化	①農産加工施設の整備検討と６次産業化の推進
				②農産物直販所の活用と整備の推進
				③農産物の販路の拡大
			２．星・音楽をテーマとした観光ブランド	①ホームページや観光キャンペーンなどを活用したPR活動の推進
				②宿泊や体験・観光施設を組み合わせたモデルコースの提案・PR
				③プラネタリウムの設備や番組の更新
	（第４項）広域連携による観光振興	4-4	１．観光推進体制の充実	①八ヶ岳観光圏を活用しての着地型旅行商品の企画・販売
				②メディアを積極的に活用した観光情報の発信
				③インバウンド事業の体制構築及び支援
				④キャンペーンなどＰＲ活動協力団体の構築の検討
				⑤観光連盟・商工会等の活動支援
			２．広域の観光交通利用対策	①首都圏からの直行バス運行の検討
				②ＪＲ各駅からのバスのアクセス便の確保
	（第５項）工業振興と企業誘致	4-5	１．企業の支援と育成	①経営基盤の強化と規模拡大への支援
				②人材育成や技術開発の情報提供及び参加促進の支援
				③広域連携の強化による産業活性化支援
				④工業技術展等への参加による技術情報の収集及び販路拡大の促進
				⑤産学官連携事業の支援
				⑥商工会による研修・指導相談体制強化への支援
				⑦企業創業支援制度の創設
				⑧企業チャレンジ補助金による支援
			２．優良企業の立地促進	①情報の把握、収集による、優良企業の村内誘致推進
				②原村商工業振興条例による必要な振興措置の実施
				③大都市圏の遠隔勤務企業（サテライトオフィス）の誘致
				④事務所物件、仲介支援
				⑤広域連携の強化による産業活性化支援
	（第６項）商業・サービス業の振興	4-6	１．商業経営の近代化・活性化の促進	①商工会による研修・指導・相談体制の強化への支援
				②各種制度資金の活用による経営基盤の安定化
				③利便性の高い経営形態や特色のある商品開発等経営力向上の促進
				④国・県の活性化支援事業による人材育成等の活性化の促進
			２．他産業との連携による商業の振興	①原村産農産物を利用した地域特産品やお土産の研究、商品化の促進
				②地場産品を活用した新メニュー開発への支援とＰＲの推進
				③原村特産品の認定制度を検討
				④米粉普及促進消費拡大事業
	（第７項）雇用・勤労者対策の推進	4-7	１．雇用対策の充実	①雇用・就職対策の推進
				②新規学卒者のための企業ガイダンスの充実
				③職業技術の習得と就業の支援
				④勤労者向け融資制度の充実と中小企業労働者の福利厚生向上の支援策の検討
				⑤雇用や就職のための情報収集や相談窓口設置の検討
（第５節）皆が活躍できる持続可能な村づくり	（第１項）公民協働の村づくりの推進	5-1	１．住民参画による村づくり	①自治組織への加入支援
				②集落行動計画策定・推進支援（おらほうの村づくり事業補助金）
				③コミュニティ活動の推進と支援
				④住民活動団体等の相談窓口の整備
			２．生涯学習を基本とした村づくり	①村づくり生涯学習推進体制の充実
				②学習の成果を活かせる機会の提供
	（第２項）開かれた村政の推進	5-2	１．住民との情報共有と適正な運用	①情報の公開・提供の充実
				②広報・広聴活動の充実
				③村づくり講座の充実
				④情報の管理と適正な運用
			２．高度情報化の推進	①ホームページの更新（リニューアル）
				②行政手続きのオンライン化
				③ＳＮＳを活用した情報発信の充実
				④災害発生時における住民向け情報提供サービスの検討
				⑤有線放送の加入促進
	（第３項）広域行政の推進	5-3	１．広域行政による効率化と活性化	①事務処理の共同化の推進
				②八ヶ岳定住自立圏による地域の活性化
				③広域的な観光振興の展開
				④諏訪圏域内幹線道路の一体的な整備の促進
				⑤中央自動車道の渋滞緩和
				⑥リニア中央新幹線開業を見据えた公共交通の研究
				⑦中央東線高速化の促進
	（第４項）効率的な行政運営	5-4	１．機能的な組織体制	①住民の利便性が図られる組織の再編
				②事務処理・意思決定の迅速化
				③効率的な窓口体制の構築
				④職員能力の向上と柔軟な職員体制の推進
			２．事務内容の効率化	①実施計画による事務事業の見直し
				②行政評価の推進
				③民間活力の推進
	（第５項）健全な財政運営	5-5	１．財政の基盤強化と効率的な財政運営の推進	①計画実現に向けた弾力的・効率的な財政運営の展開
				②公平な徴収と適正な受益者負担
				③ふるさと納税制度の活用
			２．財政健全化の取り組みの推進	①公共施設等総合管理計画に沿った施設等の更新
				②村債の計画的な借入と公債費負担の抑制
				③財政情報の提供と財政運営の透明性の確保

（第１節）人と自然を大切にした美しく住み良い村づくり

（単位：千円）

項目		（第１項）すばらしい自然・景観・環境の保全と創出				
施策		２．美しい景観の保全と創出	２．美しい景観の保全と創出	２．美しい景観の保全と創出	４．道路・河川の美化運動の推進	４．道路・河川の美化運動の推進
具体的な施策		②美しい村づくりへの取組み	②美しい村づくりへの取組み	②美しい村づくりへの取組み	③環境維持事業の推進	④外来種の駆除
担当係		環境係	村づくり係	村づくり係	環境係	環境係
事業名		地域景観整備事業	美しい村連合事業	美しい村連合事業	水質検査事業	特定外来植物駆除
事業概要（必要性及び目的、方法及び達成目標）		景観と村づくりの会による景観整備を図る	「日本で最も美しい村」連合への加盟に伴う連合及び加盟のPR活動、住民主体で地域資源である「豊かな自然と農地が調和した農村景観」等を守っていくための組織づくり	おらほうの村づくり事業（景観・美化事業分）地域や団体による景観・美化活動への補助経費の4分の3以内、上限100万円	村内主要5河川32地点での水質検査	村内の繁茂場所において、ボランティアを募集し駆除作業を行なう
予算科目（款･項･目）		2.1.11	2.1.11	2.1.11	4.1.7	4.1.5
実施期間		*～継続	H27～継続	H14～継続	*～継続	*～継続
総事業費			－	－		
28～30年度事業費計		600	7,389	3,000	1,044	378
28年度	実施内容	景観と村づくりの会による景観整備を図る	・会議、講演会ほか ・連合ﾛｺﾞﾏｰｸPR看板、ﾗｲﾌﾞﾗﾘｰﾊﾞｯｸﾞ ・総会、視察研修 ・環境美化活動	おらほうの村づくり事業（景観・美化事業分）	村内主要5河川32地点での水質検査	村内の繁茂場所において、ボランティアを募集し駆除作業を行なう
	事業費	200	3,793	1,000	348	126
	財源内訳 国庫支出金	120				
	財源内訳 県支出金		2,011			109
	財源内訳 地方債					
	財源内訳 その他					
	財源内訳 一般財源	80	1,782	1,000	348	17
29年度	実施内容	景観と村づくりの会による景観整備を図る	・会議、講演会ほか ・連合ﾛｺﾞﾏｰｸPR ・総会、視察研修 ・環境美化活動	おらほうの村づくり事業（景観・美化事業分）	村内主要5河川32地点での水質検査	村内の繁茂場所において、ボランティアを募集し駆除作業を行なう
	事業費	200	1,798	1,000	348	126
	財源内訳 国庫支出金	120				
	財源内訳 県支出金					109
	財源内訳 地方債					
	財源内訳 その他					
	財源内訳 一般財源	80	1,798	1,000	348	17
30年度	実施内容	景観と村づくりの会による景観整備を図る	・会議、講演会ほか ・連合ﾛｺﾞﾏｰｸPR ・総会、視察研修 ・環境美化活動	おらほうの村づくり事業（景観・美化事業分）	村内主要5河川32地点での水質検査	村内の繁茂場所において、ボランティアを募集し駆除作業を行なう
	事業費	200	1,798	1,000	348	126
	財源内訳 国庫支出金	120				
	財源内訳 県支出金					109
	財源内訳 地方債					
	財源内訳 その他					
	財源内訳 一般財源	80	1,798	1,000	348	17
備考（交付金・補助金及び起債等の名称）			元気づくり支援金活用事業として総務課・教育課・建設水道課にまたがる ・総務費1,798,000円 ・図書館費1,700,000円 ・建設水道課294,960円			元気づくり支援金

（第１節）人と自然を大切にした美しく住み良い村づくり

（単位：千円）

項目		（第１項）すばらしい自然・景観・環境の保全と創出				
施策		５．環境にやさしい公共事業	６．公害対策	６．公害対策	６．公害対策	
具体的な施策		②道路の支障木の伐採	②ごみの不法投棄、屋外焼却の撲滅をめざしての監視体制の強化と住民への意識啓発	その他	その他	
担当係		建設係	環境係	環境係	環境係	
事業名		村道等支障木伐採業務	不法投棄物処理	合併処理浄化槽設置補助金交付事業	排水処理施設設置補助金交付事業	
事業概要（必要性及び目的、方法及び達成目標）		道路等の交通の支障となる立木の伐採を計画的に行う。	不法投棄された廃棄物の回収処理	高度処理型浄化槽設置に係る費用への補助	浄化槽放流水を敷地内で処理するための排水処理施設（トレンチ）設置に係る費用への補助	
予算科目（款･項･目）		7.1.2	4.2.1	4.1.7	4.1.7	
実施期間		*～継続	*～継続	H7～継続	H7～継続	
総事業費						
28～30年度事業費計		6,000	1,596	46,944	7,140	
28年度	実施内容	村道等の支障木の伐採	不法投棄された廃棄物の回収処理	高度処理型浄化槽設置に係る費用への補助	浄化槽放流水を敷地内で処理するための排水処理施設（トレンチ）設置に係る費用への補助	
	事業費	2,000	532	14,760	2,240	
	財源内訳 国庫支出金			4,920		
	財源内訳 県支出金			4,920		
	財源内訳 地方債					
	財源内訳 その他					
	財源内訳 一般財源	2,000	532	4,920	2,240	
29年度	実施内容	村道等の支障木の伐採	不法投棄された廃棄物の回収処理	高度処理型浄化槽設置に係る費用への補助	浄化槽放流水を敷地内で処理するための排水処理施設（トレンチ）設置に係る費用への補助	
	事業費	2,000	532	16,092	2,450	
	財源内訳 国庫支出金			5,364		
	財源内訳 県支出金			5,364		
	財源内訳 地方債					
	財源内訳 その他					
	財源内訳 一般財源	2,000	532	5,364	2,450	
30年度	実施内容	村道等の支障木の伐採	不法投棄された廃棄物の回収処理	高度処理型浄化槽設置に係る費用への補助	浄化槽放流水を敷地内で処理するための排水処理施設（トレンチ）設置に係る費用への補助	
	事業費	2,000	532	16,092	2,450	
	財源内訳 国庫支出金			5,364		
	財源内訳 県支出金			5,364		
	財源内訳 地方債					
	財源内訳 その他					
	財源内訳 一般財源	2,000	532	5,364	2,450	
備考（交付金・補助金及び起債等の名称）						

（第１節）人と自然を大切にした美しく住み良い村づくり

（単位：千円）

項目		（第２項）持続可能な「循環型社会」の創出				
施策		１．ごみの排出抑制とリサイクル	１．ごみの排出抑制とリサイクル	１．ごみの排出抑制とリサイクル	１．ごみの排出抑制とリサイクル	２．ごみ処理体制の広域化
具体的な施策		①ごみの分別排出の徹底とごみ排出抑制に対する住民意識の啓発	③生ごみの自家処理の推進と堆肥化の推進	⑤3R（発生抑制、再使用、再利用）運動の推進	⑤3R（発生抑制、再使用、再利用）運動の推進	①広域体制によるごみ処理施設建設の検討
担当係		環境係	環境係	環境係	環境係	環境係
事業名		資源物分別収集事業	生ごみ減量化等推進事業	資源物分別収集事業	庭木等の剪定木破砕チップ化事業	南諏衛生施設組合負担金
事業概要（必要性及び目的、方法及び達成目標）		資源物の収集運搬	家庭から排出される生ごみの減量化 ・生ごみ処理機：購入費の1/2以内、20,000円上限。 ・コンポスト：購入費の1/2以内。	資源物の選別保管・再資源化処理	可燃物の削減のため、庭の手入れ等で出る枝木等の剪定木をチップ化し、再利用を促進。	不燃物・粗大ごみ・資源ビンの収集運搬、資源化処理及びし尿処理施設、粗大ごみ処理施設、最終処分場の運営
予算科目（款･項･目）		4・2・1	4.2.1	4.2.1	4.2.1	4.2.1
実施期間		H23～継続	H22～継続	H23～継続	H23～継続	S49～継続
総事業費						
28～30年度事業費計		17,496	480	9,186	13,275	186,027
28年度	実施内容	資源物の収集運搬	家庭から排出される生ごみの減量化	資源物の選別保管・再資源化処理	可燃物の削減のため、庭の手入れ等で出る枝木等の剪定木をチップ化し、再利用を促進。	不燃物・粗大ごみ・資源ビンの収集運搬、資源化処理及びし尿処理施設、粗大ごみ処理施設、最終処分場の運営
	事業費	5,832	160	3,062	4,425	62,009
	財源内訳 国庫支出金					
	財源内訳 県支出金					
	財源内訳 地方債					
	財源内訳 その他					
	財源内訳 一般財源	5,832	160	3,062	4,425	62,009
29年度	実施内容	資源物の収集運搬	家庭から排出される生ごみの減量化	資源物の選別保管・再資源化処理	可燃物の削減のため、庭の手入れ等で出る枝木等の剪定木をチップ化し、再利用を促進。	不燃物・粗大ごみ・資源ビンの収集運搬、資源化処理及びし尿処理施設、粗大ごみ処理施設、最終処分場の運営
	事業費	5,832	160	3,062	4,425	62,009
	財源内訳 国庫支出金					
	財源内訳 県支出金					
	財源内訳 地方債					
	財源内訳 その他					
	財源内訳 一般財源	5,832	160	3,062	4,425	62,009
30年度	実施内容	資源物の収集運搬	家庭から排出される生ごみの減量化	資源物の選別保管・再資源化処理	可燃物の削減のため、庭の手入れ等で出る枝木等の剪定木をチップ化し、再利用を促進。	不燃物・粗大ごみ・資源ビンの収集運搬、資源化処理及びし尿処理施設、粗大ごみ処理施設、最終処分場の運営
	事業費	5,832	160	3,062	4,425	62,009
	財源内訳 国庫支出金					
	財源内訳 県支出金					
	財源内訳 地方債					
	財源内訳 その他					
	財源内訳 一般財源	5,832	160	3,062	4,425	62,009
備考（交付金・補助金及び起債等の名称）						

（第１節）人と自然を大切にした美しく住み良い村づくり

（単位：千円）

項目			（第２項）持続可能な「循環型社会」の創出				
施策			２．ごみ処理体制の広域化	２．ごみ処理体制の広域化			
具体的な施策			①広域体制によるごみ処理施設建設の検討	その他			
担当係			環境係	環境係			
事業名			諏訪南行政事務組合負担金（可燃ごみ焼却施設）	可燃ごみの収集運搬事業			
事業概要（必要性及び目的、方法及び達成目標）			可燃ごみの焼却施設運営	可燃ごみの収集運搬			
予算科目（款･項･目）			4.2.1	4.2.1			
実施期間			H11～継続	*～継続			
総事業費							
28～30年度事業費計			149,184	31,689			
28年度	実施内容		可燃ごみの焼却施設運営	可燃ごみの収集運搬			
	事業費		49,728	10,563			
	財源内訳	国庫支出金					
		県支出金					
		地方債					
		その他					
		一般財源	49,728	10,563			
29年度	実施内容		可燃ごみの収集運搬	可燃ごみの収集運搬			
	事業費		49,728	10,563			
	財源内訳	国庫支出金					
		県支出金					
		地方債					
		その他					
		一般財源	49,728	10,563			
30年度	実施内容		可燃ごみの収集運搬	可燃ごみの収集運搬			
	事業費		49,728	10,563			
	財源内訳	国庫支出金					
		県支出金					
		地方債					
		その他					
		一般財源	49,728	10,563			
備考（交付金・補助金及び起債等の名称）							

（第１節）人と自然を大切にした美しく住み良い村づくり

（単位：千円）

項目		（第３項）地球温暖化防止対策				
施策		１．新エネルギー利用の促進及び省エネルギーへの取組み	１．新エネルギー利用の促進及び省エネルギーへの取組み	１．新エネルギー利用の促進及び省エネルギーへの取組み		
具体的な施策		①再生可能エネルギーの導入促進・省エネルギーの推進	①再生可能エネルギーの導入促進・省エネルギーの推進	①再生可能エネルギーの導入促進・省エネルギーの推進		
担当係		環境係	村づくり係	村づくり係		
事業名		太陽光発電システム設置補助金交付事業	エネルギー対策推進事業	エネルギー対策推進事業		
事業概要（必要性及び目的、方法及び達成目標）		再生可能エネルギーを活用するシステムの設置を支援することで、地球環境の保全やエネルギーの安定供給の確保を図り、環境にやさしい村づくりを推進する。	薪割機貸付	EV自動車用充電器の管理		
予算科目（款･項･目）		2.1.11	2.1.11	2.1.11		
実施期間		H24～継続	H27～継続	H24～継続		
総事業費			－	－		
28～30年度事業費計		12,000	180	1,494		
28年度	実施内容	再生可能エネルギーを活用するシステムの設置を支援することで、地球環境の保全やエネルギーの安定供給の確保を図り、環境にやさ	薪割機貸付	EV自動車用充電器の管理 ・保守管理 ・課金装置設置工事		
	事業費	4,000	60	1,298		
	財源内訳 国庫支出金					
	財源内訳 県支出金					
	財源内訳 地方債					
	財源内訳 その他					
	財源内訳 一般財源	4,000	60	1,298		
29年度	実施内容	再生可能エネルギーを活用するシステムの設置を支援することで、地球環境の保全やエネルギーの安定供給の確保を図り、環境にやさ	薪割機貸付	EV自動車用充電器の管理 ・保守管理		
	事業費	4,000	60	98		
	財源内訳 国庫支出金					
	財源内訳 県支出金					
	財源内訳 地方債					
	財源内訳 その他					
	財源内訳 一般財源	4,000	60	98		
30年度	実施内容	再生可能エネルギーを活用するシステムの設置を支援することで、地球環境の保全やエネルギーの安定供給の確保を図り、環境にやさ	薪割機貸付	EV自動車用充電器の管理 ・保守管理		
	事業費	4,000	60	98		
	財源内訳 国庫支出金					
	財源内訳 県支出金					
	財源内訳 地方債					
	財源内訳 その他					
	財源内訳 一般財源	4,000	60	98		
備考（交付金・補助金及び起債等の名称）						

（第１節）人と自然を大切にした美しく住み良い村づくり

（単位：千円）

項目	（第４項）水資源の確保・保全と上下水道の整備				
施策	２．給水施設の整備と施設の有効利用	２．給水施設の整備と施設の有効利用	２．給水施設の整備と施設の有効利用	２．給水施設の整備と施設の有効利用	４．下水道事業の運営管理
具体的な施策	②老朽管の布設替えの実施	②老朽管の布設替えの実施	③災害に強い水道設備の整備	③災害に強い水道設備の整備	④健全経営の推進
担当係	上下水道係	上下水道係	上下水道係	上下水道係	上下水道係
事業名	上水道事業	上水道事業	上水道事業	上水道事業	下水道事業
事業概要（必要性及び目的、方法及び達成目標）	送配水管布設替（ビニール管）L＝18km	給水管の鉛管からポリエチレン管への取替	水道施設（水源・配水池）の集中監視システム構築	配水池緊急遮断弁設置	下水道施設集中監視システム再構築
予算科目（款･項･目）	水道事業会計	水道事業会計	水道事業会計	水道事業会計	水道事業会計
実施期間	H14～継続	H22～継続	H28	H30～H34	H28
総事業費			28,000	26,000	36,000
28～30年度事業費計	110,000	168,000	28,000	13,000	36,000
28年度 実施内容		給水管の鉛管からポリエチレン管への取替	水道施設監視装置更新		下水道施設集中監視システム再構築
28年度 事業費		56,000	28,000		36,000
28年度 財源内訳 国庫支出金					
28年度 財源内訳 県支出金					
28年度 財源内訳 地方債					
28年度 財源内訳 その他					
28年度 財源内訳 一般財源		56,000	28,000		36,000
29年度 実施内容	送水管布設替（原山地区）	給水管の鉛管からポリエチレン管への取替			
29年度 事業費	60,000	56,000			
29年度 財源内訳 国庫支出金					
29年度 財源内訳 県支出金					
29年度 財源内訳 地方債					
29年度 財源内訳 その他					
29年度 財源内訳 一般財源	60,000	56,000			
30年度 実施内容	配水管布設替（中新田地区）	給水管の鉛管からポリエチレン管への取替		配水池緊急遮断弁設置	
30年度 事業費	50,000	56,000		13,000	
30年度 財源内訳 国庫支出金					
30年度 財源内訳 県支出金					
30年度 財源内訳 地方債					
30年度 財源内訳 その他					
30年度 財源内訳 一般財源	50,000	56,000		13,000	
備考（交付金・補助金及び起債等の名称）					

（第１節）人と自然を大切にした美しく住み良い村づくり

（単位：千円）

項目			（第４項）水資源の確保・保全と上下水道の整備				
施策			４．下水道事業の運営管理	４．下水道事業の運営管理	４．下水道事業の運営管理	４．下水道事業の運営管理	
具体的な施策			④健全経営の推進	④健全経営の推進	④健全経営の推進	④健全経営の推進	
担当係			上下水道係	上下水道係	上下水道係	上下水道係	
事業名			下水道事業	流域下水道事業	下水道事業	下水道事業	
事業概要（必要性及び目的、方法及び達成目標）			マンホールポンプ交換	諏訪湖流域下水道 豊田終末処理場建設	流域維持管理負担金	管路調査及び管路修理	
予算科目（款･項･目）			水道事業会計	水道事業会計	水道事業会計	水道事業会計	
実施期間			H18～継続	S60～継続	S63～継続	H15～継続	
総事業費							
28～30年度事業費計			20,900	16,400	102,300	8,700	
28年度	実施内容		八ツ手下マンホールポンプ1号・2号交換、配管類交換	諏訪湖流域下水道 豊田終末処理場建設	諏訪湖流域下水道 維持管理（汚水処理） 負担金	管路調査及び管路修理	
	事業費		3,400	5,000	31,500	2,900	
	財源内訳	国庫支出金					
		県支出金					
		地方債					
		その他					
		一般財源	3,400	5,000	31,500	2,900	
29年度	実施内容		文化園下マンホールポンプ1号・2号交換、配管類交換	諏訪湖流域下水道 豊田終末処理場建設	諏訪湖流域下水道 維持管理（汚水処理） 負担金	管路調査及び管路修理	
	事業費		11,000	5,700	35,400	2,900	
	財源内訳	国庫支出金					
		県支出金					
		地方債					
		その他					
		一般財源	11,000	5,700	35,400	2,900	
30年度	実施内容		分杭北マンホールポンプ1号・2号交換、配管類交換	諏訪湖流域下水道 豊田終末処理場建設	諏訪湖流域下水道 維持管理（汚水処理） 負担金	管路調査及び管路修理	
	事業費		6,500	5,700	35,400	2,900	
	財源内訳	国庫支出金					
		県支出金					
		地方債					
		その他					
		一般財源	6,500	5,700	35,400	2,900	
備考（交付金・補助金及び起債等の名称）							

（第１節）人と自然を大切にした美しく住み良い村づくり

（単位：千円）

項目	（第６項）人にやさしい道路・ネットワークの整備				
施策	２．村道の維持管理と整備促進	２．村道の維持管理と整備促進	２．村道の維持管理と整備促進	２．村道の維持管理と整備促進	２．村道の維持管理と整備促進
具体的な施策	①茅野市、ＪＲ青柳駅へつながる道路の拡幅改良（御狩野判之木線）	②中央道側道の拡幅改良	③村道の計画的な整備の促進	③村道の計画的な整備の促進	③村道の計画的な整備の促進
担当係	建設係	建設係	建設係	建設係	建設係
事業名	村道6187号線(判之木御狩野線)道路改良事業	村道2012号線(中央道側道)道路改良事業	道路台帳補正業務	道路維持補修工事	建設資材等支給事業
事業概要（必要性及び目的、方法及び達成目標）	未改良区間の整備により青柳駅方面へのアクセスが円滑化する。 L=70m W=5.5m	未改良区間の整備により利便性が向上する。 L=100m W=7.0m	道路情報の更新･整理を行い、道路行政の計画的施行を実現する。	道路補修 側溝補修 オーバーレイ パッチング	区等に砕石等建設資材を支給することにより住民参加型の道路整備を推進する。
予算科目（款･項･目）	7.1.3	7.1.3	7.1.1	7.1.2	7.1.2
実施期間	H30～H32	H30～H32	*～継続	*～継続	H15～継続
総事業費	20,000	23,000			
28～30年度事業費計	5,000	3,000	15,000	73,500	8,800
28年度 実施内容			道路台帳補正業務	道路補修 側溝補修 オーバーレイ パッチング	砕石等の道路維持資材の支給
28年度 事業費			5,000	25,500	2,800
28年度 財源内訳 国庫支出金					
28年度 財源内訳 県支出金					
28年度 財源内訳 地方債					
28年度 財源内訳 その他					
28年度 財源内訳 一般財源			5,000	25,500	2,800
29年度 実施内容			道路台帳補正業務	道路補修 側溝補修 オーバーレイ パッチング	砕石等の道路維持資材の支給
29年度 事業費			5,000	24,000	3,000
29年度 財源内訳 国庫支出金					
29年度 財源内訳 県支出金					
29年度 財源内訳 地方債					
29年度 財源内訳 その他					
29年度 財源内訳 一般財源			5,000	24,000	3,000
30年度 実施内容	測量設計	測量設計	道路台帳補正業務	道路補修 側溝補修 オーバーレイ パッチング	砕石等の道路維持資材の支給
30年度 事業費	5,000	3,000	5,000	24,000	3,000
30年度 財源内訳 国庫支出金					
30年度 財源内訳 県支出金					
30年度 財源内訳 地方債					
30年度 財源内訳 その他					
30年度 財源内訳 一般財源	5,000	3,000	5,000	24,000	3,000
備考（交付金・補助金及び起債等の名称）	茅野市との調整により補助事業の検討				

（第１節）人と自然を大切にした美しく住み良い村づくり

（単位：千円）

項目	（第６項）人にやさしい道路・ネットワークの整備				
施策	２．村道の維持管理と整備促進	２．村道の維持管理と整備促進	２．村道の維持管理と整備促進	２．村道の維持管理と整備促進	２．村道の維持管理と整備促進
具体的な施策	③村道の計画的な整備の促進	③村道の計画的な整備の促進	③村道の計画的な整備の促進	③村道の計画的な整備の促進	③村道の計画的な整備の促進
担当係	建設係	建設係	建設係	建設係	建設係
事業名	都市再生整備事業 村道9002号線(広河原線)改良舗装工事	都市再生整備事業 村道2007号線(エコーライン)切削オーバーレイ工事	村道4006号線(大久保村中)改良舗装工事	村道4552号線(中学校下)改良舗装工事	村道4555号線(イツミ下)改良舗装工事
事業概要 （必要性及び目的、方法及び達成目標）	広河原線の整備を行うことにより、利便性の向上と観光資源の活用を図る。 L=1,500m W=5.0m	観光道路としても利用度が高い当路線の舗装の機能改善を図る。 L=2,500m W=7.5m	道路改良により、地域住民の利便性を図る。 L=90m W=4.0m	道路改良により、地域住民の利便性を図る。 L=70m W=4.0m	道路改良により、地域住民の利便性を図る。 L=180m W=5.0m
予算科目（款･項･目）	7.1.3	7.1.3	7.1.3	7.1.3	7.1.3
実施期間	H24～H28	H28	H26～H28	H29～H31	H30～H32
総事業費	120,000	78,000	14,723	10,000	25,000
28～30年度事業費計	40,000	78,000	11,200	3,000	5,000
28年度 実施内容	改良舗装工事 L=480m	切削オーバーレイ工事 L=2,500m	電柱移転補償 改良舗装工事 L=90m		
28年度 事業費	40,000	78,000	11,200		
28年度 財源内訳 国庫支出金	36,800	32,200			
28年度 財源内訳 県支出金					
28年度 財源内訳 地方債	2,880	41,220			
28年度 財源内訳 その他			560		
28年度 財源内訳 一般財源	320	4,580	10,640		
29年度 実施内容				測量設計	
29年度 事業費				2,500	
29年度 財源内訳 国庫支出金					
29年度 財源内訳 県支出金					
29年度 財源内訳 地方債					
29年度 財源内訳 その他				125	
29年度 財源内訳 一般財源				2,375	
30年度 実施内容				用地補償	測量設計
30年度 事業費				500	5,000
30年度 財源内訳 国庫支出金					
30年度 財源内訳 県支出金					
30年度 財源内訳 地方債					
30年度 財源内訳 その他				25	
30年度 財源内訳 一般財源				475	5,000
備考 （交付金・補助金及び起債等の名称）	社会資本整備総合交付金 公共事業等債	社会資本整備総合交付金 公共事業等債			補助事業を検討

（第１節）人と自然を大切にした住み良い村づくり

（単位：千円）

項目	（第６項）人にやさしい道路・ネットワークの整備				
施策	２．村道の維持管理と整備促進	２．村道の維持管理と整備促進	２．村道の維持管理と整備促進	２．村道の維持管理と整備促進	２．村道の維持管理と整備促進
具体的な施策	③村道の計画的な整備の促進	③村道の計画的な整備の促進	③村道の計画的な整備の促進	③村道の計画的な整備の促進	③村道の計画的な整備の促進
担当係	建設係	建設係	建設係	建設係	建設係
事業名	村道5083号線(八ツ手中村道)改良舗装工事	村道5440号線(はなみずきの里北)改良舗装工事	村道6004号線及び6010号線(保育園東)改良舗装工事	村道6388号線(オートパル富士見北)改良舗装工事	認定外道路(深山の里奥)橋梁架設工事
事業概要（必要性及び目的、方法及び達成目標）	道路改良により、地域住民の利便性を図る。L=130m W=4.0m	道路改良により、地域住民の利便性を図る。L=110m W=4.0m	道路改良により、地域住民の利便性を図る。L=140m W=4.0m	道路改良により、地域住民の利便性を図る。L=200m W=5.0m	芳原川への橋梁架設により袋路を解消し、地域住民の利便性を図る。 橋梁架設関連 L=50m
予算科目（款･項･目）	7.1.3	7.1.3	7.1.3	7.1.3	7.1.3
実施期間	H27～H30	H30～H32	H27～H29	H29～H31	H30～H33
総事業費	35,000	12,000	16,700	25,000	20,000
28～30年度事業費計	30,000	2,500	14,200	8,200	1,000
28年度 実施内容	用地等補償		用地等補償		
28年度 事業費	7,700		200		
28年度 財源内訳 国庫支出金					
28年度 財源内訳 県支出金					
28年度 財源内訳 地方債					
28年度 財源内訳 その他	385		10		
28年度 財源内訳 一般財源	7,315		190		
29年度 実施内容	用地等補償		改良舗装工事 L=140m		
29年度 事業費	5,000		14,000	6,700	
29年度 財源内訳 国庫支出金					
29年度 財源内訳 県支出金					
29年度 財源内訳 地方債					
29年度 財源内訳 その他	250		700		
29年度 財源内訳 一般財源	4,750		13,300	6,700	
30年度 実施内容	改良舗装工事 L=130m 電柱移転補償	測量設計		用地補償	調査費
30年度 事業費	17,300	2,500		1,500	1,000
30年度 財源内訳 国庫支出金					
30年度 財源内訳 県支出金					
30年度 財源内訳 地方債					
30年度 財源内訳 その他	865	125			50
30年度 財源内訳 一般財源	16,435	2,375		1,500	950
備考（交付金・補助金及び起債等の名称）					地元要望、関連区等意見等検討中

（第１節）人と自然を大切にした住み良い村づくり

（単位：千円）

項目		（第６項）人にやさしい道路・ネットワークの整備				
施策		２．村道の維持管理と整備促進	２．村道の維持管理と整備促進	２．村道の維持管理と整備促進	２．村道の維持管理と整備促進	３．交通安全と道路環境の整備
具体的な施策		④道路等の老朽化対策	⑤橋梁長寿命化修繕計画に基づいた橋梁の保全	⑤橋梁長寿命化修繕計画に基づいた橋梁の保全	⑤橋梁長寿命化修繕計画に基づいた橋梁の保全	②安定的・継続的な除雪体制の確保
担当係		建設係	建設係	建設係	建設係	建設係
事業名		防災･安全交付金事業 橋梁定期点検	防災･安全交付金事業 NEXCO跨道路橋修繕工事	防災･安全交付金事業 村道7080号線(ペンション農場線)弓振15号橋架け替え工事	村道4270号線菖蒲沢2号橋架け替え工事	村道除雪委託 村道融雪剤散布委託
事業概要 （必要性及び目的、方法及び達成目標）		義務化されている道路橋の定期点検を計画的に行い、適切な修繕計画等を構築する。 橋梁定期点検 100橋	橋梁点検により早急に対策すべきものについて、対策する。 村道3096号線大早塩水橋他2橋	橋梁点検により早急に対策すべきものについて、対策する。 村道7080号線弓振15号橋	橋梁点検結果と地元要望を精査し、必要な措置をとる。 村道4270号線菖蒲沢2号橋	村道の除雪と融雪剤の散布を効果的に行い、冬季の交通に対応する。
予算科目（款･項･目）		7.1.3	7.1.3	7.1.3	7.1.3	7.1.2
実施期間		H28～H30	H27～H28	H25～H31	H30～H33	*～継続
総事業費		29,000	64,000	90,000	35,000	
28～30年度事業費計		29,000	46,000	82,000	3,000	39,000
28年度	実施内容	橋梁定期点検 27橋	橋梁修繕 3橋			村道除雪委託 村道融雪剤散布委託
	事業費	9,000	46,000			13,000
	財源内訳 国庫支出金	5,400	27,600			
	財源内訳 県支出金					
	財源内訳 地方債		16,500			
	財源内訳 その他					
	財源内訳 一般財源	3,600	1,900			13,000
29年度	実施内容	橋梁定期点検 71橋		橋梁詳細設計		村道除雪委託 村道融雪剤散布委託
	事業費	15,000		12,000		13,000
	財源内訳 国庫支出金	9,000		7,200		
	財源内訳 県支出金					
	財源内訳 地方債			4,300		
	財源内訳 その他					
	財源内訳 一般財源	6,000		500		13,000
30年度	実施内容	橋梁長寿命化修繕計画の見直し		橋梁工事	調査費	村道除雪委託 村道融雪剤散布委託
	事業費	5,000		70,000	3,000	13,000
	財源内訳 国庫支出金	3,000		42,000		
	財源内訳 県支出金					
	財源内訳 地方債			25,200		
	財源内訳 その他					
	財源内訳 一般財源	2,000		2,800	3,000	13,000
備考 （交付金・補助金及び起債等の名称）		社会資本整備総合交付金(防災･安全)	社会資本整備総合交付金(防災･安全) 公共事業等債	社会資本整備総合交付金(防災･安全) 公共事業等債	定期点検結果等踏まえて検討	

（第１節）人と自然を大切にした住み良い村づくり

（単位：千円）

項目		（第６項）人にやさしい道路・ネットワークの整備				
施策		４．公共交通の充実	４．公共交通の充実			
具体的な施策		②他の公共交通との連携の検討	③高速バス利用者用の駐車場整備			
担当係		村づくり係	建設係			
事業名		公共交通推進事業	中央道バス停駐車場整備工事			
事業概要（必要性及び目的、方法及び達成目標）		茅野市・原村地域公共交通総合連携計画に基づく運行実施・評価	適切に駐車場を確保する。			
予算科目（款･項･目）		2.1.11	7.1.3			
実施期間		H22～継続	H29			
総事業費			2,000			
28～30年度事業費計		45,282	2,000			
28年度	実施内容	本運行、計画、評価・原村循環線（通学通勤支援便・循環線）・穴山・原村線				
	事業費	15,094				
	財源内訳 国庫支出金					
	財源内訳 県支出金					
	財源内訳 地方債					
	財源内訳 その他					
	財源内訳 一般財源	15,094				
29年度	実施内容	本運行、計画、評価・原村循環線（通学通勤支援便・循環線）・穴山・原村線	駐車場整備			
	事業費	15,094	2,000			
	財源内訳 国庫支出金					
	財源内訳 県支出金					
	財源内訳 地方債					
	財源内訳 その他					
	財源内訳 一般財源	15,094	2,000			
30年度	実施内容	本運行、計画、評価・原村循環線（通学通勤支援便・循環線）・穴山・原村線				
	事業費	15,094				
	財源内訳 国庫支出金					
	財源内訳 県支出金					
	財源内訳 地方債					
	財源内訳 その他					
	財源内訳 一般財源	15,094				
備考（交付金・補助金及び起債等の名称）		「地域公共交通確保維持改善計画」国庫補助金は、運行事業者が直接申請。				

（第１節）人と自然を大切にした美しく住み良い村づくり

（単位：千円）

項目	（第７項）安心して暮らせる村づくり				
施策	１．消防力の強化	１．消防力の強化	３．防災体制・対策強化	３．防災体制・対策強化	３．防災体制・対策強化
具体的な施策	③消防車両の更新	その他	②連携体制の強化	②連携体制の強化	③防災対策の強化
担当係	消防係	消防係	総務係	総務係	総務係
事業名	消防団ポンプ車等更新事業	高機能指令センター整備及び消防救急でデジタル無線整備	長野県衛星系防災行政無線更新事業	原村防災行政無線デジタル化事業	役場庁舎３階トイレ改修事業
事業概要（必要性及び目的、方法及び達成目標）	小型動力ポンプ付き積載車1台	高機能指令センター整備及び消防救急でデジタル無線整備 （負担金支出先：諏訪広域連合）	災害時に安定した通信を確保するため、地域衛星通信ネットワークを利用した衛星系無線通信装置を更新する。	現行の原村防災行政無線（移動系/アナログ方式）をデジタル方式に更新する。	役場庁舎は指定避難所に指定していることから、３階トイレの洋式化により避難者の負担軽減を図る。
予算科目（款･項･目）	８・１・３	８．１．１	8.1.5	8.1.5	2.1.5
実施期間	H28～H31	H28～H31	H28	H30	H28
総事業費	34,000	73,965,093	8,564	100,000	3,564
28～30年度事業費計	25,500	22,498,160	8,564	100,000	3,564
28年度 実施内容	小型動力ポンプ付き積載車１台（八ツ手）	負担金支出	衛星系防災行　政無線の更新 事業費　17,126千円 負担割合 県1/2、村1/2		改修場所　庁舎３階トイレ 男子トイレ　１か所 女子トイレ　２か所 女子トイレ洗面台 付帯工事
28年度 事業費	8,500	4,123,325	8,564		3,564
28年度 財源内訳 国庫支出金					
28年度 財源内訳 県支出金					
28年度 財源内訳 地方債	6,200		5,900		
28年度 財源内訳 その他			2,568		
28年度 財源内訳 一般財源	2,300	4,123,325	96		3,564
29年度 実施内容	小型動力ポンプ付き積載車１台（柏木）	負担金支出			
29年度 事業費	8,500	9,250,210			
29年度 財源内訳 国庫支出金					
29年度 財源内訳 県支出金					
29年度 財源内訳 地方債	6,200				
29年度 財源内訳 その他					
29年度 財源内訳 一般財源	2,300	9,250,210			
30年度 実施内容	小型動力ポンプ付き積載車１台（中新田　公民館前）	負担金支出		原村防災行政無線のデジタル化 基地局　1局 携帯型　10局 車載型　20局	
30年度 事業費	8,500	9,124,625		100,000	
30年度 財源内訳 国庫支出金					
30年度 財源内訳 県支出金					
30年度 財源内訳 地方債	6,200				
30年度 財源内訳 その他					
30年度 財源内訳 一般財源	2,300	9,124,625		100,000	
備考（交付金・補助金及び起債等の名称）			緊急防災・減災事業債 5,900千円 (公財)長野県市町村振興協会補助金 2,568千円		

（第１節）人と自然を大切にした美しく住み良い村づくり

（単位：千円）

項目		（第７項）安心して暮らせる村づくり				
施策		３．防災体制・対策強化	３．防災体制・対策強化	５．治山事業と河川改修の推進		
具体的な施策		⑤住宅等建築物の耐震診断・耐震改修の促進	⑤住宅等建築物の耐震診断・耐震改修の促進	①危険箇所の把握と出水後のパトロールの実施		
担当係		環境係	環境係	建設係		
事業名		木造住宅耐震診断事業	住宅耐震改修事業	河川管理工事 芳原川（中新田北溜西）		
事業概要（必要性及び目的、方法及び達成目標）		耐震診断を行なうことにより、地震に対する建築物の安全性に関する意識の啓発及び耐震改修の実施の促進を図り、地震による住宅の倒壊の被害を防止する	地震に対する建築物の安全性の向上を図ることにより災害に強い村づくりの推進を図る	道路との兼用護岸を改修し、安全を図る。 ブロック積護岸工 L=30m		
予算科目（款･項･目）		8.1.5	8.1.5	7.2.1		
実施期間		H15～継続	H15～継続	H28		
総事業費				6,000		
28～30年度事業費計		514	3,000	6,000		
28年度	実施内容	耐震診断を行なうことにより、地震に対する建築物の安全性に関する意識の啓発及び耐震改修の実施の促進を図り、地震による住宅の	地震に対する建築物の安全性の向上を図ることにより災害に強い村づくりの推進を図る	ブロック積護岸工 L=30m		
	事業費	130	600	6,000		
	財源内訳 国庫支出金	65	300			
	財源内訳 県支出金	33	150			
	財源内訳 地方債					
	財源内訳 その他					
	財源内訳 一般財源	32	150	6,000		
29年度	実施内容	耐震診断を行なうことにより、地震に対する建築物の安全性に関する意識の啓発及び耐震改修の実施の促進を図り、地震による住宅の	地震に対する建築物の安全性の向上を図ることにより災害に強い村づくりの推進を図る			
	事業費	192	1,200			
	財源内訳 国庫支出金	96	600			
	財源内訳 県支出金	48	300			
	財源内訳 地方債					
	財源内訳 その他					
	財源内訳 一般財源	48	300			
30年度	実施内容	耐震診断を行なうことにより、地震に対する建築物の安全性に関する意識の啓発及び耐震改修の実施の促進を図り、地震による住宅の	地震に対する建築物の安全性の向上を図ることにより災害に強い村づくりの推進を図る			
	事業費	192	1,200			
	財源内訳 国庫支出金	96	600			
	財源内訳 県支出金	48	300			
	財源内訳 地方債					
	財源内訳 その他					
	財源内訳 一般財源	48	300			
備考（交付金・補助金及び起債等の名称）						

（第２節）人と文化を育み、本村への若い人の流れをつくる村づくり

（単位：千円）

項目	（第１項）生涯学習の体系化と機会の充実				
施策	２．図書館施設の充実と利用促進	２．図書館施設の充実と利用促進	２．図書館施設の充実と利用促進	２．図書館施設の充実と利用促進	４．社会教育関係団体の支援・育成･施設の活用
具体的な施策	①図書館の施設・環境の整備（幅広い資料の収集、ネットワークの充実、居心地の良い環境づくり）	①図書館の施設・環境の整備（幅広い資料の収集、ネットワークの充実、居心地の良い環境づくり）	①図書館の施設・環境の整備（幅広い資料の収集、ネットワークの充実、居心地の良い環境づくり）	②諏訪広域図書館情報ネットワークシステムの充実及び定住自立圏との連携	②学習成果の継続支援
担当係	図書館	図書館	図書館	図書館	生涯学習係
事業名	原村図書館外壁補修工事	原村図書館増築工事	図書資料購入	図書館情報ネットワーク	中央公民館改修事業
事業概要（必要性及び目的、方法及び達成目標）	建築後15年以上を経過し、外壁タイル及びモルタルが壁面本体から剥離している箇所がある。地震がきた際には崩落する恐れがあり、早急な対応が必要である。	現在97,000冊余りの図書資料があり、当初の予定収蔵数50,000点を大きく上回っている。廃棄できない地域資料が増加傾向。閲覧席も４席しかなく全く需要を満たせない。	幅広い資料を収蔵し、６市町村のネットワークを活用し、ニーズにあった資料提供を行う	諏訪広域６市町村の図書館間での相互貸借を行い、資料の有効活用を図ると共に利用者の幅広いニーズに応える また、北杜市との連携を深め、利用者の回遊を促す。	中央公民館改修工事
予算科目（款･項･目）	9.4.4	9.4.4	9.4.4	9.4.4	9.4.2
実施期間	平成29年度	平成30年度	～平成30年度	～平成30年度	H28
総事業費	30,737	132,820	15,000	5,295	60,200
28～30年度事業費計	30,737	132,820	15,000	5,295	60,200
28年度 実施内容			図書資料購入	システム使用料	中央公民館改修事業 工事費 58,400 工事監理 1,800
28年度 事業費			5,000	1,343	60,200
28年度 財源内訳 国庫支出金					
28年度 財源内訳 県支出金					
28年度 財源内訳 地方債					
28年度 財源内訳 その他					
28年度 財源内訳 一般財源			5,000	1,343	60,200
29年度 実施内容	設計 1,080 設計監理 540 工事費 29,117		図書資料購入	システム使用料	
29年度 事業費	30,737		5,000	1,976	
29年度 財源内訳 国庫支出金					
29年度 財源内訳 県支出金					
29年度 財源内訳 地方債					
29年度 財源内訳 その他					
29年度 財源内訳 一般財源	30,737		5,000	1,976	
30年度 実施内容		設計 8,100 設計監理 3,456 工事費 121,264	図書資料購入	システム使用料	
30年度 事業費		132,820	5,000	1,976	
30年度 財源内訳 国庫支出金					
30年度 財源内訳 県支出金					
30年度 財源内訳 地方債					
30年度 財源内訳 その他					
30年度 財源内訳 一般財源		132,820	5,000	1,976	
備考（交付金・補助金及び起債等の名称）					

（第２節）人と文化を育み、本村へ若い人の流れをつくる村づくり

（単位：千円）

項目		（第２項）豊かな人間形成をめざした教育の推進				
施策		１．学校施設の整備充実	１．学校施設の整備充実	１．学校施設の整備充実	１．学校施設の整備充実	１．学校施設の整備充実
具体的な施策		④小・中学校の図書や教材、教具等の整備充実	④小・中学校の図書や教材、教具等の整備充実	④小・中学校の図書や教材、教具等の整備充実	④小・中学校の図書や教材、教具等の整備充実	④小・中学校の図書や教材、教具等の整備充実
担当係		総務・学校教育係	総務・学校教育係	総務・学校教育係	総務・学校教育係	総務・学校教育係
事業名		原小学校ﾌﾟｰﾙｻｲﾄﾞ高遮熱ゴムチップ舗装工事	原小学校改修工事	原中学校ｸﾞﾗﾝﾄﾞ改修工事	原小学校天井脱落対策	原中学校体育館照明等脱落防止対策
事業概要（必要性及び目的、方法及び達成目標）		原小学校ﾌﾟｰﾙｻｲﾄﾞの石舗装が傷み、ゴムマットで対応したが損傷が激しく、耐久性に優れた高遮熱ゴムチップ舗装を施工して児童らの足を保護する。	教室棟廊下壁が老朽化し、内壁にクラックが入った。断熱材が入っていないため冬季に結露して廊下に水が溜まり危険なため改修する。	草地化した校庭の草を除去し、砂を入れて安全対策と環境整備を図る。	平成25年8月建築基準法改正による非構造部材（吊り天井）脱落防止対策	原中学校体育館照明等脱落防止対策
予算科目（款･項･目）		9.1.3	9.1.3	9.1.3	9.1.3	9.1.3
実施期間		H28	H28	H28	H29	H29
総事業費		7,000	17,500	11,340	50,490	17,080
28～30年度事業費計		7,000	17,500	11,340	50,490	17,080
28年度	実施内容	原小学校ﾌﾟｰﾙｻｲﾄﾞ高遮熱ゴムチップ舗装工事 450㎡	管理棟改修　8,000 教室棟改修　7,000 玄関工事　2,500	グランド内3,075㎡と外4,925㎡、グランド内は転圧して３㎝厚平均の砂を入れて均し転圧		
	事業費	7,000	17,500	11,340		
	財源内訳 国庫支出金					
	財源内訳 県支出金					
	財源内訳 地方債					
	財源内訳 その他					
	財源内訳 一般財源	7,000	17,500	11,340		
29年度	実施内容				原小学校体育館天井脱落対策 実施設計　2,160 工事　47,250 監理業務　1,080	原中学校体育館照明等脱落防止対策 工事　16,000 管理業務　1,080
	事業費				50,490	17,080
	財源内訳 国庫支出金				15,750	5,000
	財源内訳 県支出金					
	財源内訳 地方債				29,300	
	財源内訳 その他					
	財源内訳 一般財源				5,440	12,080
30年度	実施内容					
	事業費					
	財源内訳 国庫支出金					
	財源内訳 県支出金					
	財源内訳 地方債					
	財源内訳 その他					
	財源内訳 一般財源					
備考（交付金・補助金及び起債等の名称）					国庫支出金学校施設環境改善交付金 1/3 起債　90%	国庫支出金学校施設環境改善交付金 防災機能強化

（第２節）人と文化を育み、本村へ若い人の流れをつくる村づくり

（単位：千円）

項目		（第２項）豊かな人間形成をめざした教育の推進				
施策		１．学校施設の整備充実	１．学校施設の整備充実	２．教育内容・方法の改善充実	２．教育内容・方法の改善充実	２．教育内容・方法の改善充実
具体的な施策		④小・中学校の図書や教材、教具等の整備充実	④小・中学校の図書や教材、教具等の整備充実	②小学校T・T講師、中学校ALT講師の継続と中学校T・T制の導入	②小学校T・T講師、中学校ALT講師の継続と中学校T・T制の導入	⑤中学生による国際交流の推進
担当係		総務・学校教育係	総務・学校教育係	総務・学校教育係	総務・学校教育係	総務・学校教育係
事業名		原小学校教育用パソコン入替	原小・中学校教育教務用パソコン入替	原小学校AET派遣	中学校T・T制の導入	中学校AET講師派遣業務委託
事業概要（必要性及び目的、方法及び達成目標）		H19年8月に導入し7年ﾘｰｽ期間がH26年7月末までであるが　winXPのｻﾎﾟｰﾄが4月9日に終了するので、4ケ月早めて4月にﾊﾟｿｺﾝ教室のﾊﾟｿｺﾝ38台の入れ替えをする。	原小・中学校教育教務用パソコン入替 H22年2･3月に学校ICT整備事業で購入したPCが小学校教師用23台、中学校PC教室42台、教師用19台の入替え	新学習指導要領に伴う小学校英語教育指導の充実強化及び保・小連携を深めるためのAETによる「英語遊び」の導入	中学校少人数集団での、きめ細かな教育を推進する。	AETを派遣し、生徒の英語力を向上させ、国際感覚を持った人材の育成を図る。
予算科目（款･項･目）		9.2.1	9.3.1	9.3.1	9.3.2	9.3.2
実施期間		H26～31	H28～34	H28～継続	*～継続	H13～継続
総事業費		10,257	38,754	－	－	－
28～30年度事業費計		5,127	18,168	9,000	19,182	16,719
28年度	実施内容	H26.4に6年ﾘｰｽで導入する。 131,900×1.08=142,452円/月	H28.4に6年リースで導入する。	AET講師派遣	村費講師２名の雇用	AET講師の派遣
	事業費	1,709	5,250	3,000	6,394	5,573
	財源内訳 国庫支出金					
	県支出金					
	地方債					
	その他					
	一般財源	1,709	5,250	3,000	6,394	5,573
29年度	実施内容	ﾘｰｽ料　142,452円/月		AET講師派遣	村費講師２名の雇用	AET講師の派遣
	事業費	1,709	6,459	3,000	6,394	5,573
	財源内訳 国庫支出金					
	県支出金					
	地方債					
	その他					
	一般財源	1,709	6,459	3,000	6,394	5,573
30年度	実施内容	ﾘｰｽ料　142,452円/月		AET講師派遣	村費講師２名の雇用	AET講師の派遣
	事業費	1,709	6,459	3,000	6,394	5,573
	財源内訳 国庫支出金					
	県支出金					
	地方債					
	その他					
	一般財源	1,709	6,459	3,000	6,394	5,573
備考（交付金・補助金及び起債等の名称）						

（第２節）人と文化を育み、本村へ若い人の流れをつくる村づくり

（単位：千円）

項目		（第２項）豊かな人間形成をめざした教育の推進				
施策		３．地域社会との連携による教育の充実	３．地域社会との連携による教育の充実	３．地域社会との連携による教育の充実		
具体的な施策		⑥放課後における子どもの自主的活動への支援	⑦地元食材提供団体と小中学校の交流促進や地産地消事業の支援	⑦地元食材提供団体と小中学校の交流促進や地産地消事業の支援		
担当係		生涯学習係	総務・学校教育係	総務・学校教育係		
事業名		放課後子ども教室の運営	中学校給食調理業務委託	小学校給食調理業務委託		
事業概要（必要性及び目的、方法及び達成目標）		児童の放課後における安全安心な居場所を確保し、自主的な活動を通じて、自主性、社会性、創造性を育む場所とする。	中学校給食調理業務委託	小学校給食の調理業務		
予算科目（款･項･目）		9.4.1	9.3.3	9.2.3		
実施期間		H19～継続	H13～継続	H19～継続		
総事業費		8,376	－	－		
28～30年度事業費計		8,376	36,225	52,881		
28年度	実施内容	小学校登校日に開設する放課後子ども教室「原っ子広場」の運営	中学校給食調理業務委託	小学校給食の調理業務委託		
	事業費	2,792	12,075	17,627		
	財源内訳 国庫支出金					
	財源内訳 県支出金	400				
	財源内訳 地方債					
	財源内訳 その他					
	財源内訳 一般財源	2,392	12,075	17,627		
29年度	実施内容	小学校登校日に開設する放課後子ども教室「原っ子広場」の運営	中学校給食調理業務委託	小学校給食の調理業務委託		
	事業費	2,792	12,075	17,627		
	財源内訳 国庫支出金					
	財源内訳 県支出金	400				
	財源内訳 地方債					
	財源内訳 その他					
	財源内訳 一般財源	2,392	12,075	17,627		
30年度	実施内容	小学校登校日に開設する放課後子ども教室「原っ子広場」の運営	中学校給食の調理員委託	小学校給食の調理業務委託		
	事業費	2,792	12,075	17,627		
	財源内訳 国庫支出金					
	財源内訳 県支出金	400				
	財源内訳 地方債					
	財源内訳 その他					
	財源内訳 一般財源	2,392	12,075	17,627		
備考（交付金・補助金及び起債等の名称）		放課後子ども教室推進事業補助金				

（第２節）人と文化を育み、本村への若い人の流れをつくる村づくり

（単位：千円）

項目	（第３項）芸術文化活動と地域文化の振興				
施策	１．芸術・文化活動の充実	１．芸術・文化活動の充実	２．遺跡の保存・整備と活用	２．遺跡の保存・整備と活用	２．遺跡の保存・整備と活用
具体的な施策	③八ヶ岳自然文化園及び歴史民俗資料館（八ヶ岳美術館）における文化・芸術の活性化と集客の促進	③八ヶ岳自然文化園及び歴史民俗資料館（八ヶ岳美術館）における文化・芸術の活性化と集客の促進	②阿久遺跡における針葉樹の伐採と公園化の推進	④「八ヶ岳縄文遺跡ベルト地帯」の発信	④「八ヶ岳縄文遺跡ベルト地帯」の発信
担当係	文化財係	文化財係	文化財係	文化財係	文化財係
事業名	芸術・文化財活動の充実	八ヶ岳美術館改修工事	国史跡阿久遺跡用地買い上げ事業	地域の特色ある埋蔵文化財活用事業	原村埋蔵文化センター建設事業
事業概要（必要性及び目的、方法及び達成目標）	清水多嘉示作品研究及び展示替や郷土の芸術家の作品公開の場を設け美術館の活性化につなげる。 また、復元した土器で展示替えも行い八ヶ岳縄文文化の発信を行	1　窓枠及びｻｯｼ取替工事 2　館内及び展示施設ＬＥＤ照明器具取替工事 3　屋根防水工事	阿久遺跡を史跡公園として整備し、保存公開活用する。	発掘調査及び発掘調査済みの再整理を行い、八ヶ岳縄文文化の発信を行う。	原村埋蔵文化センターの建設 ボーリング調査 鉄骨造一部2階建 のべ床面積1015.25㎡ 監理 什器・備品
予算科目（款･項･目）	9.4.6	9.4.6	9.4.5	9.4.3	9.4.5
実施期間	H18～継続	H28～30	H28～29	H19～継続	H29～
総事業費	－	50,022	7,573	－	392,197
28～30年度事業費計	37,987	50,022	7,573	26,220	392,197
28年度 実施内容	指定管理者に委託。	窓改修　8,900 窓改修設計・監理　378	不動産鑑定	土器・石器・図面・写真等の再整理及び公開	
28年度 事業費	14,329	9,278	376	8,740	
28年度 財源内訳 国庫支出金				4,370	
28年度 財源内訳 県支出金				262	
28年度 財源内訳 地方債					
28年度 財源内訳 その他					
28年度 財源内訳 一般財源	14,329	9,278	376	4,108	
29年度 実施内容	指定管理者に委託。	館内及び展示施設ＬＥＤ照明器具取替工事 館内取替　7,920 展示ケース取替　2,244	史跡買い上げ　2998.46㎡ （国史跡分　1000.33㎡ 国史跡買上　補助80%）	土器・石器・図面・写真等の再整理及び公開	ボーリング調査　1,080 設計　18,090
29年度 事業費	11,829	10,164	7,197	8,740	19,170
29年度 財源内訳 国庫支出金			1,920	4,370	
29年度 財源内訳 県支出金				262	
29年度 財源内訳 地方債					
29年度 財源内訳 その他					
29年度 財源内訳 一般財源	11,829	10,164	5,277	4,108	19,170
30年度 実施内容	指定管理者に委託。	屋根の防水塗装工事		土器・石器・図面・写真等の再整理及び公開	建設工事　306,570 工事監理　8,800 什器・備品　57,657
30年度 事業費	11,829	30,580		8,740	373,027
30年度 財源内訳 国庫支出金				4,370	
30年度 財源内訳 県支出金				262	
30年度 財源内訳 地方債					
30年度 財源内訳 その他					
30年度 財源内訳 一般財源	11,829	30,580		4,108	373,027
備考（交付金・補助金及び起債等の名称）			国宝重要文化財等保存整備費補助金 史跡買い上げ	国宝重要文化財等保存整備費補助金	

（第２節）人と文化を育み、本村への若い人の流れをつくる村づくり

（単位：千円）

項目		（第４項）スポーツ・レクリエーション交流の推進				
施策		１．社会体育施設の充実				
具体的な施策		①体育施設の改修や維持補修による利便性の向上				
担当係		社会体育係				
事業名		社会体育館耐震化等改修工事				
事業概要（必要性及び目的、方法及び達成目標）		利用者の安全性と利便性を図るため、非構造部材の落下防止策やﾊﾞｽｹｯﾄｺﾞｰﾙの改修等を実施。あわせてトイレの洋式化、電気設備のLED化等指定避難施設としての改修工事を行う。				
予算科目（款･項･目）		9.5.2				
実施期間		H26～28				
総事業費		180,533				
28～30年度事業費計		172,012				
28年度	実施内容	改修工事 168,480 監理業務 3,532				
	事業費	172,012				
	財源内訳 国庫支出金					
	財源内訳 県支出金					
	財源内訳 地方債	92,600				
	財源内訳 その他	12,204				
	財源内訳 一般財源	67,208				
29年度	実施内容					
	事業費					
	財源内訳 国庫支出金					
	財源内訳 県支出金					
	財源内訳 地方債					
	財源内訳 その他					
	財源内訳 一般財源					
30年度	実施内容					
	事業費					
	財源内訳 国庫支出金					
	財源内訳 県支出金					
	財源内訳 地方債					
	財源内訳 その他					
	財源内訳 一般財源					
備考（交付金・補助金及び起債等の名称）		緊急防災・減災事業債 もしくは 防災対策事業債 toto助成金				

（第２節）人と文化を育み、本村への若い人の流れをつくる村づくり

（単位：千円）

項目	（第５項）交流による地域づくり				
施策	１．地域間交流・国際交流の推進	１．地域間交流・国際交流の推進	１．地域間交流・国際交流の推進		
具体的な施策	①沼津市戸田地区との交流	③原村人づくり事業を活用した村内産業の発展と国際感覚豊かな人材の育成	③原村人づくり事業を活用した村内産業の発展と国際感覚豊かな人材の育成		
担当係	村づくり係	村づくり係	村づくり係		
事業名	交流事業	交流事業 （人づくり視察研修事業）	海外ホームステイ事業		
事業概要 （必要性及び目的、方法及び達成目標）	沼津市戸田観光協会登録旅館宿泊者への補助 大人・小人1泊2千円 未就学児　1泊1千円	人づくり視察研修補助 （対象経費の1/2以内） 海外研修　20万円 県外研修　3万円 県内研修　1万円	NZ派遣 NZ受入		
予算科目（款･項･目）	2.1.11	2.1.11	2.1.11		
実施期間	H8～継続	H8～継続	H9～継続		
総事業費	－	－	－		
28～30年度事業費計	300	2,760	10,497		
28年度 実施内容	沼津市戸田観光協会登録旅館宿泊者への補助 大人・小人1泊2千円 未就学児　1泊1千円	人づくり視察研修補助 （対象経費の1/2以内） 海外研修　20万円 県外研修　3万円 県内研修　1万円	NZ派遣経費及びNZ来賓来村経費、プケコへの生徒ホームステイ受入経費		
28年度 事業費	100	920	3,666		
28年度 財源内訳 国庫支出金					
28年度 財源内訳 県支出金					
28年度 財源内訳 地方債					
28年度 財源内訳 その他					
28年度 財源内訳 一般財源	100	920	3,666		
29年度 実施内容	沼津市戸田観光協会登録旅館宿泊者への補助 大人・小人1泊2千円 未就学児　1泊1千円	人づくり視察研修補助 （対象経費の1/2以内） 海外研修　20万円 県外研修　3万円 県内研修　1万円	NZ派遣経費及びNZ来賓来村経費		
29年度 事業費	100	920	3,165		
29年度 財源内訳 国庫支出金					
29年度 財源内訳 県支出金					
29年度 財源内訳 地方債					
29年度 財源内訳 その他					
29年度 財源内訳 一般財源	100	920	3,165		
30年度 実施内容	沼津市戸田観光協会登録旅館宿泊者への補助 大人・小人1泊2千円 未就学児　1泊1千円	人づくり視察研修補助 （対象経費の1/2以内） 海外研修　20万円 県外研修　3万円 県内研修　1万円	NZ派遣経費及びNZ来賓来村経費、プケコへの生徒ホームステイ受入経費		
30年度 事業費	100	920	3,666		
30年度 財源内訳 国庫支出金					
30年度 財源内訳 県支出金					
30年度 財源内訳 地方債					
30年度 財源内訳 その他					
30年度 財源内訳 一般財源	100	920	3,666		
備考 （交付金・補助金及び起債等の名称）	原村民保養施設利用奨励補助金	原村人づくり事業補助金交付要綱	原村人づくり事業補助金交付要綱 NZからのホームステイ受入れ		

（第２節）人と文化を育み、本村への若い人の流れをつくる村づくり

（単位：千円）

項目		（第７項）本村への若い人の流れをつくる村づくり				
施策		１．移住・定住促進事業	１．移住・定住促進事業	１．移住・定住促進事業	１．移住・定住促進事業	１．移住・定住促進事業
具体的な施策		③空き家等の利活用	③空き家等の利活用	③空き家等の利活用	⑧地域おこし協力隊の活用	その他
担当係		企画係	企画係	企画係	企画係	企画係
事業名		空き家調査事業	空き家バンクリフォーム事業	田舎暮らしお試しハウスの整備	地域おこし協力隊受入事業	移住応援サイトの構築
事業概要（必要性及び目的、方法及び達成目標）		村内の空き家の実態を調査し、倒壊危険家屋などの対策に役立てるほか、空き家バンクへの登録をすすめ、移住定住の促進に繋げる。	空き家バンクに登録する目的で空き家のリフォームや家財道具等の片づけを行う場合に費用の一部を補助し、空き家の活用と移住推進を図る。	原村に一定期間（1～6ヶ月）滞在しながら村の様子を知り、土地や住居、仕事探しなど田舎暮らし体験と移住の準備をしてもらうため教員住宅等の改修を行い、田舎暮らしお試し	都市部の若者を受け入れ、地域の魅力発信、ブランド化推進、特産品開発など新しい目線で村づくりに協力してもらう。	住まい・土地・仕事・生活情報、移住者の生活の様子、移住経験者と移住希望者の交流などを網羅した移住応援サイトを構築する。
予算科目（款･項･目）		2.1.8	2.1.8	2.1.8	2.1.8	2.1.8
実施期間		H29～	H30～	H29～	H28～H30	H29～
総事業費		4,000	2,200	14,000	11,373	3,200
28～30年度事業費計		4,000	2,200	14,000	11,373	3,200
28年度	実施内容				報償費等1,148千円 活動経費・消耗品等898千円 募集経費327千円	
	事業費				2,373	
	財源内訳 国庫支出金					
	財源内訳 県支出金					
	財源内訳 地方債					
	財源内訳 その他				2,373	
	財源内訳 一般財源					
29年度	実施内容	現地調査、データ整理、所有者意向調査、特定空き家抽出、空き家台帳・空き家マップ作成等		教員住宅改修、ベッド、タンス、冷蔵庫・洗濯機、テレビ等備品購入	報償費等200万円 活動経費・消耗品等200万円	移住応援サイト構築
	事業費	4,000		14,000	4,000	3,000
	財源内訳 国庫支出金	2,000		7,000		1,500
	財源内訳 県支出金					
	財源内訳 地方債					
	財源内訳 その他	2,000		7,000	4,000	1,500
	財源内訳 一般財源					
30年度	実施内容		リフォーム補助 100万円×2件 片づけ補助 10万円×2件		報償費等200万円 活動経費・消耗品等200万円 起業経費100万円	移住応援サイト保守
	事業費		2,200		5,000	200
	財源内訳 国庫支出金		1,100			100
	財源内訳 県支出金					
	財源内訳 地方債					
	財源内訳 その他		1,100		5,000	100
	財源内訳 一般財源					
備考（交付金・補助金及び起債等の名称）		地方創生推進交付金 交付税による支援措置	地方創生推進交付金 交付税による支援措置	地方創生推進交付金 交付税による支援措置	特別交付税による支援措置	地方創生推進交付金 交付税による支援措置

（第２節）人と文化を育み、本村へ若い人の流れをつくる村づくり

（単位：千円）

項目			（第７項）本村への若い人の流れをつくる村づくり				
施策			1．移住・定住促進事業				
具体的な施策			その他				
担当係			環境係				
事業名			若者定住促進事業補助金交付				
事業概要（必要性及び目的、方法及び達成目標）			若者が定住し人口の増加を図る ・40歳未満の個人が、村内に居住するために自ら住宅を新築、または新築の建売住宅を購入した場合 ・宅地等開発地に新築				
予算科目（款･項･目）			2.1.11				
実施期間			H18～継続				
総事業費							
28～30年度事業費計			36,000				
28年度	実施内容		若者が定住し人口の増加を図る ・40歳未満の個人が、村内に居住するために自ら住宅を新築、または新築の建売住宅を購				
	事業費		12,000				
	財源内訳	国庫支出金					
		県支出金					
		地方債					
		その他					
		一般財源	12,000				
29年度	実施内容		若者が定住し人口の増加を図る ・40歳未満の個人が、村内に居住するために自ら住宅を新築、または新築の建売住宅を購				
	事業費		12,000				
	財源内訳	国庫支出金					
		県支出金					
		地方債					
		その他					
		一般財源	12,000				
30年度	実施内容		若者が定住し人口の増加を図る ・40歳未満の個人が、村内に居住するために自ら住宅を新築、または新築の建売住宅を購				
	事業費		12,000				
	財源内訳	国庫支出金					
		県支出金					
		地方債					
		その他					
		一般財源	12,000				
備考（交付金・補助金及び起債等の名称）							

（第３節）健康としあわせを誇れる健康・福祉・子育ての村づくり

（単位：千円）

項目	（第１項）地域で支え合い健やかに生きる				
施策	１．健康づくりの推進	１．健康づくりの推進	１．健康づくりの推進	１．健康づくりの推進	２．地域医療の充実
具体的な施策	①各種健診・検診の受診率向上	その他	①各種健診・検診の受診率向上	その他	①医療機関相互の連携による医療体制の充実
担当係	健康づくり係	健康づくり係	医療給付係	医療給付係	健康づくり係
事業名	健診事業	予防接種事業	特定検査等事業	後期高齢者医療負担金	病院事業
事業概要（必要性及び目的、方法及び達成目標）	住民健診、がん検診等の実施、人間ドック費用の補助を行い、病気の早期発見、早期治療に努める。	定期予防接種の実施。小児インフルエンザ・高齢者肺炎球菌予防接種費用の補助。	国民健康保険対象者特定健診・特定保健指導	後期高齢者医療保険制度の運営　負担金支出先：長野県後期高齢者医療広域連合	諏訪中央病院組合負担金：病院事業、老健施設、看護学校
予算科目（款･項･目）	4.1.2	4.1.2	国保会計	後期高齢者会計	4.1.1
実施期間	＊～継続	＊～継続	～継続	～継続	＊～継続
総事業費					
28～30年度事業費計	29,940	56,741	34,980	243,000	143,178
28年度 実施内容	各種健診・がん検診等の実施。人間ドック費用の一部助成。	定期予防接種の実施。小児インフルエンザ・高齢者肺炎球菌予防接種費用の補助。	生活習慣病の発症や重症化等の進行への予防	後期高齢者医療保険制度の運営	諏訪中央病院組合負担金：病院事業、老健施設、看護学校
28年度 事業費	9,940	18,741	11,660	81,000	47,178
28年度 財源内訳 国庫支出金			1,292		
28年度 財源内訳 県支出金	46		1,292		
28年度 財源内訳 地方債					
28年度 財源内訳 その他	851				
28年度 財源内訳 一般財源	9,043	18,741	9,076	81,000	47,178
29年度 実施内容	各種健診・がん検診等の実施。人間ドック費用の一部助成。	定期予防接種の実施。小児インフルエンザ・高齢者肺炎球菌予防接種費用の補助。	生活習慣病の発症や重症化等の進行への予防	後期高齢者医療保険制度の運営	諏訪中央病院組合負担金：病院事業、老健施設、看護学校
29年度 事業費	10,000	19,000	11,660	81,000	48,000
29年度 財源内訳 国庫支出金			1,292		
29年度 財源内訳 県支出金	46		1,292		
29年度 財源内訳 地方債					
29年度 財源内訳 その他	851				
29年度 財源内訳 一般財源	9,103	19,000	9,076	81,000	48,000
30年度 実施内容	各種健診・がん検診等の実施。人間ドック費用の一部助成。	定期予防接種の実施。小児インフルエンザ・高齢者肺炎球菌予防接種費用の補助。	生活習慣病の発症や重症化等の進行への予防	後期高齢者医療保険制度の運営	諏訪中央病院組合負担金：病院事業、老健施設、看護学校
30年度 事業費	10,000	19,000	11,660	81,000	48,000
30年度 財源内訳 国庫支出金			1,292		
30年度 財源内訳 県支出金	46		1,292		
30年度 財源内訳 地方債					
30年度 財源内訳 その他	851				
30年度 財源内訳 一般財源	9,103	19,000	9,076	81,000	48,000
備考（交付金・補助金及び起債等の名称）	県補助金：健康増進事業、その他：後期高齢者事業補助金				

（第３節）健康としあわせを誇れる健康・福祉・子育ての村づくり

（単位：千円）

項目			（第１項）地域で支え合い健やかに生きる				
施策			その他				
具体的な施策			その他				
担当係			健康づくり係				
事業名			保健師派遣負担金				
事業概要（必要性及び目的、方法及び達成目標）			諏訪中央病院から保健師派遣の負担金				
予算科目（款･項･目）			4.1.1				
実施期間			H28～H29				
総事業費			17,160				
28～30年度事業費計			17,160				
28年度	実施内容		諏訪中央病院から保健師派遣の負担金				
	事業費		8,460				
	財源内訳	国庫支出金					
		県支出金					
		地方債					
		その他					
		一般財源	8,460				
29年度	実施内容		諏訪中央病院から保健師派遣の負担金				
	事業費		8,700				
	財源内訳	国庫支出金					
		県支出金					
		地方債					
		その他					
		一般財源	8,700				
30年度	実施内容						
	事業費						
	財源内訳	国庫支出金					
		県支出金					
		地方債					
		その他					
		一般財源					
備考（交付金・補助金及び起債等の名称）							

（第３節）健康としあわせを誇れる健康・福祉・子育ての村づくり

（単位：千円）

項目	（第２項）きめ細やかな高齢者福祉の推進				
施策	１．在宅生活を継続するための支援	１．在宅生活を継続するための支援	１．在宅生活を継続するための支援	１．在宅生活を継続するための支援	１．在宅生活を継続するための支援
具体的な施策	①生活支援サービスの充実	①生活支援サービスの充実	①生活支援サービスの充実	②地域包括支援センターの機能強化	③地域の支え合いネットワークづくりの推進
担当係	健康づくり係	健康づくり係	健康づくり係	健康づくり係	健康づくり係
事業名	配食サービス事業	福祉輸送サービス事業補助事業	諏訪広域連合介護保険関連負担金	地域包括支援センター委託事業	生活支援コーディネーター配置・協議体の設置
事業概要（必要性及び目的、方法及び達成目標）	独居高齢者等に昼食を配達するとともに、安否確認をする。	福祉輸送サービス事業を行っている事業者に補助金を交付	事務費、保険給付費、地域支援事業費、高齢者福祉費、保険料軽減関係の負担金。支出先：諏訪広域連合	地域包括支援センター業務：総合相談、権利擁護、介護予防ケアマネジメント等の包括的支援事業の委託。	生活支援コーディネーター（地域支え合い推進員）の配置・協議体の設置
予算科目（款･項･目）	3.1.5	3.1.2	3.1.6	3.1.5	3.1.5
実施期間	＊～継続	＊～継続	＊～継続	＊～継続	H29～継続
総事業費					
28～30年度事業費計	17,942	21,935	329,743	22,172	2,000
28年度 実施内容	独居高齢者等に昼食を配達するとともに、安否確認をする。	福祉輸送サービス事業実施事業に補助金交付	事務費、保険給付費、地域支援事業費、高齢者福祉費、保険料軽減関係の負担金。支出先：諏訪広域連合	包括的支援事業を地域包括支援センターに委託	
28年度 事業費	5,942	7,135	104,743	7,172	
28年度 財源内訳 国庫支出金					
28年度 財源内訳 県支出金					
28年度 財源内訳 地方債					
28年度 財源内訳 その他					
28年度 財源内訳 一般財源	5,942	7,135	104,743	7,172	
29年度 実施内容	独居高齢者等に昼食を配達するとともに、安否確認をする。	福祉輸送サービス事業実施事業に補助金交付	事務費、保険給付費、地域支援事業費、高齢者福祉費、保険料軽減関係の負担金。支出先：諏訪広域連合	包括的支援事業を地域包括支援センターに委託	生活支援コーディネーター（地域支え合い推進員）の養成・協議体の設置準備
29年度 事業費	6,000	7,400	110,000	7,500	1,000
29年度 財源内訳 国庫支出金					
29年度 財源内訳 県支出金					
29年度 財源内訳 地方債					
29年度 財源内訳 その他					
29年度 財源内訳 一般財源	6,000	7,400	110,000	7,500	1,000
30年度 実施内容	独居高齢者等に昼食を配達するとともに、安否確認をする。	福祉輸送サービス事業実施事業に補助金交付	事務費、保険給付費、地域支援事業費、高齢者福祉費、保険料軽減関係の負担金。支出先：諏訪広域連合	包括的支援事業を地域包括支援センターに委託	生活支援コーディネーター（地域支え合い推進員）の配置・協議体の設置
30年度 事業費	6,000	7,400	115,000	7,500	1,000
30年度 財源内訳 国庫支出金					
30年度 財源内訳 県支出金					
30年度 財源内訳 地方債					
30年度 財源内訳 その他					
30年度 財源内訳 一般財源	6,000	7,400	115,000	7,500	1,000
備考（交付金・補助金及び起債等の名称）					

（第３節）健康としあわせを誇れる健康・福祉・子育ての村づくり

（単位：千円）

項目	（第２項）きめ細やかな高齢者福祉の推進				
施策	１．在宅生活を継続するための支援	１．在宅生活を継続するための支援	２．高齢者の健康づくりと介護予防の推進	２．高齢者の健康づくりと介護予防の推進	その他
具体的な施策	③地域の支え合いネットワークづくりの推進	④認知症高齢者支援の推進	②介護予防の推進	④生きがいづくりの推進	その他
担当係	健康づくり係	健康づくり係	健康づくり係	健康づくり係	健康づくり係
事業名	老人福祉計画策定	認知症初期集中支援チームの設置、認知症地域支援推進員の配置	介護予防事業	敬老会事業	老人施設入所措置
事業概要（必要性及び目的、方法及び達成目標）	第7期老人福祉計画の策定。（計画期間：平成30～平成32年度）	認知症初期集中支援チームの設置、認知症地域支援推進員の配置	運動器機能向上、栄養改善、認知症予防等の介護予防教室の開催。	70歳以上を対象に敬老会を開催し、長寿を祝う。あわせて、該当者に敬老祝金を支給する。	養護老人ホーム入所者措置費
予算科目（款･項･目）	3.1.2	3.1.5	3.1.5	3.1.2	3.1.2
実施期間	H29	H29～継続	＊～継続	＊～継続	＊～継続
総事業費	3,200				
28～30年度事業費計	3,200	2,000	25,440	13,328	35,042
28年度 実施内容			運動器機能向上、栄養改善、認知症予防等の介護予防教室の開催。	敬老会の開催。敬老祝金の支給。	養護老人ホーム入所者措置費
28年度 事業費			8,440	4,328	11,042
28年度 財源内訳 国庫支出金					
28年度 財源内訳 県支出金					
28年度 財源内訳 地方債					
28年度 財源内訳 その他			8,134		
28年度 財源内訳 一般財源			306	4,328	11,042
29年度 実施内容	第7期老人福祉計画の策定。（計画期間：平成30～平成32年度）	認知症初期集中支援チームの設置準備、認知症地域支援推進員の養成	運動器機能向上、栄養改善、認知症予防等の介護予防教室の開催。	敬老会の開催。敬老祝金の支給。	養護老人ホーム入所者措置費
29年度 事業費	3,200	1,000	8,500	4,500	12,000
29年度 財源内訳 国庫支出金					
29年度 財源内訳 県支出金					
29年度 財源内訳 地方債					
29年度 財源内訳 その他			8,000		
29年度 財源内訳 一般財源	3,200	1,000	500	4,500	12,000
30年度 実施内容		認知症初期集中支援チームの設置、認知症地域支援推進員の配置	運動器機能向上、栄養改善、認知症予防等の介護予防教室の開催。	敬老会の開催。敬老祝金の支給。	養護老人ホーム入所者措置費
30年度 事業費		1,000	8,500	4,500	12,000
30年度 財源内訳 国庫支出金					
30年度 財源内訳 県支出金					
30年度 財源内訳 地方債					
30年度 財源内訳 その他			8,000		
30年度 財源内訳 一般財源		1,000	500	4,500	12,000
備考（交付金・補助金及び起債等の名称）			諏訪広域連合受託事業		

（第３節）健康としあわせを誇れる健康・福祉・子育ての村づくり

（単位：千円）

項目		（第２項）きめ細やかな高齢者福祉の推進				
施策		その他	その他	その他		
具体的な施策		その他	その他	その他		
担当係		社会福祉係	医療給付係	医療給付係		
事業名		地域福祉センター駐車場用地確保・造成	原村医療費特別給付金	原村医療費特別給付金		
事業概要（必要性及び目的、方法及び達成目標）		地域福祉センター・保健センターの駐車場が手狭になったことから、用地を購入し造成を行う。 用地　5,335,800円 造成　8,100,000円	原村医療費特別給付金 ６６歳以上への医療給付	原村医療費特別給付金 世帯主への医療給付		
予算科目（款･項･目）		3.1.4	３．１．２	３．１．１		
実施期間		H28	*～継続	*～継続		
総事業費		13,436				
28～30年度事業費計		13,436	309,000	15,000		
28年度	実施内容	地域福祉センター・保健センターの駐車場が手狭になったことから、用地を購入し造成を行う。	６６歳以上への医療給付	世帯主への医療給付		
	事業費	13,436	106,000	5,000		
	財源内訳：国庫支出金					
	財源内訳：県支出金					
	財源内訳：地方債					
	財源内訳：その他					
	財源内訳：一般財源	13,436	106,000	5,000		
29年度	実施内容		６６歳以上への医療給付	世帯主への医療給付		
	事業費		103,000	5,000		
	財源内訳：国庫支出金					
	財源内訳：県支出金					
	財源内訳：地方債					
	財源内訳：その他					
	財源内訳：一般財源		103,000	5,000		
30年度	実施内容		６６歳以上への医療給付	世帯主への医療給付		
	事業費		100,000	5,000		
	財源内訳：国庫支出金					
	財源内訳：県支出金					
	財源内訳：地方債					
	財源内訳：その他					
	財源内訳：一般財源		100,000	5,000		
備考（交付金・補助金及び起債等の名称）						

（第３節）健康としあわせを誇れる健康・福祉・子育ての村づくり

（単位：千円）

項目		（第３項）障がい者の自立と社会参加の促進				
施策		１．障がい者に対する理解の促進	２．福祉の充実による生活支援と社会参加の促進	２．福祉の充実による生活支援と社会参加の促進	２．福祉の充実による生活支援と社会参加の促進	２．福祉の充実による生活支援と社会参加の促進
具体的な施策		③住みよい福祉の村づくりの推進	③生活を支える福祉サービスの充実と福祉制度の周知	③生活を支える福祉サービスの充実と福祉制度の周知	③生活を支える福祉サービスの充実と福祉制度の周知	③生活を支える福祉サービスの充実と福祉制度の周知
担当係		社会福祉係	社会福祉係	社会福祉係	社会福祉係	医療給付係
事業名		地域福祉推進事業	障害者自立支援法関係費に係る障害者福祉サービス	地域生活支援事業	重度身障福祉年金	原村医療費特別給付金
事業概要（必要性及び目的、方法及び達成目標）		災害時支え合いマップの更新や避難訓練の実施、小中学校への福祉教育の推進、ねこの手サービス等の地域福祉推進事業	障害者自立支援法関係費に係る各障害福祉サービス	自立した日常生活や社会生活を営むための障害者支援事業	障害者を在宅で介護している人への慰労金	原村医療費特別給付金 障害者への医療給付
予算科目（款･項･目）		3.1.1	3.1.1	3.1.1	3.1.1	３．１．１
実施期間		*～継続	*～継続	～継続	*～継続	*～継続
総事業費		－	－	－	－	－
28～30年度事業費計		17,400	421,932	12,600	3,600	60,000
28年度	実施内容	災害時支え合いマップの更新や避難訓練の実施、小中学校への福祉教育の推進、ねこの手サービス等の地域福祉推進事業	障害者総合支援法関係費に係る各障害福祉サービス	自立した日常生活や社会生活を営むための障害者支援事業	障害者を在宅で介護している人への慰労金	障害者への医療給付
	事業費	5,800	140,644	4,200	1,200	20,000
	財源内訳 国庫支出金	2,900	70,322	1,100		
	財源内訳 県支出金		35,161	550		4,685
	財源内訳 地方債					
	財源内訳 その他					
	財源内訳 一般財源	2,900	35,161	2,550	1,200	15,315
29年度	実施内容	災害時支え合いマップの更新や避難訓練の実施、小中学校への福祉教育の推進、ねこの手サービス等の地域福祉推進事業	障害者総合支援法関係費に係る各障害福祉サービス	自立した日常生活や社会生活を営むための障害者支援事業	障害者を在宅で介護している人への慰労金	障害者への医療給付
	事業費	5,800	140,644	4,200	1,200	20,000
	財源内訳 国庫支出金	2,900	70,322	1,100		
	財源内訳 県支出金		35,161	550		4,685
	財源内訳 地方債					
	財源内訳 その他					
	財源内訳 一般財源	2,900	35,161	2,550	1,200	15,315
30年度	実施内容	災害時支え合いマップの更新や避難訓練の実施、小中学校への福祉教育の推進、ねこの手サービス等の地域福祉推進事業	障害者総合支援法関係費に係る各障害福祉サービス	自立した日常生活や社会生活を営むための障害者支援事業	障害者を在宅で介護している人への慰労金	障害者への医療給付
	事業費	5,800	140,644	4,200	1,200	20,000
	財源内訳 国庫支出金	2,900	70,322	1,100		
	財源内訳 県支出金		35,161	550		4,685
	財源内訳 地方債					
	財源内訳 その他					
	財源内訳 一般財源	2,900	35,161	2,550	1,200	15,315
備考（交付金・補助金及び起債等の名称）		国支出金：セーフティネット支援対策等事業	国・県支出金：障害者総合支援給付費、障害者医療費	国・県支出金：地域生活支援事業		

（第３節）健康としあわせを誇れる健康・福祉・子育ての村づくり

（単位：千円）

項目			（第３項）障がい者の自立と社会参加の促進				
施策			２．福祉の充実による生活支援と社会参加の促進				
具体的な施策			④就労の促進や社会参加に向けた支援				
担当係			社会福祉係				
事業名			地域活動支援センター委託事業				
事業概要（必要性及び目的、方法及び達成目標）			障害者の就労支援、社会参加の促進を目的に地域の一員としての生活が送れる支援活動事業				
予算科目（款･項･目）			3.1.1				
実施期間			*～継続				
総事業費			－				
28～30年度事業費計			27,600				
28年度	実施内容		障害者の就労支援、社会参加の促進を目的に地域の一員としての生活が送れる支援活動事業				
	事業費		9,200				
	財源内訳	国庫支出金					
		県支出金					
		地方債					
		その他	600				
		一般財源	8,600				
29年度	実施内容		障害者の就労支援、社会参加の促進を目的に地域の一員としての生活が送れる支援活動事業				
	事業費		9,200				
	財源内訳	国庫支出金					
		県支出金					
		地方債					
		その他	600				
		一般財源	8,600				
30年度	実施内容		障害者の就労支援、社会参加の促進を目的に地域の一員としての生活が送れる支援活動事業				
	事業費		9,200				
	財源内訳	国庫支出金					
		県支出金					
		地方債					
		その他	600				
		一般財源	8,600				
備考（交付金・補助金及び起債等の名称）							

（第３節）健康としあわせを誇れる健康・福祉・子育ての村づくり

（単位：千円）

項目	（第４項）結婚・出産・子育てできる環境づくり				
施策	１．結婚活動のサポート	１．結婚活動のサポート	１．結婚活動のサポート	２．妊娠・出産・育児の切れ目のない支援	３．子育て支援の推進
具体的な施策	①相談員の育成	②日常的なサポーターの養成	③出会いイベントの開催	①妊娠・出産・育児の切れ目のない支援の推進と経済的支援の継続	①子育て支援サービスの充実と環境整備
担当係	村づくり係	村づくり係	村づくり係	健康づくり係	社会福祉係
事業名	結婚活動推進事業	結婚活動推進事業	結婚活動推進事業	母子保健事業	子育てフォローアップ事業
事業概要（必要性及び目的、方法及び達成目標）	結婚相談業務	先進地視察 結婚セミナーの開催	婚活イベント開催負担金（八ヶ岳定住自立圏共生ビジョン）	妊婦、乳児を対象に各種検診を実施し、異常の早期発見に努めるとともに、育児相談等で育児の支援を行う。	育児不安や児童虐待等の相談支援を実施する。
予算科目（款･項･目）	2.1.11	2.1.11	2.1.11	4.1.3	3.2.1
実施期間	H22～継続	H22～継続	H22～継続	*～継続	*～継続
総事業費	－	－	－		-
28～30年度事業費計	216	807	300	27,328	9,750
28年度 実施内容	結婚相談業務	結婚セミナーの開催	婚活イベント開催負担金（八ヶ岳定住自立圏共生ビジョン）	妊婦・乳幼児各種健診。育児相談等の相談や教室。	育児不安や児童虐待等の相談支援を実施する。
28年度 事業費	72	269	100	9,108	3,250
28年度 財源内訳 国庫支出金				145	
28年度 財源内訳 県支出金				74	50
28年度 財源内訳 地方債					
28年度 財源内訳 その他				16	
28年度 財源内訳 一般財源	72	269	100	8,873	3,200
29年度 実施内容	結婚相談業務	結婚セミナーの開催	婚活イベント開催負担金（八ヶ岳定住自立圏共生ビジョン）	妊婦・乳幼児各種健診。育児相談等の相談や教室。	育児不安や児童虐待等の相談支援を実施する。
29年度 事業費	72	269	100	9,110	3,250
29年度 財源内訳 国庫支出金				145	
29年度 財源内訳 県支出金				74	50
29年度 財源内訳 地方債					
29年度 財源内訳 その他				16	
29年度 財源内訳 一般財源	72	269	100	8,875	3,200
30年度 実施内容	先進地視察等	結婚セミナーの開催	婚活イベント開催負担金（八ヶ岳定住自立圏共生ビジョン）	妊婦・乳幼児各種健診。育児相談等の相談や教室。	育児不安や児童虐待等の相談支援を実施する。
30年度 事業費	72	269	100	9,110	3,250
30年度 財源内訳 国庫支出金				145	
30年度 財源内訳 県支出金				74	50
30年度 財源内訳 地方債					
30年度 財源内訳 その他				16	
30年度 財源内訳 一般財源	72	269	100	8,875	3,200
備考（交付金・補助金及び起債等の名称）				国庫補助金・県補助金：子ども子育て支援交付金。国庫負担金・県負担金：未熟児養育医療事業	県支出金：安心子ども基金

（第３節）健康としあわせを誇れる健康・福祉・子育ての村づくり

（単位：千円）

項目	（第４項）結婚・出産・子育てできる環境づくり				
施策	３．子育て支援の推進	３．子育て支援の推進	３．子育て支援の推進	３．子育て支援の推進	３．子育て支援の推進
具体的な施策	③子育て家庭への経済的支援の継続	①子育て支援サービスの充実と環境整備	③子育て家庭への経済的支援の継続	③子育て家庭への経済的支援の継続	③子育て家庭への経済的支援の継続
担当係	社会福祉係	社会福祉係	社会福祉係	社会福祉係	医療給付係
事業名	児童手当支給事業	子育て支援センター設置事業	保育園通園補助事業	障がい児通所給付事業	原村医療費特別給付金
事業概要（必要性及び目的、方法及び達成目標）	15歳以下の児童を扶養する保護者等に月ごとに手当を支給する。	未就学児とその保護者を対象とした総合的な子育て支援の拠点施設となる「子育て支援センター」と未満児運動広場を造成する。	保育所園児の保護者に対して通園費負担の軽減をする。	障がい児の早期療育と、家庭の負担を軽減する。	原村医療費特別給付金 高校３年生までの子ども、ひとり親家庭への医療給付
予算科目（款･項･目）	3.2.2	3.2.1	3.2.3	3.2.1	３．２．１、３．２．４
実施期間	*～継続	H30～	*～継続	*～継続	*～継続
総事業費	－	－	－	－	－
28～30年度事業費計	363,000	5,000	3,000	7,500	61,800
28年度 実施内容	15歳以下の児童を扶養する保護者等に月ごとに手当を支給する。		保育所園児の保護者に対して通園費負担の軽減をする。	障がい児の早期療育と、家庭の負担を軽減する。	高校３年生までの子ども、ひとり親家庭への医療給付
28年度 事業費	121,000		1,000	2,500	20,600
28年度 財源内訳 国庫支出金	83,000			1,250	
28年度 財源内訳 県支出金	19,000			625	3,693
28年度 財源内訳 地方債					
28年度 財源内訳 その他					
28年度 財源内訳 一般財源	19,000		1,000	625	16,907
29年度 実施内容	15歳以下の児童を扶養する保護者等に月ごとに手当を支給する。		保育所園児の保護者に対して通園費負担の軽減をする。	障がい児の早期療育と、家庭の負担を軽減する。	高校３年生までの子ども、ひとり親家庭への医療給付
29年度 事業費	121,000		1,000	2,500	20,600
29年度 財源内訳 国庫支出金	83,000			1,250	
29年度 財源内訳 県支出金	19,000			625	3,693
29年度 財源内訳 地方債					
29年度 財源内訳 その他					
29年度 財源内訳 一般財源	19,000		1,000	625	16,907
30年度 実施内容	15歳以下の児童を扶養する保護者等に月ごとに手当を支給する。	子育て支援センター実施設計業務委託,未満児運動広場実施設計業務委託	保育所園児の保護者に対して通園費負担の軽減をする。	障がい児の早期療育と、家庭の負担を軽減する。	高校３年生までの子ども、ひとり親家庭への医療給付
30年度 事業費	121,000	5,000	1,000	2,500	20,600
30年度 財源内訳 国庫支出金	83,000			1,250	
30年度 財源内訳 県支出金	19,000			625	3,693
30年度 財源内訳 地方債					
30年度 財源内訳 その他					
30年度 財源内訳 一般財源	19,000	5,000	1,000	625	16,907
備考（交付金・補助金及び起債等の名称）	国・県支出金：児童手当交付金				

（第３節）健康としあわせを誇れる健康・福祉・子育ての村づくり

（単位：千円）

項目		（第４項）結婚・出産・子育てできる環境づくり				
施策		４．子育てがしやすい環境づくり				
具体的な施策		①子育て支援サービスの充実と環境整備				
担当係		保育所				
事業名		保育所特別事業 子育て支援				
事業概要 （必要性及び目的、方法及び達成目標）		多様な保育ニーズに合わせ障害時保育・長時間保育・一時保育・病児保育等を実施し、未就学園児の保護者を対象とする子育て支援事業を実施する。				
予算科目（款･項･目）		3.2.3				
実施期間		*～継続				
総事業費						
28～30年度事業費計		125,952				
28年度	実施内容	障害時保育・長時間保育・一時保育・病児保育等を実施し、保護者を対象に子育て塾等を開催する。				
	事業費	41,984				
	財源内訳 国庫支出金	1,962				
	財源内訳 県支出金	1,962				
	財源内訳 地方債					
	財源内訳 その他	1,231				
	財源内訳 一般財源	36,829				
29年度	実施内容	障害時保育・長時間保育・一時保育・病児保育等を実施し、保護者を対象に子育て塾等を開催する。				
	事業費	41,984				
	財源内訳 国庫支出金	1,962				
	財源内訳 県支出金	1,962				
	財源内訳 地方債					
	財源内訳 その他	1,231				
	財源内訳 一般財源	36,829				
30年度	実施内容	障害時保育・長時間保育・一時保育・病児保育等を実施し、保護者を対象に子育て塾等を開催する。				
	事業費	41,984				
	財源内訳 国庫支出金	1,962				
	財源内訳 県支出金	1,962				
	財源内訳 地方債					
	財源内訳 その他	1,231				
	財源内訳 一般財源	36,829				
備考 （交付金・補助金及び起債等の名称）						

（第４節）産業振興による魅力・活力のある村づくり

（単位：千円）

項目	（第１項）原村の特色を生かした農林業振興				
施策	１．農業生産基盤の整備と農業近代化施設の充実と利用促進	１．農業生産基盤の整備と農業近代化施設の充実と利用促進	１．農業生産基盤の整備と農業近代化施設の充実と利用促進	１．農業生産基盤の整備と農業近代化施設の利用促進	２．農用地の保全と高度利用
具体的な施策	①補助事業を活用した農道舗装と用排水路の整備	②補助事業の活用と住民協働の両面での、農業用施設の維持管理の推進	②補助事業の活用と住民協働の両面での、農業用施設の維持管理の推進	②補助事業の活用と住民協働の両面での、農業用施設の維持管理の推進	①農地の流動化事業による、中核的担い手農家への農地の利用集積と、遊休農地の解消促進
担当係	農村整備係	農村整備係	農村整備係	農政係	農業委員会
事業名	県営農道整備事業 （農道舗装）	県営農地防災事業 （農村災害対策事業） 中新田地区	農業基盤整備促進事業 原二期地区	農業振興事業 （野菜花卉作期拡大事業）	農地流動化事業
事業概要 （必要性及び目的、方法及び達成目標）	県営事業 農道舗装L=17,300m (ほ場整備完了地区)	県営事業 ・農業用ため池整備 2箇所 ・農業用用排水路整備　L=536m	・農道整備（舗装） ・農業用用排水路整備(更新)	ビニールハウス、被覆材による野菜・花き等の作柄安定、作期拡大のために実施。	中核的担い手農家への農地の利用集積と、遊休農地の解消促進
予算科目（款･項･目）	5・1・5	5・1・5	5・1・5	5．1.3	5.1.6
実施期間	H22～H29	H28～H32	26～30	H28～継続	*～継続
総事業費	630,000	300,000	162,000		
28～30年度事業費計	92,000	154,000	65,000	10,080	12,900
28年度 実施内容	・農道舗装　L=1200m	・調査設計 地質調査、測量 設計	・農業用用排水路整備 L=140m	ビニールハウスの新設等について材料費の20%を補助	80a以上の経営農家に流動化補助を行い、農地の集積を行う。
28年度 事業費	12,000	14,000	5,000	3,360	4,300
28年度 財源内訳 国庫支出金	6,000	7,000	2,500		
28年度 財源内訳 県支出金	3,000	4,060	50		
28年度 財源内訳 地方債	2,600	1,200			
28年度 財源内訳 その他	100	1,575	800		
28年度 財源内訳 一般財源	300	165	1,650	3,360	4,300
29年度 実施内容	・農道舗装　L=1600m	・ため池改修工事 中新田北ため池 調査設計	・農道整備（舗装） L=500m ・農業用用排水路整備 L=200m	ビニールハウスの新設等について材料費の20%を補助	80a以上の経営農家に流動化補助を行い、農地の集積を行う。
29年度 事業費	80,000	70,000	30,000	3,360	4,300
29年度 財源内訳 国庫支出金	40,000	35,000	15,000		
29年度 財源内訳 県支出金	20,000	20,300	300		
29年度 財源内訳 地方債	17,500	6,300			
29年度 財源内訳 その他	500	7,350	2,500		
29年度 財源内訳 一般財源	2,000	1,050	12,200	3,360	4,300
30年度 実施内容		・ため池改修工事 中新田北ため池 調査設計	・農道整備（舗装） L=500m ・農業用用排水路整備 L=200m	ビニールハウスの新設等について材料費の20%を補助	80a以上の経営農家に流動化補助を行い、農地の集積を行う。
30年度 事業費		70,000	30,000	3,360	4,300
30年度 財源内訳 国庫支出金		35,000	15,000		
30年度 財源内訳 県支出金		20,300	300		
30年度 財源内訳 地方債		6,300			
30年度 財源内訳 その他		7,350	2,500		
30年度 財源内訳 一般財源		1,050	12,200	3,360	4,300
備考 （交付金・補助金及び起債等の名称）	(県営事業) 一般会計債：公共事業等	(県営事業) 一般会計債：公共事業等	(団体営事業)		

（第４節）産業振興による魅力・活力のある村づくり

（単位：千円）

項目	（第１項）原村の特色を生かした農林業振興				
施策	２．農用地の保全と高度利用	２．農用地の保全と高度利用	２．農用地の保全と高度利用	３．農畜産物の振興	３．農畜産物の振興
具体的な施策	②中山間地域直接支払制度利用による農用地の保全	⑤多面的機能支払による農地の保全と環境保全	⑥有害鳥獣被害防止対策の実施	⑧農産物安値対策事業	⑩有機栽培産地確立事業
担当係	農政係	農政係	農政係	農政係	農政係
事業名	中山間直接支払い制度6地区	多面的機能支払制度	鳥獣害被害対策協議会補助金	農作物安値対策事業	有機栽培産地確立事業
事業概要（必要性及び目的、方法及び達成目標）	農地の多目的機能の確保 197.5ha	共同・向上作業による先進的な活動と環境保全	ソフト事業による緩衝帯の整備とくくり罠の購入。	JA出荷補償基準価格の補填	高原野菜を主体に有機栽培を促進し、環境に配慮した農業経営を目指すと共に生産した野菜に付加価値を付け、有機野菜栽培地としての位置を確立する。
予算科目（款･項･目）	5.1.3	5.1.3	5.1.3	5.1.3	5.1.3
実施期間	H28～継続	H28～継続	H28～継続	H28～継続	H28～継続
総事業費					
28～30年度事業費計	118,089	158,514	1,584	30,579	9,000
28年度 実施内容	農地の多目的機能の確保 199.4ha	共同・長寿命化作業による先進的な活動と環境保全	ソフト事業による緩衝帯の整備とくくり罠の購入。	JA出荷補償基準価格の補填	堆肥代金運搬散布費の3割を補助
28年度 事業費	39,363	52,838	528	10,193	3,000
28年度 財源内訳 国庫支出金	13,121	26,419	263		
28年度 財源内訳 県支出金	13,121	13,210			
28年度 財源内訳 地方債					
28年度 財源内訳 その他					
28年度 財源内訳 一般財源	13,121	13,209	265	10,193	3,000
29年度 実施内容	農地の多目的機能の確保 199.4ha	共同・長寿命化作業による先進的な活動と環境保全	ソフト事業による緩衝帯の整備とくくり罠の購入。	JA出荷補償基準価格の補填	堆肥代金運搬散布費の3割を補助
29年度 事業費	39,363	52,838	528	10,193	3,000
29年度 財源内訳 国庫支出金	13,121	26,419	263		
29年度 財源内訳 県支出金	13,121	13,210			
29年度 財源内訳 地方債					
29年度 財源内訳 その他					
29年度 財源内訳 一般財源	13,121	13,209	265	10,193	3,000
30年度 実施内容	農地の多目的機能の確保 199.4ha	共同・長寿命化作業による先進的な活動と環境保全	ソフト事業による緩衝帯の整備とくくり罠の購入。	JA出荷補償基準価格の補填	堆肥代金運搬散布費の3割を補助
30年度 事業費	39,363	52,838	528	10,193	3,000
30年度 財源内訳 国庫支出金	13,121	26,419	263		
30年度 財源内訳 県支出金	13,121	13,210			
30年度 財源内訳 地方債					
30年度 財源内訳 その他					
30年度 財源内訳 一般財源	13,121	13,209	265	10,193	3,000
備考（交付金・補助金及び起債等の名称）	中山間直接支払制度	多面的機能支払制度			

（第４節）環境と共生した活力のある村づくり

（単位：千円）

項目			（第１項）原村の特色を生かした農林業振興				
施策			４．農業後継者の確保・育成と支援	６．地域林業の振興と森林の育成・有効活用			
具体的な施策			②農業後継者の育成支援と新規参入者の受入れ体制の整備促進	③間伐の普及・啓発			
担当係			農政係	農村整備係			
事業名			農業後継者育成事業補助金	森林環境保全直接支援事業			
事業概要（必要性及び目的、方法及び達成目標）			農業の担い手確保を目的に、認定農業者の後継者として就農する者に補助金を交付する。	村有林搬出間伐			
予算科目（款･項･目）			5.1.3	2・1・6			
実施期間			H28～継続	H26～H28			
総事業費				12,060			
28～30年度事業費計			5,000	12,060			
28年度	実施内容		10名×200,000円	村有林搬出間伐 A=7.0ha			
	事業費		2,000	4,020			
	財源内訳	国庫支出金					
		県支出金		1,950			
		地方債					
		その他		1,100			
		一般財源	2,000	970			
29年度	実施内容		10名×200,000円	村有林搬出間伐 A=7.0ha			
	事業費		2,000	4,020			
	財源内訳	国庫支出金					
		県支出金		1,950			
		地方債					
		その他		1,100			
		一般財源	2,000	970			
30年度	実施内容		5名×200,000円	村有林搬出間伐 A=7.0ha			
	事業費		1,000	4,020			
	財源内訳	国庫支出金					
		県支出金		1,950			
		地方債					
		その他		1,100			
		一般財源	1,000	970			
備考（交付金・補助金及び起債等の名称）							

（第４節）産業振興による魅力・活力のある村づくり

（単位：千円）

項目	（第２項）観光を中心にした、各産業間の連携				
施策	３．観光拠点の再生とネットワークの整備	３．観光地点の再生とネットワークの整備	３．観光地点の再生とネットワークの整備	３．観光地点の再生とネットワークの整備	３．観光地点の再生とネットワークの整備
具体的な施策	⑤情報ネットワークの構築による総合案内機能の整備やWi-Fiによる観光情報発信	その他	その他	その他	その他
担当係	商工観光係	商工観光係	商工観光係	商工観光係	商工観光係
事業名	別荘地管理委託料及び中央高原管理委託料	温泉施設管路等布設換え工事	源泉ポンプ購入（予備）	八ヶ岳登山口整備事業（船山十字路の駐車場整備）	まるやち湖周辺歩道整備事業 八ヶ岳定住自立圏事業及び八ヶ岳観光圏事業
事業概要（必要性及び目的、方法及び達成目標）	別荘地管理及び八ヶ岳中央高原内の管理	・農場（源泉）から樅の木荘までの管路 ・源泉貯湯槽、大学貯湯槽、もみの湯側貯湯タンク、その他関連配管改修 L＝2,500m	源泉ポンプ購入（予備）	八ヶ岳登山口整備事業（船山十字路の駐車場整備）	まるやち湖周辺歩道整備事業 八ヶ岳定住自立圏事業及び八ヶ岳観光圏事業
予算科目（款･項･目）	6.1.4	6.1.4	6.1.4	6.1.4	6.1.4
実施期間	H28～H30	H28～H30	H28	H28	H28
総事業費	27,000	250,000		3,040	6,000
28～30年度事業費計	27,000	250,000	4,250	3,040	6,000
28年度 実施内容	別荘地内管理及び八ヶ岳中央高原内の管理	設計2,000万円 工事管路等7,000万円	源泉ポンプ購入（予備）	八ヶ岳登山口整備事業（船山十字路の駐車場整備）	まるやち湖周辺歩道整備事業 八ヶ岳定住自立圏事業及び八ヶ岳観光圏事業
28年度 事業費	9,000	90,000	4,250	3,040	6,000
28年度 財源内訳 国庫支出金					
28年度 財源内訳 県支出金					
28年度 財源内訳 地方債					
28年度 財源内訳 その他					2,400
28年度 財源内訳 一般財源	9,000	90,000	4,250	3,040	3,600
29年度 実施内容	別荘地内管理及び八ヶ岳中央高原内の管理	管路改1/3			
29年度 事業費	9,000	80,000			
29年度 財源内訳 国庫支出金					
29年度 財源内訳 県支出金					
29年度 財源内訳 地方債					
29年度 財源内訳 その他					
29年度 財源内訳 一般財源	9,000	80,000			
30年度 実施内容	別荘地内管理及び八ヶ岳中央高原内の管理	管路改1/3			
30年度 事業費	9,000	80,000			
30年度 財源内訳 国庫支出金					
30年度 財源内訳 県支出金					
30年度 財源内訳 地方債					
30年度 財源内訳 その他					
30年度 財源内訳 一般財源	9,000	80,000			
備考（交付金・補助金及び起債等の名称）					

（第４節）産業振興による魅力・活力のある村づくり

（単位：千円）

項目		（第３項）「原村ブランド」を活かした観光振興				
施策		２．星・音楽をテーマとした観光ブランド				
具体的な施策		③プラネタリウムの設備や番組の更新				
担当係		商工観光係				
事業名		八ヶ岳自然文化園管理委託料				
事業概要（必要性及び目的、方法及び達成目標）		八ヶ岳自然文化園の施設を適正かつ円滑に管理する。				
予算科目（款･項･目）		6.1.4				
実施期間		H28～H30				
総事業費		104,487				
28～30年度事業費計		104,487				
28年度	実施内容	八ヶ岳自然文化園の施設管理				
	事業費	34,829				
	財源内訳 国庫支出金					
	財源内訳 県支出金					
	財源内訳 地方債					
	財源内訳 その他					
	財源内訳 一般財源	34,829				
29年度	実施内容	八ヶ岳自然文化園の施設管理				
	事業費	34,829				
	財源内訳 国庫支出金					
	財源内訳 県支出金					
	財源内訳 地方債					
	財源内訳 その他					
	財源内訳 一般財源	34,829				
30年度	実施内容	八ヶ岳自然文化園の施設管理				
	事業費	34,829				
	財源内訳 国庫支出金					
	財源内訳 県支出金					
	財源内訳 地方債					
	財源内訳 その他					
	財源内訳 一般財源	34,829				
備考（交付金・補助金及び起債等の名称）						

（第４節）産業振興による魅力・活力のある村づくり

（単位：千円）

項目	（第４項）広域連携による観光振興				
施策	１．観光推進体制の充実	１．観光推進体制の充実	１．観光推進体制の充実	１．観光推進体制の充実	
具体的な施策	①八ヶ岳観光圏を活用しての着地型旅行商品の企画・販売	③インバウンド事業の体制構築及び支援	⑤観光連盟・商工会等の活動支援	⑤観光連盟・商工会等の活動支援	
担当係	商工観光係	商工観光係	商工観光係	商工観光係	
事業名	八ヶ岳観光圏整備推進事業	インバウンド事業	原村観光連盟 補助	（一財）原村振興公社への補助	
事業概要（必要性及び目的、方法及び達成目標）	原村・富士見町・北杜市で連携し、八ヶ岳広域の観光を推進する。	八ヶ岳観光圏、諏訪地方観光連盟や県と連携し外国人旅行者の誘客を進める。	観光連盟活動に対する支援を行なう。	星まつりに対する支援	
予算科目（款･項･目）	6.1.3	6.1.3	6.1.3	6.1.3	
実施期間	H22～継続	*～継続	*～継続	H28～H30	
総事業費	－				
28～30年度事業費計	6,960	600	3,300	3,900	
28年度 実施内容	八ヶ岳観光圏負担金 1,820,000 八ヶ岳周遊バス負担金 500,000	八ヶ岳観光圏、諏訪地方観光連盟や県と連携し外国人旅行者の誘客を進める。	観光連盟活動に対する支援	星まつりへの補助	
28年度 事業費	2,320	200	1,100	1,300	
28年度 財源内訳 国庫支出金					
28年度 財源内訳 県支出金					
28年度 財源内訳 地方債					
28年度 財源内訳 その他					
28年度 財源内訳 一般財源	2,320	200	1,100	1,300	
29年度 実施内容	八ヶ岳観光圏負担金 1,820,000 八ヶ岳周遊バス負担金 500,000	八ヶ岳観光圏、諏訪地方観光連盟や県と連携し外国人旅行者の誘客を進める。	観光連盟活動に対する支援	星まつりへの補助	
29年度 事業費	2,320	200	1,100	1,300	
29年度 財源内訳 国庫支出金					
29年度 財源内訳 県支出金					
29年度 財源内訳 地方債					
29年度 財源内訳 その他					
29年度 財源内訳 一般財源	2,320	200	1,100	1,300	
30年度 実施内容	八ヶ岳観光圏負担金 1,820,000 八ヶ岳周遊バス負担金 500,000	八ヶ岳観光圏、諏訪地方観光連盟や県と連携し外国人旅行者の誘客を進める。	観光連盟活動に対する支援	星まつりへの補助	
30年度 事業費	2,320	200	1,100	1,300	
30年度 財源内訳 国庫支出金					
30年度 財源内訳 県支出金					
30年度 財源内訳 地方債					
30年度 財源内訳 その他					
30年度 財源内訳 一般財源	2,320	200	1,100	1,300	
備考（交付金・補助金及び起債等の名称）					

（第４節）産業振興による魅力・活力のある村づくり

（単位：千円）

項目		（第５項）工業振興と企業誘致				
施策		１．企業の支援と育成	１．企業の支援と育成	１．企業の支援と育成	１．企業の支援と育成	１．企業の支援と育成
具体的な施策		①経営基盤の強化と規模拡大への支援	①経営基盤の強化と規模拡大への支援	①経営基盤の強化と規模拡大への支援	①経営基盤の強化と規模拡大への支援	⑥商工会による研修・指導相談体制強化への支援
担当係		商工観光係	商工観光係	商工観光係	商工観光係	商工観光係
事業名		商工業活性化補助事業	制度資金融資斡旋事業	制度資金融資斡旋事業	中小企業振興資金利子補給事業	商工会事業運営支援
事業概要（必要性及び目的、方法及び達成目標）		商工業者の設備投資等に対する支援	制度資金保証料補給	制度資金預託	制度資金利子補助	商工会の実施する指導相談等事業実施に対する支援
予算科目（款･項･目）		6.1.2	6.1.2	6.1.2	6.1.2	6.1.2
実施期間		*～継続	*～継続	継続	継続	*～継続
総事業費		－	－	－	－	－
28～30年度事業費計		3,900	30,000	450,000	15,000	16,650
28年度	実施内容	商工業者の設備投資等に対する支援	制度資金保証料補給	制度資金預託	制度資金利子補助	商工会の実施する指導相談等事業実施に対する支援
	事業費	1,300	10,000	150,000	5,000	5,550
	財源内訳 国庫支出金					
	財源内訳 県支出金					
	財源内訳 地方債					
	財源内訳 その他					
	財源内訳 一般財源	1,300	10,000	150,000	5,000	5,550
29年度	実施内容	商工業者の設備投資等に対する支援	制度資金保証料補給	制度資金預託	制度資金利子補助	商工会の実施する指導相談等事業実施に対する支援
	事業費	1,300	10,000	150,000	5,000	5,550
	財源内訳 国庫支出金					
	財源内訳 県支出金					
	財源内訳 地方債					
	財源内訳 その他					
	財源内訳 一般財源	1,300	10,000	150,000	5,000	5,550
30年度	実施内容	商工業者の設備投資等に対する支援	制度資金保証料補給	制度資金預託	制度資金利子補助	商工会の実施する指導相談等事業実施に対する支援
	事業費	1,300	10,000	150,000	5,000	5,550
	財源内訳 国庫支出金					
	財源内訳 県支出金					
	財源内訳 地方債					
	財源内訳 その他					
	財源内訳 一般財源	1,300	10,000	150,000	5,000	5,550
備考（交付金・補助金及び起債等の名称）						

（第４節）産業振興による魅力・活力のある村づくり

（単位：千円）

項目			（第５項）工業振興と企業誘致				
施策			１．企業の支援と育成				
具体的な施策			⑧企業チャレンジ補助金による支援				
担当係			商工観光係				
事業名			原村起業チャレンジ補助金				
事業概要（必要性及び目的、方法及び達成目標）			原村において、新たに起業化を行おうとする事業者に対しての補助				
予算科目（款･項･目）			6.1.2				
実施期間			*～継続				
総事業費			－				
28～30年度事業費計			3,900				
28年度	実施内容		原村において、新たに起業化を行おうとする事業者に対しての補助				
	事業費		1,300				
	財源内訳	国庫支出金					
		県支出金					
		地方債					
		その他					
		一般財源	1,300				
29年度	実施内容		原村において、新たに起業化を行おうとする事業者に対しての補助				
	事業費		1,300				
	財源内訳	国庫支出金					
		県支出金					
		地方債					
		その他					
		一般財源	1,300				
30年度	実施内容		原村において、新たに起業化を行おうとする事業者に対しての補助				
	事業費		1,300				
	財源内訳	国庫支出金					
		県支出金					
		地方債					
		その他					
		一般財源	1,300				
備考（交付金・補助金及び起債等の名称）							

（第４節）産業振興による魅力・活力のある村づくり

（単位：千円）

項目		（第６項）商業・サービス業の振興				
施策		２．他産業との連携による商業の振興				
具体的な施策		④米粉普及促進消費拡大事業				
担当係		農政係				
事業名		水田農業経営確立推進指導事業				
事業概要（必要性及び目的、方法及び達成目標）		米の消費拡大のため、米粉の普及推進を図る				
予算科目（款･項･目）		5.1.3				
実施期間		H28～継続				
総事業費						
28～30年度事業費計		1,800				
28年度	実施内容	米粉の普及消費拡大を目的に設立された原村こめっこクラブへ業務委託し、活動する。				
	事業費	600				
	財源内訳 国庫支出金					
	財源内訳 県支出金	600				
	財源内訳 地方債					
	財源内訳 その他					
	財源内訳 一般財源					
29年度	実施内容	米粉の普及消費拡大を目的に設立された原村こめっこクラブへ業務委託し、活動する。				
	事業費	600				
	財源内訳 国庫支出金					
	財源内訳 県支出金	600				
	財源内訳 地方債					
	財源内訳 その他					
	財源内訳 一般財源					
30年度	実施内容	米粉の普及消費拡大を目的に設立された原村こめっこクラブへ業務委託し、活動する。				
	事業費	600				
	財源内訳 国庫支出金					
	財源内訳 県支出金	600				
	財源内訳 地方債					
	財源内訳 その他					
	財源内訳 一般財源					
備考（交付金・補助金及び起債等の名称）		水田農業経営確立推進指導事業補助金				

（第４節）産業振興による魅力・活力のある村づくり

（単位：千円）

項目			（第７項）雇用・勤労者対策の推進				
施策			１．雇用対策の充実	その他			
具体的な施策			④勤労者向け融資制度の充実と中小企業労働者の福利厚生向上の支援策の検討	その他			
担当係			商工観光係	環境係			
事業名			勤労者生活支援事業	住宅リフォーム促進事業補助金交付			
事業概要（必要性及び目的、方法及び達成目標）			勤労者生活資金預託	村民が安心して住み続けられる住まいづくり及び地域経済の活性化を図る			
予算科目（款･項･目）			6.1.1	2.1.11			
実施期間			*～継続	H23～継続			
総事業費			－				
28～30年度事業費計			15,000	9,000			
28年度	実施内容		勤労者生活資金預託	村民が安心して住み続けられる住まいづくり及び地域経済の活性化を図る			
	事業費		5,000	3,000			
	財源内訳	国庫支出金					
		県支出金					
		地方債					
		その他					
		一般財源	5,000	3,000			
29年度	実施内容		勤労者生活資金預託	村民が安心して住み続けられる住まいづくり及び地域経済の活性化を図る			
	事業費		5,000	3,000			
	財源内訳	国庫支出金					
		県支出金					
		地方債					
		その他					
		一般財源	5,000	3,000			
30年度	実施内容		勤労者生活資金預託	村民が安心して住み続けられる住まいづくり及び地域経済の活性化を図る			
	事業費		5,000	3,000			
	財源内訳	国庫支出金					
		県支出金					
		地方債					
		その他					
		一般財源	5,000	3,000			
備考（交付金・補助金及び起債等の名称）							

（第５節）皆が活躍できる持続可能な村づくり

（単位：千円）

項目		（第１項）公民協働の村づくりの推進				
施策		１．住民参画による村づくり	１．住民参画による村づくり	１．住民参画による村づくり		
具体的な施策		②集落行動計画策定・推進支援（おらほうの村づくり事業補助金）	③コミュニティ活動の推進と支援	③コミュニティ活動の推進と支援		
担当係		村づくり係	村づくり係	総務係		
事業名		村づくり推進事業	村づくり推進事業	各区等交付金		
事業概要（必要性及び目的、方法及び達成目標）		おらほうの村づくり事業（集落行動計画の策定・推進の支援）	コミュニティ助成事業（地区公園遊具等の整備・自主防災組織防災備品の整備）	村と区・自治会との協力体制の構築や自治組織の活動促進のための財政的支援		
予算科目（款･項･目）		2.1.11	2.1.11	2.1.13		
実施期間		H14～継続	S*～継続	※～継続		
総事業費		－	－			
28～30年度事業費計		9,000	11,000	26,853		
28年度	実施内容	集落行動計画の策定・推進の支援	自主防災組織防災備品の整備	均等割 15,000円 文書配布手数料 @2,000円 環境衛生費@ 900円 連絡調整費@ 100円 除雪対策費@ 150円		
	事業費	3,000	2,000	8,951		
	財源内訳 国庫支出金					
	財源内訳 県支出金					
	財源内訳 地方債					
	財源内訳 その他		2,000			
	財源内訳 一般財源	3,000		8,951		
29年度	実施内容	集落行動計画の策定・推進の支援	地区公園遊具等の整備・自主防災組織防災備品の整備	均等割 15,000円 文書配布手数料 @2,000円 環境衛生費@ 900円 連絡調整費@ 100円 除雪対策費@ 150円		
	事業費	3,000	4,500	8,951		
	財源内訳 国庫支出金					
	財源内訳 県支出金					
	財源内訳 地方債					
	財源内訳 その他		4,500			
	財源内訳 一般財源	3,000		8,951		
30年度	実施内容	集落行動計画の策定・推進の支援	地区公園遊具等の整備・自主防災組織防災備品の整備	均等割 15,000円 文書配布手数料 @2,000円 環境衛生費@ 900円 連絡調整費@ 100円 除雪対策費@ 150円		
	事業費	3,000	4,500	8,951		
	財源内訳 国庫支出金					
	財源内訳 県支出金					
	財源内訳 地方債					
	財源内訳 その他		4,500			
	財源内訳 一般財源	3,000		8,951		
備考（交付金・補助金及び起債等の名称）			コミュニティ助成事業（一般コミュニティ事業、コミュニティセンター助成事業、地域防災組織育成助成事業）	・世帯数は、平成28年度ベースで算定		

（第５節）皆が活躍できる持続可能な村づくり

（単位：千円）

項目		（第２項）開かれた村政の推進			
施策		２．高度情報化の推進	２．高度情報化の推進	２．高度情報化の推進	
具体的な施策		①ホームページの更新（リニューアル）	③ＳＮＳを活用した情報発信の充実	⑤有線放送の加入促進	
担当係		企画係	企画係	総務係	
事業名		情報化推進事業	地域の魅力発信事業	サラダチャンネルデジタル放送事業	
事業概要（必要性及び目的、方法及び達成目標）		地域イントラネットの運営　原村公式ホームページのリニューアル、情報提供機能（スマートフォン）の強化、ホームページ管理システムの更新、ライブカメラの更新	地域の観光・イベント情報や生活に関する情報などを撮影・編集して動画や写真、文字等でインターネット（Youtube、SNS）等を使い発信し、原村の魅力を広くPRすることで	デジタル放送を放映するために必要な基幹設備のリース期間が平成28年度で満了となることから、当該設備の更新を行う。	
予算科目（款･項･目）		2.1.12	2.1.8	有線会計1.1.2	
実施期間		H14～継続	H28～継続	H24～継続	
総事業費		10,498	3,743		
28～30年度事業費計		5,250	3,743	29,529	
28年度	実施内容	原村公式ホームページのリニューアル、情報提供機能（スマートフォン）の強化、ホームページ管理システムの更新	撮影用ビデオカメラ、ノンリニア編集機、SNSアップ用パソコン等一式、消耗品	基幹設備の導入及び維持管理 リース料　8,780千円 保守委託　1,063千円	
	事業費	1,750	3,143	9,843	
	財源内訳　国庫支出金		1,571		
	財源内訳　県支出金				
	財源内訳　地方債				
	財源内訳　その他		1,571		
	財源内訳　一般財源	1,750	1	9,843	
29年度	実施内容	地域イントラネットを構成する情報通信機器の更新	Youtube・SNS用英訳、英語ナレーション・取材等報酬、取材機器関係消耗品	基幹設備の導入及び維持管理 リース料　8,780千円 保守委託　1,063千円	
	事業費	1,750	400	9,843	
	財源内訳　国庫支出金		200		
	財源内訳　県支出金				
	財源内訳　地方債				
	財源内訳　その他		200		
	財源内訳　一般財源	1,750		9,843	
30年度	実施内容	原村公式ホームページのリニューアル、情報提供機能（スマートフォン）の強化、ホームページ管理システムの更新	Youtube・SNS用英訳、英語ナレーション・取材等報酬	基幹設備の導入及び維持管理 リース料　8,780千円 保守委託　1,063千円	
	事業費	1,750	200	9,843	
	財源内訳　国庫支出金		100		
	財源内訳　県支出金				
	財源内訳　地方債				
	財源内訳　その他		100		
	財源内訳　一般財源	1,750		9,843	
備考（交付金・補助金及び起債等の名称）			地方創生推進交付金、交付税による支援措置	・平成29年度以降の対応は未定につき、平成28年度と同額で算定	

（第５節）皆が活躍できる持続可能な村づくり

（単位：千円）

項目	（第３項）広域行政の推進				
施策	１．広域行政による効率化と活性化	１．広域行政による効率化と活性化	１．広域行政による効率化と活性化		
具体的な施策	①事務処理の共同化の推進	①事務処理の共同化の推進	②八ヶ岳定住自立圏による地域の活性化		
担当係	住民係	企画係	建設係		
事業名	戸籍システム共同利用	諏訪広域連合関係市町村負担金	定住自立圏主要道路整備事業		
事業概要（必要性及び目的、方法及び達成目標）	諏訪地方5市町村で戸籍サーバーを共同利用する事により、戸籍事務処理の効率化や経費の節減、住民サービスの向上を図る。	一般会計経常経費 均等割　20% 人口割　80%	圏内のアクセス道路の整備を行い、地域の活性化に寄与する。		
予算科目（款･項･目）	2.3.1	2.1.8	7.1.2		
実施期間	H24～H30	H12～継続	H27～H31		
総事業費	35,457	－	30,000		
28～30年度事業費計	16,307	23,217	17,000		
28年度 実施内容	諏訪地方5市町村戸籍システム共同利用	一般会計経常経費 均等割　20% 人口割　80%	オーバーレイ工事 L=370m		
28年度 事業費	5,930	7,739	7,000		
28年度 財源内訳 国庫支出金					
28年度 財源内訳 県支出金					
28年度 財源内訳 地方債					
28年度 財源内訳 その他					
28年度 財源内訳 一般財源	5,930	7,739	7,000		
29年度 実施内容	諏訪地方5市町村戸籍システム共同利用	一般会計経常経費 均等割　20% 人口割　80%	道路維持補修、環境維持		
29年度 事業費	5,930	7,739	5,000		
29年度 財源内訳 国庫支出金					
29年度 財源内訳 県支出金					
29年度 財源内訳 地方債					
29年度 財源内訳 その他					
29年度 財源内訳 一般財源	5,930	7,739	5,000		
30年度 実施内容	諏訪地方5市町村戸籍システム共同利用	一般会計経常経費 均等割　20% 人口割　80%	道路維持補修、環境維持		
30年度 事業費	4,447	7,739	5,000		
30年度 財源内訳 国庫支出金					
30年度 財源内訳 県支出金					
30年度 財源内訳 地方債					
30年度 財源内訳 その他					
30年度 財源内訳 一般財源	4,447	7,739	5,000		
備考（交付金・補助金及び起債等の名称）			八ヶ岳定住自立圏		

（第５節）皆が活躍できる持続可能な村づくり

（単位：千円）

項目			（第４項）効率的な行政運営				
施策			１．機能的な組織体制	１．機能的な組織体制	１．機能的な組織体制		
具体的な施策			②事務処理・意思決定の迅速化	②事務処理・意思決定の迅速化	②事務処理・意思決定の迅速化		
担当係			企画係	企画係	企画係		
事業名			情報化推進事業	情報化推進事業	情報化推進事業		
事業概要（必要性及び目的、方法及び達成目標）			住民行政システムの運営（委託費、賃貸借、保守の運用）	総合行政ネットワーク（ＬＧＷＡＮ）運営	地域イントラネットの運営		
予算科目（款･項･目）			2.1.12	2.1.12	2.1.12		
実施期間			*～継続	*～継続	H14～継続		
総事業費			－	4,913	81,795		
28～30年度事業費計			49,296	2,457	40,899		
28年度	実施内容		住民行政システムの運営（委託費、賃貸借、保守の運用）	ＬＧＷＡＮ機器・通信機器の調達、保守	イントラネットを構成する情報・通信機器の更新		
	事業費		16,432	819	13,633		
	財源内訳	国庫支出金					
		県支出金					
		地方債					
		その他					
		一般財源	16,432	819	13,633		
29年度	実施内容		住民行政システムの運営（委託費、賃貸借、保守の運用）	ＬＧＷＡＮ機器・通信機器の保守	イントラネットを構成する情報・通信機器の更新		
	事業費		16,432	819	13,633		
	財源内訳	国庫支出金					
		県支出金					
		地方債					
		その他					
		一般財源	16,432	819	13,633		
30年度	実施内容		住民行政システムの運営（委託費、賃貸借、保守の運用）	ＬＧＷＡＮ機器・通信機器の保守	イントラネットを構成する情報・通信機器の更新		
	事業費		16,432	819	13,633		
	財源内訳	国庫支出金					
		県支出金					
		地方債					
		その他					
		一般財源	16,432	819	13,633		
備考（交付金・補助金及び起債等の名称）							

（第５節）皆が活躍できる持続可能な村づくり

（単位：千円）

項目		（第５項）健全な財政運営				
施策		１．財政の基盤強化と効率的な財政運営の推進	１．財政の基盤強化と効率的な財政運営の推進	１．財政の基盤強化と効率的な財政運営の推進		
具体的な施策		①計画実現に向けた弾力的・効率的な財政運営の展開	①計画実現に向けた弾力的・効率的な財政運営の展開	③ふるさと納税制度の活用		
担当係		財政係	財政係	村づくり係		
事業名		地方公会計の整備	財務会計システム更新	ふるさと寄附金事業		
事業概要（必要性及び目的、方法及び達成目標）		財務書類等の作成にかかる統一的な基準を設定し比較可能性の確保を促進することを目的に、固定資産台帳の整備及び複式簿記の導入を行う。	平成29年5月にリース契約期限となる財務会計システムを更新し、予算編成、出納管理、決算及び財務書類等の作成において事務処理の効率化を図る。	寄附件数の増加・原村のPR及び活性化 ・ふるさと寄附金返礼品拡充 ・ポータルサイト登録 ・クレジット決済利用（ポータルサイト経由）		
予算科目（款･項･目）		2.1.3	2.1.3	2.1.11		
実施期間		H27～H30	*～継続	H20～継続		
総事業費		6,651		－		
28～30年度事業費計		3,324	12,829	7,909		
28年度	実施内容	地方公会計の整備 ・複式簿記導入支援業務委託 ・固定資産ｼｽﾃﾑ導入 ・ﾘｱﾙﾀｲﾑ仕訳ｼｽﾃﾑ導入	財務会計ｼｽﾃﾑ使用及び保守委託 ・公会計ｼｽﾃﾑ ・固定資産台帳ｼｽﾃﾑ ほか	・ふるさと寄附金返礼品拡充 ・ポータルサイト登録 ・クレジット決済利用（ポータルサイト経由）		
	事業費	1,324	3,583	2,667		
	財源内訳 国庫支出金					
	財源内訳 県支出金					
	財源内訳 地方債					
	財源内訳 その他					
	財源内訳 一般財源	1,324	3,583	2,667		
29年度	実施内容	地方公会計の整備 ・複式簿記導入支援委託	財務会計ｼｽﾃﾑ使用及び保守委託 財務会計ｼｽﾃﾑ更新 ・ﾘｰｽ契約期限に伴うｼｽﾃﾑ更新（ｸﾗｳﾄﾞ化）	・ふるさと寄附金返礼品拡充 ・ポータルサイト登録 ・クレジット決済利用（ポータルサイト経由）		
	事業費	1,000	5,403	2,621		
	財源内訳 国庫支出金					
	財源内訳 県支出金					
	財源内訳 地方債					
	財源内訳 その他					
	財源内訳 一般財源	1,000	5,403	2,621		
30年度	実施内容	地方公会計の整備 ・複式簿記導入支援委託	財務会計ｼｽﾃﾑ使用及び保守委託 ・公会計ｼｽﾃﾑ ・固定資産台帳ｼｽﾃﾑ ほか	・ふるさと寄附金返礼品拡充 ・ポータルサイト登録 ・クレジット決済利用（ポータルサイト経由）		
	事業費	1,000	3,843	2,621		
	財源内訳 国庫支出金					
	財源内訳 県支出金					
	財源内訳 地方債					
	財源内訳 その他					
	財源内訳 一般財源	1,000	3,843	2,621		
備考（交付金・補助金及び起債等の名称）		※固定資産台帳整備にかかる経費の一部については、特別交付税による財政措置あり（平成29年度まで）	平成29年5月、財務会計システムハードウェアリース契約期限			