実　施　計　画

（平成３０年度～平成３２年度）

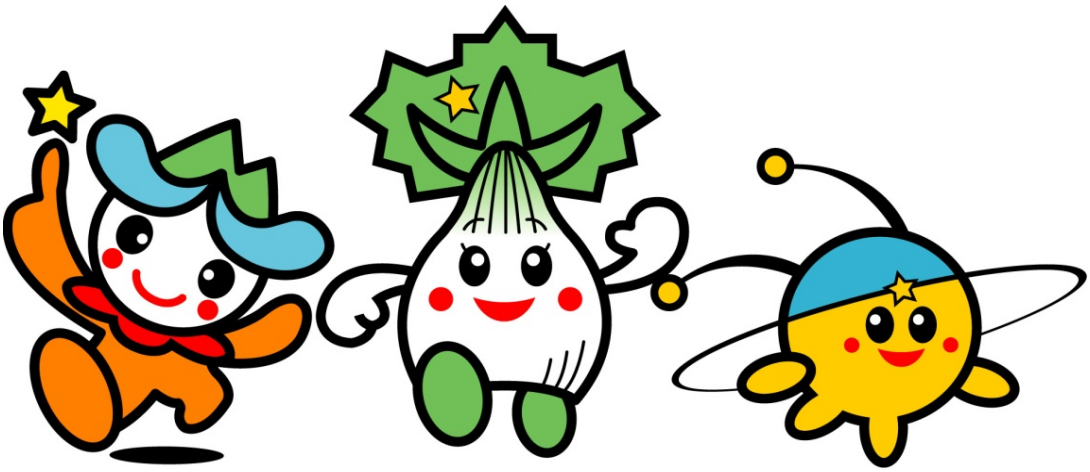

本実施計画は、『人と自然と文化が息づく 美しい村』を将来像に掲げ策定された「第5次原村総合計画」に基づき作成されております。計画期間は、平成30年度～平成32年度の3年間で、毎年度見直しを行いながら、予算編成の指針として事業を推進してまいります。

≪掲載対象事業≫
①総事業費が概ね300万円以上の事業
②政策的経費など特に重要な事業で、事業費が上記未満の事業

原　　村

目　　次

		ページ
総括表		4
第5次原村総合計画　施策の大綱		6
第１節　人と自然を大切にした美しく住みよい村づくり		
（第１項）	すばらしい自然・景観・環境の保全と創出	10
（第２項）	持続可能な「循環型社会」の創出	12
（第３項）	地球温暖化防止対策	－
（第４項）	水資源の確保・保全と上下水道の整備	14
（第５項）	自然と調和した居住環境の整備	17
（第６項）	人にやさしい道路・ネットワークの整備	18
（第７項）	安心して暮らせる村づくり	23
第２節　人と文化を育み、本村への若い人の流れをつくる村づくり		
（第１項）	生涯学習の体系化と機会の充実	25
（第２項）	豊かな人間形成をめざした教育の推進	26
（第３項）	芸術文化活動と地域文化の振興	28
（第４項）	スポーツ・レクリエーション交流の推進	30
（第５項）	交流による地域づくり	31
（第６項）	男女共同参画の社会づくり	－
（第７項）	本村への若い人の流れをつくる村づくり	32
第３節　健康としあわせを誇れる健康・福祉・子育ての村づくり		
（第１項）	地域で支え合い健やかに生きる	33
（第２項）	きめ細やかな高齢者福祉の推進	35
（第３項）	障がい者の自立と社会参加の促進	38
（第４項）	結婚・出産・子育てできる環境づくり	40
第４節　産業振興による魅力・活力のある村づくり		
（第１項）	原村の特色を生かした農林業振興	42
（第２項）	観光を中心にした、各産業間の連携	46
（第３項）	「原村ブランド」を活かした観光振興	48
（第４項）	広域連携による観光振興	49
（第５項）	工業振興と企業誘致	50
（第６項）	商業・サービス業の振興	52
（第７項）	雇用・勤労者対策の推進	53
第５節　皆が活躍できる持続可能な村づくり		
（第１項）	公民協働の村づくりの推進	54
（第２項）	開かれた村政の推進	55
（第３項）	広域行政の推進	56
（第４項）	効率的な行政運営	57
（第５項）	健全な財政運営	58

実　施　計　画　総　括　表

（単位：千円）

項目		3ヶ年度総事業費（H30.3.31現在）	平成30年度						平成31年度						平成32年度					
			事業費	左の財源内訳					事業費	左の財源内訳					事業費	左の財源内訳				
				国支出金	県支出金	地方債	その他	一般財源		国支出金	県支出金	地方債	その他	一般財源		国支出金	県支出金	地方債	その他	一般財源
（第1節）人と自然を大切にした美しく住みよい村づくり	（第1項）すばらしい自然・景観・環境の保全と創出	29,816	9,672	0	0	0	0	9,672	9,972	0	0	0	0	9,972	10,172	0	0	0	0	10,172
	（第2項）持続可能な「循環型社会」の創出	387,856	128,386	0	0	0	0	128,386	129,735	0	0	0	0	129,735	129,735	0	0	0	0	129,735
	（第3項）地球温暖化防止対策	—	—	—	—	—	—	—	—	—	—	—	—	—	—	—	—	—	—	—
	（第4項）水資源の確保・保全と上下水道の整備	444,647	182,624	5,364	5,364	0	0	171,896	151,011	5,364	5,364	0	0	140,283	111,011	5,364	5,364	0	0	100,283
	（第5項）自然と調和した居住環境の整備	76,120	12,620	310	0	0	0	12,310	14,300	1,150	0	0	0	13,150	49,200	18,600	0	0	0	30,600
	（第6項）人にやさしい道路・ネットワークの整備	418,896	115,760	20,405	0	11,200	500	83,655	192,492	38,630	0	24,700	2,864	126,298	110,644	23,145	0	14,700	525	72,274
	（第7項）安心して暮らせる村づくり	207,855	29,860	532	266	19,400	0	9,662	123,430	532	266	112,000	0	10,632	54,565	532	266	19,800	0	33,967
（第2節）人と文化を育み、本村への若い人の流れをつくる村づくり	（第1項）生涯学習の体系化と機会の充実	18,105	6,035	0	0	0	0	6,035	6,035	0	0	0	0	6,035	6,035	0	0	0	0	6,035
	（第2項）豊かな人間形成をめざした教育の推進	238,718	53,906	0	400	0	0	53,506	122,906	21,600	400	42,660	0	58,246	61,906	0	400	0	0	61,506
	（第3項）芸術文化活動と地域文化の振興	501,122	32,687	6,605	305	0	0	25,777	72,579	5,500	330	0	0	66,749	395,856	5,500	330	0	0	390,026
	（第4項）スポーツ・レクリエーション交流の推進	14,547	929	0	0	0	0	929	13,618	0	0	0	0	13,618	0	0	0	0	0	0
	（第5項）交流による地域づくり	14,076	4,692	0	0	0	0	4,692	4,692	0	0	0	0	4,692	4,692	0	0	0	0	4,692
	（第6項）男女共同参画の社会づくり	—	—	—	—	—	—	—	—	—	—	—	—	—	—	—	—	—	—	—
	（第7項）本村への若い人の流れをつくる村づくり	33,992	9,864	0	0	0	8,960	904	12,064	0	0	0	8,960	3,104	12,064	0	0	0	8,960	3,104
（第3節）健康としあわせを誇れる健康・福祉・子育ての村づくり	（第1項）地域で支え合い健やかに生きる	619,576	205,239	0	2,630	0	98,035	104,574	203,380	0	2,630	0	98,035	102,715	210,957	0	2,630	0	98,035	110,292
	（第2項）きめ細やかな高齢者福祉の推進	921,459	351,059	0	0	0	17,297	333,762	282,700	0	0	0	18,203	264,497	287,700	0	0	0	18,203	269,497
	（第3項）障がい者の自立と社会参加の促進	485,880	161,960	66,130	35,765	0	0	60,065	161,960	66,130	35,765	0	0	60,065	161,960	66,130	35,765	0	0	60,065
	（第4項）結婚・出産・子育てできる環境づくり	568,765	98,885	7,541	7,772	0	930	82,642	113,940	7,541	7,772	0	930	97,697	355,940	7,541	7,772	0	930	339,697

（単位：千円）

項目		3ヶ年度総事業費（H30.3.31現在）	平成30年度 事業費	平成30年度 左の財源内訳 国支出金	県支出金	地方債	その他	一般財源	平成31年度 事業費	平成31年度 左の財源内訳 国支出金	県支出金	地方債	その他	一般財源	平成32年度 事業費	平成32年度 左の財源内訳 国支出金	県支出金	地方債	その他	一般財源
（第4節）産業振興による魅力・活力のある村づくり	（第1項）原村の特色を生かした農林業振興	677,834	292,969	120,421	79,317	13,500	18,400	61,331	252,039	104,860	61,079	7,600	20,215	58,285	132,826	45,505	36,365	0	1,300	49,656
	（第2項）観光を中心にした、各産業間の連携	584,359	543,653	0	0	0	0	543,653	20,353	0	0	0	0	20,353	20,353	0	0	0	0	20,353
	（第3項）「原村ブランド」を活かした観光振興	123,395	53,737	9,454	0	0	0	44,283	34,829	0	0	0	0	34,829	34,829	0	0	0	0	34,829
	（第4項）広域連携による観光振興	19,730	6,710	0	0	0	0	6,710	6,510	0	0	0	0	6,510	6,510	0	0	0	0	6,510
	（第5項）工業振興と企業誘致	516,900	172,300	0	0	0	0	172,300	172,300	0	0	0	0	172,300	172,300	0	0	0	0	172,300
	（第6項）商業・サービス業の振興	1,800	600	0	600	0	0	0	600	0	600	0	0	0	600	0	600	0	0	0
	（第7項）雇用・勤労者対策の推進	18,600	6,800	0	0	0	0	6,800	6,800	0	0	0	0	6,800	5,000	0	0	0	0	5,000
（第5節）皆が活躍できる持続可能な村づくり	（第1項）公民協働の村づくりの推進	59,865	19,955	0	0	0	8,500	11,455	19,955	0	0	0	8,500	11,455	19,955	0	0	0	8,500	11,455
	（第2項）開かれた村政の推進	11,153	10,913	0	0	0	0	10,913	120	0	0	0	0	120	120	0	0	0	0	120
	（第3項）広域行政の推進	80,032	42,008	0	0	0	0	42,008	21,512	0	0	0	0	21,512	16,512	0	0	0	0	16,512
	（第4項）効率的な行政運営	126,522	49,734	0	0	0	0	49,734	38,394	0	0	0	0	38,394	38,394	0	0	0	0	38,394
	（第5項）健全な財政運営	10,710	3,570	0	0	0	0	3,570	3,570	0	0	0	0	3,570	3,570	0	0	0	0	3,570
合計		7,212,330	2,607,127	236,762	132,419	44,100	152,622	2,041,224	2,191,796	251,307	114,206	186,960	157,707	1,481,616	2,413,406	172,317	89,492	34,500	136,453	1,980,644

第5次原村総合計画　施策の大綱

基本構想	項目	ﾘﾝｸ	施　策	具体的な施策
（第１節）人と自然を大切にした美しく住みよい村づくり	（第１項）すばらしい自然・景観・環境の保全と創出	1-1	１．自然環境の保全と共生	①原村環境保全条例・規則の見直しと開発指導基準の整備
				②環境保全に関する広報活動の推進
			２．美しい景観の保全と創出	①景観法に基づく景観計画の策定
				②美しい村づくりへの取組み
			３．緑と花いっぱい運動の推進	①幹線道路への花や街路樹の植栽の推進
				②管理や手入れに対する住民の参画促進
				③住民参加による花や街路樹の植栽
			４．道路・河川の美化運動の推進	①清掃活動のPRと住民参加の促進
				②ポイ捨て防止のための広報の推進
				③環境維持事業の推進
				④外来種の駆除
			５．環境にやさしい公共事業	①環境にやさしい公共工事の推進
				②道路の支障木の伐採
			６．公害対策	①公害に対する監視体制の強化と事業者及び住民への意識啓発の推進
				②ごみの不法投棄、屋外焼却の撲滅をめざしての監視体制の強化と住民への意識啓発
				③公害問題に関する相談窓口の充実
				④ペットのふん害対策の推進
	（第２項）持続可能な「循環型社会」の創出	1-2	１．ごみの排出抑制とリサイクル	①ごみの分別排出の徹底とごみ排出抑制に対する住民意識の啓発
				②ごみの排出区分の細分化と資源化の推進
				③生ごみの自家処理の推進と堆肥化の推進
				④ごみ持ち帰り運動の推進
				⑤3R（発生抑制、再使用、再利用）運動の推進
				⑥不要となった生活雑貨の再利用の促進
				⑦循環型社会とリサイクルに関する趣旨の啓発
			２．ごみ処理体制の広域化	①広域体制によるごみ処理施設建設の検討
				②ごみ排出区分の一元化の検討
			３．環境と農業のかかわり	①土壌診断による適正施肥、減農薬と有機農法の推進
				②農業用廃プラスチックの適正処理と資源活用
				③休耕田を利用したビオトープによる水質浄化と生態系の維持及び学習や憩いの場の提供
	（第３項）地球温暖化防止対策	1-3	１．新エネルギー利用の促進及び省エネルギーへの取組み	①再生可能エネルギーの導入促進・省エネルギーの推進
				②環境学習の充実
				③公共施設等における温室効果ガス削減
	（第４項）水資源の確保・保全と上下水道の整備	1-4	１．水資源の確保と調整	①水源地の保全
				②農業用施設の適正な維持管理の推進
			２．給水施設の整備と施設の有効利用	①新たな水源の確保
				②老朽管の布設替えの実施
				③災害に強い水道設備の整備
				④健全経営の推進
			３．水質保全と生活排水浄化施設の整備	①河川等の水質検査の継続実施
				②浄化槽設置者への適正な維持管理意識の啓発
				③下水道整備区域外のし尿・生活排水の処理
				④浄化槽排水の処理方法の研究
			４．下水道事業の運営管理	①下水道接続率向上のための啓発活動の推進
				②計画的な管路調査による維持管理の推進
				③下水道使用料の適正な料金体系の検討
				④健全経営の推進
	（第５項）自然と調和した居住環境の整備	1-5	１．住宅用地の確保	①払沢上フラワー団地の分譲促進
				②新たな住宅団地整備の検討
				③耕作放棄地等を中心とした住宅用地への転用推進
				④公営住宅の検討
			２．住宅対策の拡充	①若者の移住・定住に寄与する住宅新築への補助
				②住宅耐震改修事業
			３．各種規制の検討	①原村環境保全条例に基づく適正な規制と誘導
				②自然環境や景観、生活環境に配慮したうるおいのある住宅地の形成
				③各種条例等の導入に関する検討
			４．公園・緑地・水辺空間の整備	①自然と暮らしが調和した公園・緑地等の整備促進
				②親水空間整備を視野に入れた環境整備
				③公園の整備促進
	（第６項）人にやさしい道路・ネットワークの整備	1-6	１．主要地方道・県道の整備促進	①県道払沢茅野線、宮川・坂室のJRガード下の拡幅改良
				②主要地方道・茅野北杜韮崎線の歩道設置（中新田地区内）
				③一般県道・神ノ原青柳停車場線の拡幅改良（払沢）
			２．村道の維持管理と整備促進	①茅野市、ＪＲ青柳駅へつながる道路の拡幅改良（御狩野判之木線）
				②中央道側道の拡幅改良
				③村道の計画的な整備の促進
				④道路等の老朽化対策
				⑤橋梁長寿命化修繕計画に基づいた橋梁の保全
			３．交通安全と道路環境の整備	①交通安全施設の計画的な整備
				②安定的・継続的な除雪体制の確保
			４．公共交通の充実	①持続可能な公共交通の利用促進
				②他の公共交通との連携の検討
				③高速バス利用者用の駐車場整備
				①高速バス停におけるタクシー情報の充実
	（第７項）安心して暮らせる村づくり	1-7	１．消防力の強化	①防火貯水槽と消火栓の設置促進
				②消防団員の確保と育成
				③消防車両の更新
			２．防火意識の高揚	①一人暮らし高齢者家庭訪問の実施
				②住宅用火災警報器の設置促進
				③原小学校２年生による防火広報の実施
				④消火訓練の実施
			３．防災体制・対策強化	①防災意識の高揚
				②連携体制の強化
				③防災対策の強化
				④緊急物資及び応援体制の確保
				⑤住宅等建築物の耐震診断・耐震改修の促進
			４．地域安全体制の確立	①防犯灯の設置等の推進
				②地域安全活動の推進

（第１節）	（第７項）安心して暮らせる村づくり	1-7	５．治山事業と河川改修の推進	①危険箇所の把握と出水後のパトロールの実施
				②災害発生後の迅速かつ的確な災害復旧への取組み
				③住民からの情報提供
			６．消費生活の安全と向上	①消費生活情報の提供
				②消費者組織や消費生活サポーターの育成及び「見守り」活動の推進
				③消費生活相談体制の確立
				④不用品の再利用の促進
			７．住民相談の充実	①相談体制の充実
				②広報、啓発活動
				③心配ごと相談体制の充実
（第２節）人と文化を育み、本村への若い人の流れをつくる村づくり	（第１項）生涯学習の体系化と機会の充実	2-1	１．生涯学習機会の提供と支援	①住民ニーズに応じた講座、学級の開設
				②学習成果の継続支援
			２．図書館施設の充実と利用促進	①図書館の施設・環境の整備（幅広い資料の収集、ネットワークの充実、居心地の良い環境づくり）
				②諏訪広域図書館情報ネットワークシステムの充実及び定住自立圏との連携
				③電子書籍等による読書機会の充実
				④図書館サービスの充実
				⑤ボランティアグループとの協働
				⑥図書館利用のPR活動
			３．村づくりを担う人材の育成	①各分野での特技・能力を持った人材の発掘
				③優れた人材の村づくりへの活用
				③住民の要望に応じたコーディネート機能の推進
			４．社会教育関係団体の支援・育成･施設の活用	①学習場所の提供や学習資料・学習情報の提供
				②地域活動・社会参加の促進
				③地区館･分館活動の活性化
				④文化協会の育成・支援
			５．生涯学習・社会教育施設の充実	①中央公民館の改修や維持補修による利便性の向上
				②公民館分館等の施設整備に対する支援
			６．家庭教育の充実	①学習機会の提供
				①情報提供による啓発活動の推進
			７．地域に育つ子どもたち	①地域ぐるみの地区子ども会育成活動の活性化
				②安全安心な子どもの居場所や環境づくり
				③各種機関の連携による体験型学習の充実
				④青少年の住みやすい健全な環境を守るための啓発活動
	（第２項）豊かな人間形成をめざした教育の推進	2-2	１．学校施設の整備充実	①小・中学校非構造部材の耐震化工事
				②小・中学校環境整備
				③中学校プール改修の検討
				④小・中学校の図書や教材、教具等の整備充実
				⑤小・中学校周辺の環境整備
			２．教育内容・方法の改善充実	①少人数学級によるきめ細かな教育の推進
				②小学校T・T講師、中学校ALT講師の継続と中学校T・T制の導入
				③小学校へのALTの設置に伴う外国語教育の推進
				④総合的な学習の時間・道徳・特別活動の支援
				⑤中学生による国際交流の推進
				⑥教職員の資質向上への支援
				⑦小中連携教育の強化
				⑧ICTを活用とした事業実践の推進
				⑨特別支援教育の充実
				⑩地域学習の導入検討
			３．地域社会との連携による教育の充実	①学校評議員会の充実
				②小中学校ホームページの更新、学校便り・学級通信の充実
				③地域公開参観週間の実施
				④地域人材の学校教育への活用支援
				⑤あいさつ運動の展開
				⑥放課後における子どもの自主的活動への支援
				⑦地元食材提供団体と小中学校の交流促進や地産地消事業の支援
				⑧地域での体験活動の推進
			４．各教育機関の振興と小中学校との連携	①私立幼稚園運営補助事業の継続
				②幼稚園就園奨励費補助事業の継続
				③奨学金制度の見直しと推進
				④「原村教育研究会」の活動の充実
				⑤小中学校とこひつじ幼稚園、原村保育園、八ヶ岳中央農業実践大学校との交流促進
	（第３項）芸術文化活動と地域文化の振興	2-3	１．芸術・文化活動の充実	①住民の文化・芸術等の発表機会と場所の充実
				②各種団体の自発的な活動推進
				③八ヶ岳自然文化園及び歴史民俗資料館（八ヶ岳美術館）における文化・芸術の活性化と集客の促進
				④原村郷土館における民俗資料の収集展示と体験施設としての確立
			２．遺跡の保存・整備と活用	①原村埋蔵文化財収蔵庫の公開
				②阿久遺跡における針葉樹の伐採と公園化の推進
				③臥竜遺跡における住民の協力による環境整備の継続
				④「八ヶ岳縄文遺跡ベルト地帯」の発信
				⑤地域の特色ある埋蔵文化財発信
			３．文化財の保存と活用	①村指定無形民俗文化財エーヨー節及びコチャかまやせの節の伝承
				②指定文化財をはじめ、道祖神等石造文化財に対する意識の高揚
				③民俗資料の収集・保存
				④機織りのこころを伝える「裂織りの里　原村」のイメージを高め、住民参加による保存活用
				⑤原村の鏝絵（コテエ）の保護と活用
	（第４項）スポーツ・レクリエーション交流の推進	2-4	１．社会体育施設の充実	①体育施設の改修や維持補修による利便性の向上
				②屋外施設の整備と管理によるサービスの向上
			２．公園や広場の有効活用	①公園や広場の整備
				②広報による公園や広場の利用促進
				③生涯学習活動やスポーツ振興との連携による活用促進
				④管理の仕組みづくりと安全管理の推進
			３．生涯スポーツの普及	①スポーツイベントや気軽にできるスポーツ教室等の開催
			４．社会体育団体･グループ等の育成	①体育協会、スポーツ推進委員やスポーツ登録団体等の組織強化
	（第５項）交流による地域づくり	2-5	１．地域間交流・国際交流の推進	①沼津市戸田地区との交流
				②地域間交流の検討
				③原村人づくり事業を活用した村内産業の発展と国際感覚豊かな人材の育成
				④外国人への支援体制の構築
	（第６項）男女共同参画の社会づくり	2-6	１．男女共同参画推進体制の整備	①「原村女性団体連絡協議会」の活動支援の推進
				②各種研修機会への参加推進と男女共同参画基本計画の推進
				③審議会、委員会等への積極的な参加の促進

（第２節）	（第７項） 本村への若い人の流れをつくる村づくり	2-7	１．移住・定住推進事業	①田舎暮らし見学会の拡充
				②住宅用地、住宅の確保
				③空き家等の利活用
				④若者Ｕターン支援事業
				⑤広域移住相談体制の構築
				⑥原村版ＣＣＲＣ事業
				⑦大学との連携事業
				⑧地域おこし協力隊の活用
（第３節）健康としあわせを誇れる健康・福祉・子育ての村づくり	（第１項） 地域で支え合い健やかに生きる	3-1	１．健康づくりの推進	①各種健診・検診の受診率向上
				②乳幼児期からの正しい食生活の普及
				③運動の機会の提供と環境整備
				④こころの病気を理解しあえる地域づくりの推進
				⑤喫煙・飲酒の健康被害の知識の普及
				⑥歯科知識の普及啓発
				⑦住民主体の健康づくりの推進
			２．地域医療の充実	①医療機関相互の連携による医療体制の充実
				②地域包括ケアの推進
				②地域に密着した医療の提供
	（第２項） きめ細やかな高齢者福祉の推進	3-2	１．在宅生活を継続するための支援	①生活支援サービスの充実
				②地域包括支援センターの機能強化
				③地域の支え合いネットワークづくりの推進
				④認知症高齢者支援の推進
			２．高齢者の健康づくりと介護予防の推進	①健康づくりの推進
				②介護予防の推進
				③認知症対策の推進
				④生きがいづくりの推進
	（第３項） 障がい者の自立と社会参加の促進	3-3	１．障がい者に対する理解の推進	①障がい者に対する理解の促進と人権擁護の啓発
				②きめ細やかな相談体制の充実
				③住みよい福祉の村づくりの推進
			２．福祉の充実による生活支援と社会参加の促進	①障がいの早期発見・早期対策と療育・保育・教育の充実
				②保健医療サービスの充実
				③生活を支える福祉サービスの充実と福祉制度の周知
				④就労の促進や社会参加に向けた支援
	（第４項） 結婚・出産・子育てできる環境づくり	3-4	１．結婚活動のサポート	①相談員の育成
				②日常的なサポーターの養成
				③出会いイベントの開催
			２．妊娠・出産・育児の切れ目のない支援	①妊娠・出産・育児の切れ目のない支援の推進と経済的支援の継続
				②こころの健康づくりに向けた相談体制の充実
			３．子育て支援の推進	①子育て支援サービスの充実と環境整備
				②住民との協働による子育て支援
				③子育て家庭への経済的支援の継続
			４．子育てがしやすい環境づくり	①保育サービスの充実
				②子育てに関する学習機会の充実
（第４節）産業振興による魅力・活力のある村づくり	（第１項） 原村の特色を生かした農林業振興	4-1	１．農業生産基盤の整備と 農業近代化施設の利用促進	①補助事業を活用した農道舗装と用排水路の整備
				②補助事業の活用と住民協働の両面での、農業用施設の維持管理の推進
				③農業近代化施設の利用拡大の推進
			２．農用地の保全と高度利用	①農地の流動化事業による、中核的担い手農家への農地の利用集積と、遊休農地の解消促進
				②中山間地域直接支払制度利用による農用地の保全
				③農業振興地域整備事業に基づく優良農地の積極的な保全の推進
				④市民農園・観光農園・農業体験による遊休農地の利用促進
				⑤多面的機能支払による農地の保全と環境保全
				⑥有害鳥獣被害防止対策の実施
				⑦農業制度資金利子補給及び利子助成事業
			３．農畜産物の振興	①野菜
				②水稲
				③花卉・鉢花
				④畜産
				⑤きのこ
				⑥果樹
				⑦安全で安心な農産物生産の促進
				⑧農産物安値対策事業
				⑨野菜花卉作期拡大事業
				⑩有機栽培産地確立事業
				⑪高温障害対策事業
				⑫減肥栽培普及促進事業
				⑬食の安全安心対策事業
			４．農業後継者の確保・育成と支援	①労働環境の改善と農業経営の安定化の促進
				②農業後継者の育成支援と新規参入者の受入れ体制の整備促進
				③認定農業者の育成拡大と、担い手農家、集落営農へのステップアップ
				④高齢者や小規模農家が生きがいを持って継続できる農業の推進
				⑤農業労働災害の防止活動の推進
				⑥青年就農給付金制度の創設
				⑦就農支援コーディネーター事業
			５．農業生産組織の育成	①農作業受託組合の活用促進による、農作業の軽減と、営農合理化の促進
				②集落営農の組織化の推進
				③農業青年組織育成事業
			６．地域林業の振興と森林の育成・有効活用	①村有林の計画的な整備
				②間伐材の有効利用
				③間伐の普及・啓発
				④間伐後の手入れ方法の検討
				⑤公民協働による村有林整備の推進

（第４節）産業振興による魅力・活力のある村づくり	（第２項）観光を中心にした、各産業間の連携	4-2	１．農業と連携した観光振興	①工房や農家等の体験施設のネットワーク化と、体験メニューの提案
				②ペンションなどの宿泊施設や工房、農家等との連携による体験型・滞在型観光の促進、受入れのコーディネート体制の創設
				③農産物収穫体験等による新たな観光魅力の付加
				④モデルコースの提案と宣伝活動の推進
				⑤地域を挙げてのおもてなしの心の醸成
			２．森林を活用した観光振興	①森林資源を活用した交流の推進
				②森林資源を活用し、環境や健康に配慮した観光の促進
			３．観光拠点の再生とネットワークの整備	①原村版ＤＭＯの研究
				②地域資源を活用した滞在型モデルコースの提案・ＰＲ
				③各種施設やイベントなどの連携による活性化推進
				④観光ガイドの育成
				⑤情報ネットワークの構築による総合案内機能の整備やWi・Ｆiによる観光情報発信
				⑥ホームページなどによる観光情報の発信
				⑦観光拠点の強化
				⑧魅力的な観光づくりの継続
	（第３項）「原村ブランド」を活かした観光振興	4-3	１．農産物の付加価値化	①農産加工施設の整備検討と６次産業化の推進
				②農産物直販所の活用と整備の推進
				③農産物の販路の拡大
			２．星・音楽をテーマとした観光ブランド	①ホームページや観光キャンペーンなどを活用したPR活動の推進
				②宿泊や体験・観光施設を組み合わせたモデルコースの提案・PR
				③プラネタリウムの設備や番組の更新
	（第４項）広域連携による観光振興	4-4	１．観光推進体制の充実	①八ヶ岳観光圏を活用しての着地型旅行商品の企画・販売
				②メディアを積極的に活用した観光情報の発信
				③インバウンド事業の体制構築及び支援
				④キャンペーンなどＰＲ活動協力団体の構築の検討
				⑤観光連盟・商工会等の活動支援
			２．広域の観光交通利用対策	①首都圏からの直行バス運行の検討
				②ＪＲ各駅からのバスのアクセス便の確保
	（第５項）工業振興と企業誘致	4-5	１．企業の支援と育成	①経営基盤の強化と規模拡大への支援
				②人材育成や技術開発の情報提供及び参加促進の支援
				③広域連携の強化による産業活性化支援
				④工業技術展等への参加による技術情報の収集及び販路拡大の促進
				⑤産学官連携事業の支援
				⑥商工会による研修・指導相談体制強化への支援
				⑦企業創業支援制度の創設
				⑧企業チャレンジ補助金による支援
			２．優良企業の立地促進	①情報の把握、収集による、優良企業の村内誘致推進
				②原村商工業振興条例による必要な振興措置の実施
				③大都市圏の遠隔勤務企業（サテライトオフィス）の誘致
				④事務所物件、仲介支援
				⑤広域連携の強化による産業活性化支援
	（第６項）商業・サービス業の振興	4-6	１．商業経営の近代化・活性化の促進	①商工会による研修・指導・相談体制の強化への支援
				②各種制度資金の活用による経営基盤の安定化
				③利便性の高い経営形態や特色のある商品開発等経営力向上の促進
				④国・県の活性化支援事業による人材育成等の活性化の促進
			２．他産業との連携による商業の振興	①原村産農産物を利用した地域特産品やお土産の研究、商品化の促進
				②地場産品を活用した新メニュー開発への支援とＰＲの推進
				③原村特産品の認定制度を検討
				④米粉普及促進消費拡大事業
	（第７項）雇用・勤労者対策の推進	4-7	１．雇用対策の充実	①雇用・就職対策の推進
				②新規学卒者のための企業ガイダンスの充実
				③職業技術の習得と就業の支援
				④勤労者向け融資制度の充実と中小企業労働者の福利厚生向上の支援策の検討
				⑤雇用や就職のための情報収集や相談窓口設置の検討
（第５節）皆が活躍できる持続可能な村づくり	（第１項）公民協働の村づくりの推進	5-1	１．住民参画による村づくり	①自治組織への加入支援
				②集落行動計画策定・推進支援（おらほうの村づくり事業補助金）
				③コミュニティ活動の推進と支援
				④住民活動団体等の相談窓口の整備
			２．生涯学習を基本とした村づくり	①村づくり生涯学習推進体制の充実
				②学習の成果を活かせる機会の提供
	（第２項）開かれた村政の推進	5-2	１．住民との情報共有と適正な運用	①情報の公開・提供の充実
				②広報・広聴活動の充実
				③村づくり講座の充実
				④情報の管理と適正な運用
			２．高度情報化の推進	①ホームページの更新（リニューアル）
				②行政手続きのオンライン化
				③ＳＮＳを活用した情報発信の充実
				④災害発生時における住民向け情報提供サービスの検討
				⑤有線放送の加入促進
	（第３項）広域行政の推進	5-3	１．広域行政による効率化と活性化	①事務処理の共同化の推進
				②八ヶ岳定住自立圏による地域の活性化
				③広域的な観光振興の展開
				④諏訪圏域内幹線道路の一体的な整備の促進
				⑤中央自動車道の渋滞緩和
				⑥リニア中央新幹線開業を見据えた公共交通の研究
				⑦中央東線高速化の促進
	（第４項）効率的な行政運営	5-4	１．機能的な組織体制	①住民の利便性が図られる組織の再編
				②事務処理・意思決定の迅速化
				③効率的な窓口体制の構築
				④職員能力の向上と柔軟な職員体制の推進
			２．事務内容の効率化	①実施計画による事務事業の見直し
				②行政評価の推進
				③民間活力の推進
	（第５項）健全な財政運営	5-5	１．財政の基盤強化と効率的な財政運営の推進	①計画実現に向けた弾力的・効率的な財政運営の展開
				②公平な徴収と適正な受益者負担
				③ふるさと納税制度の活用
			２．財政健全化の取り組みの推進	①公共施設等総合管理計画に沿った施設等の更新
				②村債の計画的な借入と公債費負担の抑制
				③財政情報の提供と財政運営の透明性の確保

（第１節）人と自然を大切にした美しく住み良い村づくり

（単位：千円）

項目		（第１項）すばらしい自然・景観・環境の保全と創出				
施策		2. 美しい景観の保全と創出	2. 美しい景観の保全と創出	2. 美しい景観の保全と創出	4. 道路・河川の美化運動の推進	5. 環境にやさしい公共事業
具体的な施策		①景観法に基づく景観計画の策定	②美しい村づくりへの取組み	②美しい村づくりへの取組み	③環境維持事業の推進	②道路の支障木の伐採
担当係		環境係	企画振興係	企画振興係	環境係	建設係
事業名		原村景観計画策定事業	美しい村連合事業	美しい村連合事業	特定外来植物駆除事業	村道等支障木伐採業務
事業概要（必要性及び目的、方法及び達成目標）		景観条例の策定及び景観計画の策定による景観行政団体への移行	「日本で最も美しい村」連合への加盟に伴う連合及び加盟のPR活動、住民主体で地域資源である「豊かな自然と農地が調和した農村景観」等を守っていくための組織づくり	おらほうの村づくり事業（景観・美化事業分） 地域や団体による景観・美化活動への補助 経費の3/4以内、上限100万円	村内の繁茂場所において、ボランティアを募り駆除作業を行う	道路等の交通の支障となる立木の伐採を計画的に行う
予算科目（款・項・目）		7.5.1	2.1.11	2.1.11	4.1.5	7.1.2
実施期間		H30～H32	H27～継続	H14～継続	H28～継続	継続
総事業費		8,600				
30～32年度事業費計		8,600	8,835	3,000	276	6,000
30年度	実施内容	基礎調査：季節ごとの景観調査、上位計画との精査、住民アンケートの実施 景観計画策定委員会及び町内検討委員会の設置	・会議、講演会、フォトコンテストほか ・連合ﾛｺﾞﾏｰｸPR ・総会、視察研修	おらほうの村づくり事業（景観・美化事業分）	村内の繁茂場所において、ボランティアを募り駆除作業を行う	村道等の支障木の伐採
	事業費	2,600	2,945	1,000	92	2,000
	財源内訳 国庫支出金					
	財源内訳 県支出金					
	財源内訳 地方債					
	財源内訳 その他					
	財源内訳 一般財源	2,600	2,945	1,000	92	2,000
31年度	実施内容	基礎調査、景観計画区域（ゾーニング）等の決定、景観計画方針（案）の作成 景観計画策定委員会及び庁内検討委員会の運営 住民ワークショップの実施	・会議、講演会、フォトコンテストほか ・連合ﾛｺﾞﾏｰｸPR ・総会、視察研修	おらほうの村づくり事業（景観・美化事業分）	村内の繁茂場所において、ボランティアを募り駆除作業を行う	村道等の支障木の伐採
	事業費	2,900	2,945	1,000	92	2,000
	財源内訳 国庫支出金					
	財源内訳 県支出金					
	財源内訳 地方債					
	財源内訳 その他					
	財源内訳 一般財源	2,900	2,945	1,000	92	2,000
32年度	実施内容	景観計画等の作成 景観条例（案）の作成 長野県との協議・手続き	・会議、講演会、フォトコンテストほか ・連合ﾛｺﾞﾏｰｸPR ・総会、視察研修	おらほうの村づくり事業（景観・美化事業分）	村内の繁茂場所において、ボランティアを募り駆除作業を行う	村道等の支障木の伐採
	事業費	3,100	2,945	1,000	92	2,000
	財源内訳 国庫支出金					
	財源内訳 県支出金					
	財源内訳 地方債					
	財源内訳 その他					
	財源内訳 一般財源	3,100	2,945	1,000	92	2,000
備考（交付金・補助金及び地方債等の名称）						

（第１節）人と自然を大切にした美しく住み良い村づくり

（単位：千円）

項目		（第１項）すばらしい自然・景観・環境の保全と創出				
施策		6. 公害対策	6. 公害対策			
具体的な施策		①公害に対する監視体制の強化と事業者及び住民への意識啓発の推進	②ごみの不法投棄、屋外焼却の撲滅をめざしての監視体制の強化と住民への意識啓発			
担当係		環境係	環境係			
事業名		水質検査事業	不法投棄物処理事業			
事業概要（必要性及び目的、方法及び達成目標）		農薬等の流出事故に対して、水質検査を行う。	不法投棄された廃棄物の回収処理			
予算科目（款･項･目）		4.1.7	4. 2. 1			
実施期間		継続	継続			
総事業費						
30～32年度事業費計		972	2,133			
30年度	実施内容	農薬等の流出事故に対して、水質検査を行う。	不法投棄された廃棄物の回収処理			
	事業費	324	711			
	財源内訳 国庫支出金					
	財源内訳 県支出金					
	財源内訳 地方債					
	財源内訳 その他					
	財源内訳 一般財源	324	711			
31年度	実施内容	農薬等の流出事故に対して、水質検査を行う。	不法投棄された廃棄物の回収処理			
	事業費	324	711			
	財源内訳 国庫支出金					
	財源内訳 県支出金					
	財源内訳 地方債					
	財源内訳 その他					
	財源内訳 一般財源	324	711			
32年度	実施内容	農薬等の流出事故に対して、水質検査を行う。	不法投棄された廃棄物の回収処理			
	事業費	324	711			
	財源内訳 国庫支出金					
	財源内訳 県支出金					
	財源内訳 地方債					
	財源内訳 その他					
	財源内訳 一般財源	324	711			
備考（交付金・補助金及び地方債等の名称）						

（第１節）人と自然を大切にした美しく住み良い村づくり

（単位：千円）

項目		（第２項）持続可能な「循環型社会」の創出				
施策		1. ごみの排出抑制とリサイクル	1. ごみの排出抑制とリサイクル	1. ごみの排出抑制とリサイクル	1. ごみの排出抑制とリサイクル	2. ごみ処理体制の広域化
具体的な施策		①ごみの分別排出の徹底とごみ排出抑制に対する住民意識の啓発	③生ごみの自家処理の推進と堆肥化の推進	⑤3R（発生抑制、再使用、再利用）運動の推進	⑤3R（発生抑制、再使用、再利用）運動の推進	①広域体制によるごみ処理施設建設の検討
担当係		環境係	環境係	環境係	環境係	環境係
事業名		資源物分別収集事業	生ごみ減量化等推進事業	資源物の回収	剪定木破砕チップ化事業	南諏衛生施設組合負担金
事業概要（必要性及び目的、方法及び達成目標）		資源物の収集運搬、選別保管・再資源化処理	家庭から排出される生ごみ減量化のための補助金交付 ・生ごみ処理機：購入費の1/2以内、上限20,000円 ・コンポスト：購入費の1/2以内、上限5,000円	住民団体により資源物及び不要食器を回収し再資源化する。	庭木の手入れ等で出る枝木等の剪定木をチップ化して、再利用を促進	不燃物・粗大ごみ・資源ピンの収集運搬、資源化処理 屎尿処理施設、粗大ごみ処理施設、最終処分場の運営
予算科目（款・項・目）		4.2.1	4.2.1	4.2.1	4.2.1	4.2.1
実施期間		H23～継続	H22～継続	H23～継続	H19～継続	S49～継続
総事業費						
30～32年度事業費計		21,696	390	2,136	12,879	185,473
30年度	実施内容	資源物の収集運搬、選別保管・再資源化処理	家庭から排出される生ごみ減量化のための補助金交付	資源物の選別保管・再資源化処理	庭木の手入れ等で出る枝木等の剪定木をチップ化して、再利用を促進	不燃物・粗大ごみ・資源ピンの収集運搬、資源化処理 屎尿処理施設、粗大ごみ処理施設、最終処分場の運営
	事業費	7,232	130	712	4,293	61,473
	財源内訳：国庫支出金					
	財源内訳：県支出金					
	財源内訳：地方債					
	財源内訳：その他					
	財源内訳：一般財源	7,232	130	712	4,293	61,473
31年度	実施内容	資源物の収集運搬、選別保管・再資源化処理	家庭から排出される生ごみ減量化のための補助金交付	資源物の選別保管・再資源化処理	庭木の手入れ等で出る枝木等の剪定木をチップ化して、再利用を促進	不燃物・粗大ごみ・資源ピンの収集運搬、資源化処理 屎尿処理施設、粗大ごみ処理施設、最終処分場の運営
	事業費	7,232	130	712	4,293	62,000
	財源内訳：国庫支出金					
	財源内訳：県支出金					
	財源内訳：地方債					
	財源内訳：その他					
	財源内訳：一般財源	7,232	130	712	4,293	62,000
32年度	実施内容	資源物の収集運搬、選別保管・再資源化処理	家庭から排出される生ごみ減量化のための補助金交付	資源物の選別保管・再資源化処理	庭木の手入れ等で出る枝木等の剪定木をチップ化して、再利用を促進	不燃物・粗大ごみ・資源ピンの収集運搬、資源化処理 屎尿処理施設、粗大ごみ処理施設、最終処分場の運営
	事業費	7,232	130	712	4,293	62,000
	財源内訳：国庫支出金					
	財源内訳：県支出金					
	財源内訳：地方債					
	財源内訳：その他					
	財源内訳：一般財源	7,232	130	712	4,293	62,000
備考（交付金・補助金及び地方債等の名称）						

（第１節）人と自然を大切にした美しく住み良い村づくり

（単位：千円）

項目		（第２項）持続可能な「循環型社会」の創出				
施策		2. ごみ処理体制の広域化	2. ごみ処理体制の広域化			
具体的な施策		①広域体制によるごみ処理施設建設の検討	①広域体制によるごみ処理施設建設の検討			
担当係		環境係	環境係			
事業名		可燃物収集運搬事業	諏訪南行政事務組合負担金（可燃ごみ焼却施設）			
事業概要（必要性及び目的、方法及び達成目標）		燃やすごみの収集運搬	諏訪南清掃センター運営			
予算科目（款･項･目）		4.2.1	4.2.1			
実施期間		継続	H11～継続			
総事業費						
30～32年度事業費計		31,104	134,178			
30年度	実施内容	燃やすごみの収集運搬	諏訪南清掃センター運営			
	事業費	10,368	44,178			
	財源内訳 国庫支出金					
	財源内訳 県支出金					
	財源内訳 地方債					
	財源内訳 その他					
	財源内訳 一般財源	10,368	44,178			
31年度	実施内容	燃やすごみの収集運搬	諏訪南清掃センター運営			
	事業費	10,368	45,000			
	財源内訳 国庫支出金					
	財源内訳 県支出金					
	財源内訳 地方債					
	財源内訳 その他					
	財源内訳 一般財源	10,368	45,000			
32年度	実施内容	燃やすごみの収集運搬	諏訪南清掃センター運営			
	事業費	10,368	45,000			
	財源内訳 国庫支出金					
	財源内訳 県支出金					
	財源内訳 地方債					
	財源内訳 その他					
	財源内訳 一般財源	10,368	45,000			
備考（交付金・補助金及び地方債等の名称）						

（第１節）人と自然を大切にした美しく住み良い村づくり

（単位：千円）

項目		（第４項）水資源の確保・保全と上下水道の整備				
施策		2. 給水施設の整備と施設の有効利用	2. 給水施設の整備と施設の有効利用	2. 給水施設の整備と施設の有効利用	2. 給水施設の整備と施設の有効利用	2. 給水施設の整備と施設の有効利用
具体的な施策		②老朽管の布設替えの実施	②老朽管の布設替えの実施	③災害に強い水道設備の整備	③災害に強い水道設備の整備	③災害に強い水道設備の整備
担当係		上下水道係	上下水道係	上下水道係	上下水道係	上下水道係
事業名		上水道事業	上水道事業	上水道事業	上水道事業	上水道事業
事業概要（必要性及び目的、方法及び達成目標）		送配水管布設替 (ビニール管) L≒15km	給水管の鉛管からポリエチレン管への取替	不使用配水施設・設備の解体除却	配水池緊急遮断弁設置	緊急簡易配水装置設置
予算科目（款・項・目）		水道事業会計	水道事業会計	水道事業会計	水道事業会計	水道事業会計
実施期間		継続	継続	H30	H30～H31	H30～H31
総事業費				5,000	26,000	17,000
30～32年度事業費計		136,000	11,200	5,000	26,000	17,000
30年度	実施内容	配水管布設替 (原山地区)		不使用配水施設・設備の解体除却 (第2水源・第3配水池)	配水池緊急遮断弁設置 (第2配水池)	緊急簡易配水装置設置 (第2配水池)
	事業費	74,000		5,000	13,000	12,000
	財源内訳 国庫支出金					
	財源内訳 県支出金					
	財源内訳 地方債					
	財源内訳 その他					
	財源内訳 一般財源	74,000		5,000	13,000	12,000
31年度	実施内容	送水管布設替 (原山地区)	給水管の鉛管からポリエチレン管への取替 (ペンション地区)		配水池緊急遮断弁設置 (第1配水池)	緊急簡易配水装置用架台及び配管設置 (第1配水池)
	事業費	42,000	5,600		13,000	5,000
	財源内訳 国庫支出金					
	財源内訳 県支出金					
	財源内訳 地方債					
	財源内訳 その他					
	財源内訳 一般財源	42,000	5,600		13,000	5,000
32年度	実施内容	配水管布設替 (中新田地区)	給水管の鉛管からポリエチレン管への取替 (ペンション地区)			
	事業費	20,000	5,600			
	財源内訳 国庫支出金					
	財源内訳 県支出金					
	財源内訳 地方債					
	財源内訳 その他					
	財源内訳 一般財源	20,000	5,600			
備考（交付金・補助金及び地方債等の名称）						

（第１節）人と自然を大切にした美しく住み良い村づくり

（単位：千円）

項目		（第４項）水資源の確保・保全と上下水道の整備				
施策		3. 水質保全と生活排水浄化施設の整備	3. 水質保全と生活排水浄化施設の整備	3. 水質保全と生活排水浄化施設の整備	4. 下水道事業の運営管理	4. 下水道事業の運営管理
具体的な施策		①河川等の水質検査の継続実施	③下水道整備区域外のし尿・生活排水の処理	③下水道整備区域外のし尿・生活排水の処理	④健全経営の推進	④健全経営の推進
担当係		環境係	環境係	環境係	上下水道係	上下水道係
事業名		水質検査事業	原村合併処理浄化槽設置補助金交付事業	排水処理施設設置補助金交付事業	下水道事業	下水道事業
事業概要（必要性及び目的、方法及び達成目標）		村内主要5河川33地点での水質検査	高度処理型浄化槽設置にかかる費用への補助	浄化槽放流水を敷地内で処理するための排水処理施設(トレンチ)設置にかかる費用への補助	マンホールポンプ交換	管路調査及び管路修理
予算科目（款･項･目）		4.1.7	4.1.7	4.1.7	下水道事業会計	下水道事業会計
実施期間		継続	H7～継続	H7～継続	継続	継続
総事業費						
30～32年度事業費計		507	48,276	7,350	29,700	20,000
30年度	実施内容	村内主要5河川33地点での水質検査	高度処理型浄化槽設置にかかる費用への補助 5人槽(444,000円)×24基 7人槽(486,000円)×10基 10人槽(576,000円)×1基	浄化槽放流水を敷地内で処理するための排水処理施設(トレンチ)設置にかかる費用への補助 70,000円×35基	マンホールポンプ交換 (八ッ手下)	管路調査及び管路修理
	事業費	169	16,092	2,450	9,700	4,000
	財源内訳 国庫支出金		5,364			
	財源内訳 県支出金		5,364			
	財源内訳 地方債					
	財源内訳 その他					
	財源内訳 一般財源	169	5,364	2,450	9,700	4,000
31年度	実施内容	村内主要5河川33地点での水質検査	高度処理型浄化槽設置にかかる費用への補助 5人槽(444,000円)×24基 7人槽(486,000円)×10基 10人槽(576,000円)×1基	浄化槽放流水を敷地内で処理するための排水処理施設(トレンチ)設置にかかる費用への補助 70,000円×35基	マンホールポンプ交換 (工業団地下)	管路調査及び管路修理
	事業費	169	16,092	2,450	10,000	8,000
	財源内訳 国庫支出金		5,364			
	財源内訳 県支出金		5,364			
	財源内訳 地方債					
	財源内訳 その他					
	財源内訳 一般財源	169	5,364	2,450	10,000	8,000
32年度	実施内容	村内主要5河川33地点での水質検査	高度処理型浄化槽設置にかかる費用への補助 5人槽(444,000円)×24基 7人槽(486,000円)×10基 10人槽(576,000円)×1基	浄化槽放流水を敷地内で処理するための排水処理施設(トレンチ)設置にかかる費用への補助 70,000円×35基	マンホールポンプ交換 (八ッ手)	管路調査及び管路修理
	事業費	169	16,092	2,450	10,000	8,000
	財源内訳 国庫支出金		5,364			
	財源内訳 県支出金		5,364			
	財源内訳 地方債					
	財源内訳 その他					
	財源内訳 一般財源	169	5,364	2,450	10,000	8,000
備考（交付金・補助金及び地方債等の名称）			循環型社会形成推進交付金浄化槽設置整備事業 合併処理浄化槽整備事業			

（第１節）人と自然を大切にした美しく住み良い村づくり

（単位：千円）

項目		（第４項）水資源の確保・保全と上下水道の整備				
施策		4. 下水道事業の運営管理	4. 下水道事業の運営管理	4. 下水道事業の運営管理		
具体的な施策		④健全経営の推進	④健全経営の推進	④健全経営の推進		
担当係		上下水道係	上下水道係	上下水道係		
事業名		下水道事業	下水道事業	下水道事業		
事業概要（必要性及び目的、方法及び達成目標）		非常用発電機購入･更新	諏訪湖流域下水道 豊田終末処理場建設	諏訪湖流域下水道 維持管理(汚水処理)負担金		
予算科目（款･項･目）		下水道事業会計	下水道事業会計	下水道事業会計		
実施期間		H29～H36	継続	継続		
総事業費		57,400				
30～32年度事業費計		24,000	15,162	104,452		
30年度	実施内容	非常用発電機購入 (大久保下)	諏訪湖流域下水道 豊田終末処理場建設	諏訪湖流域下水道 維持管理(汚水処理)負担金		
	事業費	8,000	3,761	34,452		
	財源内訳 国庫支出金					
	財源内訳 県支出金					
	財源内訳 地方債					
	財源内訳 その他					
	財源内訳 一般財源	8,000	3,761	34,452		
31年度	実施内容	非常用発電機更新 (大久保上)	諏訪湖流域下水道 豊田終末処理場建設	諏訪湖流域下水道 維持管理(汚水処理)負担金		
	事業費	8,000	5,700	35,000		
	財源内訳 国庫支出金					
	財源内訳 県支出金					
	財源内訳 地方債					
	財源内訳 その他					
	財源内訳 一般財源	8,000	5,700	35,000		
32年度	実施内容	非常用発電機更新 (工業団地下)	諏訪湖流域下水道 豊田終末処理場建設	諏訪湖流域下水道 維持管理(汚水処理)負担金		
	事業費	8,000	5,700	35,000		
	財源内訳 国庫支出金					
	財源内訳 県支出金					
	財源内訳 地方債					
	財源内訳 その他					
	財源内訳 一般財源	8,000	5,700	35,000		
備考（交付金・補助金及び地方債等の名称）						

（第１節）人と自然を大切にした美しく住み良い村づくり

（単位：千円）

項目		（第５項）自然と調和した居住環境の整備				
施策		2. 住宅対策の拡充	2. 住宅対策の拡充	2. 住宅対策の拡充		
具体的な施策		①若者の移住･定住に寄与する住宅新築への補助	②住宅耐震改修事業	②住宅耐震改修事業		
担当係		環境係	環境係	環境係		
事業名		若者定住促進事業	公営住宅等長寿命化計画策定事業	公営住宅等耐震診断改修事業		
事業概要（必要性及び目的、方法及び達成目標）		若者が定住し人口の増加を図るために、村内に居住するために自ら住宅を新築又は建売住宅を購入した40歳未満の者に対して補助する	公営住宅等長寿命化計画を策定することにより、国庫を利用して公営住宅等の長寿命化対策を図り、ライフサイクルコストの削減を目指す	公営住宅等長寿命化計画に基づき、耐震診断及び耐震改修を行い、公営住宅等の長期利用に備える		
予算科目（款･項･目）		2.1.11	7.4.1	8.1.5		
実施期間		H18～H32	H30	H31～H32		
総事業費			620	39,500		
30～32年度事業費計		36,000	620	39,500		
30年度	実施内容	若者定住促進新築住宅補助	公営住宅等長寿命化計画策定			
	事業費	12,000	620			
	財源内訳 国庫支出金		310			
	財源内訳 県支出金					
	財源内訳 地方債					
	財源内訳 その他					
	財源内訳 一般財源	12,000	310			
31年度	実施内容	若者定住促進新築住宅補助		公営住宅やつがね団地の耐震診断		
	事業費	12,000		2,300		
	財源内訳 国庫支出金			1,150		
	財源内訳 県支出金					
	財源内訳 地方債					
	財源内訳 その他					
	財源内訳 一般財源	12,000		1,150		
32年度	実施内容	若者定住促進新築住宅補助		公営住宅やつがね団地の長寿命型改修工事		
	事業費	12,000		37,200		
	財源内訳 国庫支出金			18,600		
	財源内訳 県支出金					
	財源内訳 地方債					
	財源内訳 その他					
	財源内訳 一般財源	12,000		18,600		
備考（交付金・補助金及び地方債等の名称）			社会資本整備総合交付金公営住宅等ストック総合改善事業	社会資本整備総合交付金公営住宅等ストック総合改善事業		

（第１節）人と自然を大切にした美しく住み良い村づくり

（単位：千円）

項目		（第６項）人にやさしい道路・ネットワークの整備				
施策		2. 村道の維持管理と整備促進	2. 村道の維持管理と整備促進	2. 村道の維持管理と整備促進	2. 村道の維持管理と整備促進	2. 村道の維持管理と整備促進
具体的な施策		①茅野市、JR青柳駅へつながる道路の拡幅改良（御狩野判之木線）	②中央道側道の拡幅改良	③村道の計画的な整備の促進	③村道の計画的な整備の促進	③村道の計画的な整備の促進
担当係		建設係	建設係	建設係	建設係	建設係
事業名		村道6187号線（判之木御狩野線）拡幅改良工事	村道2012号線（中央道側道）拡幅改良工事	道路台帳補正業務	建設資材等支給事業	村道4552号線（中学校下）改良舗装工事
事業概要（必要性及び目的、方法及び達成目標）		未改良区間の整備により青柳駅方面へのアクセスが円滑化する。 L=70m W=5.5m	未改良区間の整備により利便性が向上する。 L=100m W=7.0m	道路情報の更新・整理を行い、道路行政の計画的施行を実現する。	区等に砕石等建設資材を支給することにより、住民参加型の道路整備を推進する。	道路改良により、地域住民の利便性の向上を図る。 L=70m W=4.0m
予算科目（款・項・目）		7.1.3	7.1.3	7.1.1	7.1.2	7.1.3
実施期間		H31～H33	H32～H35	継続	H15～継続	H31～H33
総事業費		20,000	23,000			10,000
30～32年度事業費計		10,000	3,000	17,500	9,516	3,000
30年度	実施内容	茅野市との調整 地元地権者の意向調査	関係者との交渉	道路台帳補正業務 基盤地図修正作業	砕石等の道路維持資材の支給	
	事業費			7,500	3,516	
	財源内訳 国庫支出金					
	財源内訳 県支出金					
	財源内訳 地方債					
	財源内訳 その他					
	財源内訳 一般財源			7,500	3,516	
31年度	実施内容	測量設計	関係者との交渉	道路台帳補正業務 基盤地図修正作業	砕石等の道路維持資材の支給	測量設計
	事業費	5,000		6,000	3,000	2,500
	財源内訳 国庫支出金	2,915				
	財源内訳 県支出金					
	財源内訳 地方債	1,800				
	財源内訳 その他					125
	財源内訳 一般財源	285		6,000	3,000	2,375
32年度	実施内容	用地補償	測量設計	道路台帳補正業務	砕石等の道路維持資材の支給	用地補償
	事業費	5,000	3,000	4,000	3,000	500
	財源内訳 国庫支出金	2,915	1,749			
	財源内訳 県支出金					
	財源内訳 地方債	1,800	1,100			
	財源内訳 その他					25
	財源内訳 一般財源	285	151	4,000	3,000	475
備考（交付金・補助金及び地方債等の名称）		茅野市との調整により補助事業の検討	補助事業の検討			

（第１節）人と自然を大切にした美しく住み良い村づくり

（単位：千円）

項目		（第６項）人にやさしい道路・ネットワークの整備				
施策		2. 村道の維持管理と整備促進	2. 村道の維持管理と整備促進	2. 村道の維持管理と整備促進	2. 村道の維持管理と整備促進	2. 村道の維持管理と整備促進
具体的な施策		③村道の計画的な整備の促進	③村道の計画的な整備の促進	③村道の計画的な整備の促進	③村道の計画的な整備の促進	③村道の計画的な整備の促進
担当係		建設係	建設係	建設係	建設係	建設係
事業名		村道4555号線(イツミ下)改良舗装工事	村道5083号線(八ツ手中村道)改良舗装工事	村道5108号線(八ツ手中村道縦道)改良舗装工事	村道5181号線(役場北)拡幅改良工事	村道5218号線(旧焼肉八ヶ岳東)改良舗装工事
事業概要（必要性及び目的、方法及び達成目標）		道路改良により、地域住民の利便性の向上を図る。L=180m W=5.0m	道路改良により、地域住民の利便性の向上を図る。L=130m W=4.0m	道路改良により、地域住民の利便性の向上を図る。L=90m W=4.0m	拡幅改良により、通学路の改善と地域住民の利便性を図る。L=110m W=4.0m	道路改良により、地域住民の利便性の向上を図る。L=250m W=4.0m
予算科目（款･項･目）		7.1.3	7.1.3	7.1.3	7.1.3	7.1.3
実施期間		H32～H34	H27～H31	H31～H33	H32～H34	H31
総事業費		25,000	35,000	11,000	21,500	20,000
30～32年度事業費計		5,000	30,086	4,000	4,000	20,000
30年度	実施内容	基礎調査	用地･物件移転補償	同意確認	登記調査	地元確認
	事業費		10,000			
	財源内訳 国庫支出金					
	財源内訳 県支出金					
	財源内訳 地方債					
	財源内訳 その他		500			
	財源内訳 一般財源		9,500			
31年度	実施内容	意向調査 地権者交渉	電柱移転 改良舗装工事	測量設計	登記調査	改良舗装工事
	事業費		20,086	2,500		20,000
	財源内訳 国庫支出金					
	財源内訳 県支出金					
	財源内訳 地方債					
	財源内訳 その他		1,004	125		1,000
	財源内訳 一般財源		19,082	2,375		19,000
32年度	実施内容	測量設計		用地補償	測量設計	
	事業費	5,000		1,500	4,000	
	財源内訳 国庫支出金	2,915				
	財源内訳 県支出金					
	財源内訳 地方債	1,800				
	財源内訳 その他			75	200	
	財源内訳 一般財源	285		1,425	3,800	
備考（交付金・補助金及び地方債等の名称）		補助事業の検討				

（第１節）人と自然を大切にした住み良い村づくり

（単位：千円）

項目		（第６項）人にやさしい道路・ネットワークの整備				
施策		2. 村道の維持管理と整備促進	2. 村道の維持管理と整備促進	2. 村道の維持管理と整備促進	2. 村道の維持管理と整備促進	2. 村道の維持管理と整備促進
具体的な施策		③村道の計画的な整備の促進	③村道の計画的な整備の促進	③村道の計画的な整備の促進	③村道の計画的な整備の促進	④道路等の老朽化対策
担当係		建設係	建設係	建設係	建設係	建設係
事業名		村道5440号線(はなみずきの里北)改良舗装工事	村道5590号線(おらほうガーデン北)改良舗装工事	村道6388号線(オートパル富士見北)改良舗装工事	認定外道路(深山の里奥橋梁架設工事)	道路維持補修工事
事業概要（必要性及び目的、方法及び達成目標）		道路改良により、地域住民の利便性の向上を図る。L=110m W=4.0m	道路改良により、地域住民の利便性の向上を図る。L=180m W=4.5m	道路改良により、地域住民の利便性の向上を図る。L=200m W=5.0m	芳原川への橋梁架設により袋地を解消し、地域住民の利便性の向上を図る。橋梁架設関連 L=50m	道路補修 側溝補修 オーバーレイ パッチング
予算科目（款･項･目）		7.1.3	7.1.3	7.1.3	7.1.3	7.1.2
実施期間		H31～H33	H31	H32～H34	H31～H33	継続
総事業費		13,200	13,000	25,000	19,000	
30～32年度事業費計		4,200	13,000	6,700	4,000	78,300
30年度	実施内容	相続登記処理	地元確認	地権者交渉	地元調整	道路補修 側溝補修 オーバーレイ パッチング
	事業費					30,300
	財源内訳 国庫支出金					
	財源内訳 県支出金					
	財源内訳 地方債					
	財源内訳 その他					
	財源内訳 一般財源					30,300
31年度	実施内容	測量設計	改良舗装工事	地権者交渉	測量設計	道路補修 側溝補修 オーバーレイ パッチング
	事業費	3,700	13,000		2,000	24,000
	財源内訳 国庫支出金					
	財源内訳 県支出金					
	財源内訳 地方債					
	財源内訳 その他	185	325		100	
	財源内訳 一般財源	3,515	12,675		1,900	24,000
32年度	実施内容	用地補償		測量設計	用地･物件移転補償	道路補修 側溝補修 オーバーレイ パッチング
	事業費	500		6,700	2,000	24,000
	財源内訳 国庫支出金			3,906		
	財源内訳 県支出金					
	財源内訳 地方債			2,500		
	財源内訳 その他	25			100	
	財源内訳 一般財源	475		294	1,900	24,000
備考（交付金・補助金及び地方債等の名称）				補助事業の検討	地区要望、関連区等意見検討中	

（第１節）人と自然を大切にした住み良い村づくり

（単位：千円）

項目	（第６項）人にやさしい道路・ネットワークの整備				
施策	2. 村道の維持管理と整備促進	2. 村道の維持管理と整備促進	2. 村道の維持管理と整備促進	2. 村道の維持管理と整備促進	3. 交通安全と道路環境の整備
具体的な施策	④道路等の老朽化対策	④道路等の老朽化対策	④道路等の老朽化対策	⑤橋梁長寿命化修繕計画に基づいた橋梁の保全	②安定的・継続的な除雪体制の確保
担当係	建設係	建設係	建設係	建設係	建設係
事業名	村道2016号線（ズームライン深山交差点東）舗装修繕工事	防災・安全交付金事業 橋梁定期点検	村道4270号線菖蒲沢2号橋架け替え工事	防災・安全交付金事業 村道7080号線（ペンション農場線）弓振15号橋架け替え工事	村道除雪委託 村道融雪剤散布委託
事業概要 （必要性及び目的、方法及び達成目標）	主要幹線道路の修繕を行い、機能改善を図る。 L=1,200m W=6.5m	義務化されている道路橋の定期点検を計画的に行い、適切な修繕計画等を構築する。 橋梁定期点検 93橋	橋梁点検結果と地元要望を精査し、必要な措置をする。	橋梁点検により早急に対策すべきものについて更新又は修繕工事を行う。	村道の除雪と融雪剤の散布を効果的に行い、冬季の交通に対応する。
予算科目（款・項・目）	7.1.3	7.1.3	7.1.3	7.1.3	7.1.2
実施期間	H31～H32	H28～H30	H32～H33	H25～H31	継続
総事業費	40,000	29,376	17,000	90,000	
30～32年度事業費計	40,000	5,000	2,000	71,262	39,000
30年度 実施内容		橋梁長寿命化修繕計画の見直し	長寿命化修繕計画との調整	橋梁工事（下部工） 同 監理委託	村道除雪委託 村道融雪剤散布委託
30年度 事業費		5,000		30,000	13,000
30年度 財源内訳 国庫支出金		2,915		17,490	
30年度 財源内訳 県支出金					
30年度 財源内訳 地方債				11,200	
30年度 財源内訳 その他					
30年度 財源内訳 一般財源		2,085		1,310	13,000
31年度 実施内容	舗装再生工事		基本調査	橋梁工事（上部工他） 同 監理委託	村道除雪委託 村道融雪剤散布委託
31年度 事業費	20,000			41,262	13,000
31年度 財源内訳 国庫支出金	11,660			24,055	
31年度 財源内訳 県支出金					
31年度 財源内訳 地方債	7,500			15,400	
31年度 財源内訳 その他					
31年度 財源内訳 一般財源	840			1,807	13,000
32年度 実施内容	舗装再生工事		測量設計		村道除雪委託 村道融雪剤散布委託
32年度 事業費	20,000		2,000		13,000
32年度 財源内訳 国庫支出金	11,660				
32年度 財源内訳 県支出金					
32年度 財源内訳 地方債	7,500				
32年度 財源内訳 その他			100		
32年度 財源内訳 一般財源	840		1,900		13,000
備考 （交付金・補助金及び地方債等の名称）	防災・安全交付金を予定	防災・安全交付金 H31以降は見直し後に計画する。	定期点検結果等を踏まえて検討	防災・安全交付金 公共事業等債	

（第１節）人と自然を大切にした住み良い村づくり

（単位：千円）

項目		（第６項）人にやさしい道路・ネットワークの整備				
施策		4. 公共交通の充実				
具体的な施策		②他の公共交通との連携の検討				
担当係		企画振興係				
事業名		公共交通推進事業				
事業概要（必要性及び目的、方法及び達成目標）		茅野市･原村地域公共交通総合連携計画に基づく運行実施･評価				
予算科目（款･項･目）		2.1.11				
実施期間		H22～継続				
総事業費						
30～32年度事業費計		49,332				
30年度	実施内容	本運行、計画、評価 ･原村循環線（通学通勤支援便･循環線） ･穴山･原村線				
	事業費	16,444				
	財源内訳 国庫支出金					
	財源内訳 県支出金					
	財源内訳 地方債					
	財源内訳 その他					
	財源内訳 一般財源	16,444				
31年度	実施内容	本運行、計画、評価 ･原村循環線（通学通勤支援便･循環線） ･穴山･原村線				
	事業費	16,444				
	財源内訳 国庫支出金					
	財源内訳 県支出金					
	財源内訳 地方債					
	財源内訳 その他					
	財源内訳 一般財源	16,444				
32年度	実施内容	本運行、計画、評価 ･原村循環線（通学通勤支援便･循環線） ･穴山･原村線				
	事業費	16,444				
	財源内訳 国庫支出金					
	財源内訳 県支出金					
	財源内訳 地方債					
	財源内訳 その他					
	財源内訳 一般財源	16,444				
備考（交付金・補助金及び地方債等の名称）						

（第１節）人と自然を大切にした美しく住み良い村づくり

（単位：千円）

項目		（第７項）安心して暮らせる村づくり				
施策		1. 消防力の強化	1. 消防力の強化	1. 消防力の強化	3. 防災体制・対策強化	3. 防災体制・対策強化
具体的な施策		③消防車両の更新	その他	その他	②連携体制の強化	③防災対策の強化
担当係		消防係	消防係	消防係	総務係	総務係
事業名		消防団ポンプ車等更新事業	高機能指令センター整備及び消防救急デジタル無線整備	屯所建替え整備事業	原村防災行政無線（移動系）更新事業	防災倉庫整備事業
事業概要（必要性及び目的、方法及び達成目標）		車両更新計画に基づき消防車両の更新を図る。	高機能指令センター整備及び消防救急デジタル無線整備 （負担金支出先：諏訪広域連合）	屯所建替えにより耐震化を図り地域防災の拠点を整備する。	現在村で整備されているアナログ無線設備（400MHz帯のアナログ方式の周波数）の使用期限は平成34年11月30日までとなっているため、デジタル無線設備への移行。	防災備蓄品を一元的に保管・管理し、災害発生時に迅速な体制を構築するために防災倉庫を整備する。
予算科目（款・項・目）		8.1.3	8.1.1	8.1.3	8.1.5	8.1.5
実施期間		H28～継続	H28～H36	H32～継続	H30～H31	H32
総事業費			73,331		110,510	15,876
30～32年度事業費計		22,000	27,375	17,000	110,510	15,876
30年度	実施内容	小型動力ポンプ付き積載車1台（第4分団北屯所）	負担金支出		実施設計	
	事業費	9,000	9,125		7,269	
	財源内訳 国庫支出金					
	財源内訳 県支出金					
	財源内訳 地方債	8,800			7,200	
	財源内訳 その他					
	財源内訳 一般財源	200	9,125		69	
31年度	実施内容	小型動力ポンプ付き積載車1台（第2分団器具置場）	負担金支出		工事	
	事業費	9,000	9,125		103,241	
	財源内訳 国庫支出金					
	財源内訳 県支出金					
	財源内訳 地方債	8,800			103,200	
	財源内訳 その他					
	財源内訳 一般財源	200	9,125		41	
32年度	実施内容	軽積載車1台（車両・偽装）（第4分団南器具置場）	負担金支出	第１分団八ッ手屯所建替え工事		防災倉庫建設
	事業費	4,000	9,125	17,000		15,876
	財源内訳 国庫支出金					
	財源内訳 県支出金					
	財源内訳 地方債	3,800		16,000		
	財源内訳 その他					
	財源内訳 一般財源	200	9,125	1,000		15,876
備考（交付金・補助金及び地方債等の名称）		緊急防災・減債事業 防災対策事業債 充当率　100%		緊急防災・減債事業 防災対策事業債 充当率　100%	緊急防災・減債事業 防災対策事業債	

（第１節）人と自然を大切にした美しく住み良い村づくり

（単位：千円）

項目		（第７項）安心して暮らせる村づくり				
施策		3. 防災体制・対策強化	3. 防災体制・対策強化	3. 防災体制・対策強化	5. 治山事業と河川改修の推進	
具体的な施策		③防災対策の強化	⑤住宅等建築物の耐震診断・耐震改修の促進	⑤住宅等建築物の耐震診断・耐震改修の促進	①危険箇所の把握と出水後のパトロールの実施	
担当係		総務係	環境係	環境係	建設係	
事業名		全国瞬時警報システム新型受信機導入事業	原村耐震診断士派遣事業	原村耐震改修事業	金山沢川(中央道東)護岸設置工事	
事業概要（必要性及び目的、方法及び達成目標）		情報伝達手段の自動起動に要する時間の短縮等が可能となる新型受信機への移行。	地震に対する建築物の安全性に関する意識の啓発および耐震改修の実施の促進を図り、もって地震による建築物の被害を防止する。	地震に対する建築物の安全性の向上を図ることにより災害に強いまちづくりを推進する。	河川護岸を設置することにより、法面の崩落防止と災害対策とする。	
予算科目（款・項・目）		8.1.5	8.1.5	8.1.5	7.2.1	
実施期間		H30	H15～継続	H15～継続	H31～H32	
総事業費		3,402			8,500	
30～32年度事業費計		3,402	192	3,000	8,500	
30年度	実施内容	受信機更新作業	昭和56年5月31日以前に着工された木造住宅及び村が指定した避難施設で耐震診断を行う	耐震診断において「倒壊する可能性がある」と判定された家屋の補強工事又は建替えを促進する	基礎調査 茅野市との調整	
	事業費	3,402	64	1,000		
	財源内訳 国庫支出金		32	500		
	財源内訳 県支出金		16	250		
	財源内訳 地方債	3,400				
	財源内訳 その他					
	財源内訳 一般財源	2	16	250		
31年度	実施内容		昭和56年5月31日以前に着工された木造住宅及び村が指定した避難施設で耐震診断を行う	耐震診断において「倒壊する可能性がある」と判定された家屋の補強工事又は建替えを促進する	測量設計	
	事業費		64	1,000	1,000	
	財源内訳 国庫支出金		32	500		
	財源内訳 県支出金		16	250		
	財源内訳 地方債					
	財源内訳 その他					
	財源内訳 一般財源		16	250	1,000	
32年度	実施内容		昭和56年5月31日以前に着工された木造住宅及び村が指定した避難施設で耐震診断を行う	耐震診断において「倒壊する可能性がある」と判定された家屋の補強工事又は建替えを促進する	本工事	
	事業費		64	1,000	7,500	
	財源内訳 国庫支出金		32	500		
	財源内訳 県支出金		16	250		
	財源内訳 地方債					
	財源内訳 その他					
	財源内訳 一般財源		16	250	7,500	
備考（交付金・補助金及び地方債等の名称）		緊急防災・減債事業 防災対策事業債	住宅・建築物安全ストック形成事業 住宅・建築物耐震改修促進事業	住宅・建築物安全ストック形成事業 住宅・建築物耐震改修促進事業		

（第２節）人と文化を育み、本村への若い人の流れをつくる村づくり

（単位：千円）

項目		（第１項）生涯学習の体系化と機会の充実				
施策		2. 図書館施設の充実と利用促進	2. 図書館施設の充実と利用促進			
具体的な施策		①図書館の施設・環境の整備（幅広い資料の収集、ネットワークの充実、居心地の良い環境づくり）	②諏訪広域図書館情報ネットワークシステムの充実及び定住自立圏との連携			
担当係		図書館	図書館			
事業名		図書資料購入	図書館情報ネットワーク			
事業概要（必要性及び目的、方法及び達成目標）		幅広い資料を収蔵し、6市町村のネットワークを活用し、ニーズにあった資料提供を行う。	諏訪広域6市町村の図書館間での相互貸借を行い、資料の有効活用を図ると共に利用者の幅広いニーズに応える。			
予算科目（款・項・目）		9.4.4	9.4.4			
実施期間		継続	継続			
総事業費		13,500	4,605			
30～32年度事業費計		13,500	4,605			
30年度	実施内容	図書資料購入	保守料 791 使用料 744			
	事業費	4,500	1,535			
	財源内訳 国庫支出金					
	財源内訳 県支出金					
	財源内訳 地方債					
	財源内訳 その他					
	財源内訳 一般財源	4,500	1,535			
31年度	実施内容	図書資料購入	保守料 791 使用料 744			
	事業費	4,500	1,535			
	財源内訳 国庫支出金					
	財源内訳 県支出金					
	財源内訳 地方債					
	財源内訳 その他					
	財源内訳 一般財源	4,500	1,535			
32年度	実施内容	図書資料購入	保守料 791 使用料 744			
	事業費	4,500	1,535			
	財源内訳 国庫支出金					
	財源内訳 県支出金					
	財源内訳 地方債					
	財源内訳 その他					
	財源内訳 一般財源	4,500	1,535			
備考（交付金・補助金及び地方債等の名称）						

（第２節）人と文化を育み、本村への若い人の流れをつくる村づくり

（単位：千円）

項目		（第２項）豊かな人間形成をめざした教育の推進				
施策		1. 学校施設の整備充実	1. 学校施設の整備充実	1. 学校施設の整備充実	1. 学校施設の整備充実	2. 教育内容・方法の改善充実
具体的な施策		①小・中学校非構造部材の耐震化工事	②小・中学校環境整備	④小・中学校の図書や教材、教具等の整備充実	④小・中学校の図書や教材、教具等の整備充実	②小学校T・T講師、中学校ALT講師の継続と中学校T・T制の導入
担当係		総務・学校教育係	総務・学校教育係	総務・学校教育係	総務・学校教育係	総務・学校教育係
事業名		原小学校体育館天井脱落対策	原小学校管理棟改修工事	原小・中学校教育・校務用パソコン入替	原小・中学校図書館管理システム機器リース	原小学校ALT講師派遣業務委託
事業概要（必要性及び目的、方法及び達成目標）		平成25年8月建築基準法改正による非構造部材（吊り天井）脱落防止対策	管理棟の外壁、屋根を塗装する。	原小・中学校教育用パソコン入替・リース H22年に学校ICT整備事業で購入したPCが6年経過するので、H28年度に6年リースで入れ替える。	原小・中学校図書館管理システム入替・リース 既存システムのリース契約満了に伴いH29年度に6年リースで入れ替える。	原小学校英語教育指導の充実強化 小学校にALTを配置し学級担任とT・Tを組んでの授業形態を取り入れ英語教育の効率化を図る。
予算科目（款・項・目）		9.1.3	9.1.3	9.2.1 ， 9.3.1	9.2.1 ， 9.3.1	9.2.2
実施期間		H30～H32	H30～H32	H28～H33	H29～H34	H27～継続
総事業費		69,000	8,000	27,162	5,731	17,994
30～32年度事業費計		69,000	8,000	13,581	2,865	17,994
30年度	実施内容	（国庫支出金学校施設環境改善交付金 申請）		・小学校校務用パソコン10台 6年ﾘｰｽ3年目 380 ・中学校ﾊﾟｿｺﾝ教室用パソコン38台 ﾀﾌﾞﾚｯﾄ10台、職員用10台 6年ﾘｰｽ3年目 4,147	原小・中学校図書館管理システム機器リース	ALT講師派遣
	事業費			4,527	955	5,998
	財源内訳 国庫支出金					
	財源内訳 県支出金					
	財源内訳 地方債					
	財源内訳 その他					
	財源内訳 一般財源			4,527	955	5,998
31年度	実施内容	原小学校体育館天井脱落対策 ・工事 64,800 ・監理業務 4,200		・小学校校務用パソコン10台 6年ﾘｰｽ4年目 380 ・中学校ﾊﾟｿｺﾝ教室用パソコン38台 ﾀﾌﾞﾚｯﾄ10台、職員用10台 6年ﾘｰｽ4年目 4,147	原小・中学校図書館管理システム機器リース	ALT講師派遣
	事業費	69,000		4,527	955	5,998
	財源内訳 国庫支出金	21,600				
	財源内訳 県支出金					
	財源内訳 地方債	42,660				
	財源内訳 その他					
	財源内訳 一般財源	4,740		4,527	955	5,998
32年度	実施内容		管理棟外壁、屋根塗装工事 8,000	・小学校校務用パソコン10台 6年ﾘｰｽ5年目 380 ・中学校ﾊﾟｿｺﾝ教室用パソコン38台 ﾀﾌﾞﾚｯﾄ10台、職員用10台 6年ﾘｰｽ5年目 4,147	原小・中学校図書館管理システム機器リース	ALT講師派遣
	事業費		8,000	4,527	955	5,998
	財源内訳 国庫支出金					
	財源内訳 県支出金					
	財源内訳 地方債					
	財源内訳 その他					
	財源内訳 一般財源		8,000	4,527	955	5,998
備考（交付金・補助金及び地方債等の名称）		国庫支出金学校施設環境改善交付金 補助率1/3 充当率 90%				

（第２節）人と文化を育み、本村への若い人の流れをつくる村づくり

（単位：千円）

項目		（第２項）豊かな人間形成をめざした教育の推進				
施策		2. 教育内容・方法の改善充実	2. 教育内容・方法の改善充実	3. 地域社会との連携による教育の充実	3. 地域社会との連携による教育の充実	3. 地域社会との連携による教育の充実
具体的な施策		②小学校T・T講師、中学校ALT講師の継続と中学校T・T制の導入	⑦小中連携教育の強化	⑥放課後における子どもの自主的活動への支援	⑦地元食材提供団体と小中学校の交流促進や地産地消事業の支援	⑦地元食材提供団体と小中学校の交流促進や地産地消事業の支援
担当係		総務・学校教育係	総務・学校教育係	生涯学習係	総務・学校教育係	総務・学校教育係
事業名		原中学校ALT講師派遣業務委託	教育指導主事の配置	放課後子ども教室の運営	小学校給食の調理業務委託	中学校給食の調理業務委託
事業概要（必要性及び目的、方法及び達成目標）		ALTを派遣し、生徒の英語力を向上させ、国際感覚を持った人材の育成を図る。	小・中一貫校（分離型）による小・中一貫教育に向けての研究・推進	児童の放課後における安全安心な居場所を確保し、自主的な活動を通じて、自主性、社会性、創造性を育む場所とする。	小学校給食の調理業務	中学校給食の調理業務
予算科目（款・項・目）		9.3.2	9.1.2	9.4.1	9.2.3	9.3.3
実施期間		H27～継続	H30～継続	H19～継続	H19～継続	H19～継続
総事業費		15,435		9,114		
30～32年度事業費計		15,435	10,629	9,114	56,490	35,610
30年度	実施内容	ALT講師派遣	教育指導主事賃金（1名）	小学校登校日に開設する放課後子ども教室「原っ子広場」の運営	小学校給食の調理業務委託	中学校給食の調理業務委託
	事業費	5,145	3,543	3,038	18,830	11,870
	財源内訳 国庫支出金					
	財源内訳 県支出金			400		
	財源内訳 地方債					
	財源内訳 その他					
	財源内訳 一般財源	5,145	3,543	2,638	18,830	11,870
31年度	実施内容	ALT講師派遣	教育指導主事賃金（1名）	小学校登校日に開設する放課後子ども教室「原っ子広場」の運営	小学校給食の調理業務委託	中学校給食の調理業務委託
	事業費	5,145	3,543	3,038	18,830	11,870
	財源内訳 国庫支出金					
	財源内訳 県支出金			400		
	財源内訳 地方債					
	財源内訳 その他					
	財源内訳 一般財源	5,145	3,543	2,638	18,830	11,870
32年度	実施内容	ALT講師派遣	教育指導主事賃金（1名）	小学校登校日に開設する放課後子ども教室「原っ子広場」の運営	小学校給食の調理業務委託	中学校給食の調理業務委託
	事業費	5,145	3,543	3,038	18,830	11,870
	財源内訳 国庫支出金					
	財源内訳 県支出金			400		
	財源内訳 地方債					
	財源内訳 その他					
	財源内訳 一般財源	5,145	3,543	2,638	18,830	11,870
備考（交付金・補助金及び地方債等の名称）				放課後子ども教室推進事業補助金		

（第２節）人と文化を育み、本村への若い人の流れをつくる村づくり

（単位：千円）

項目		（第３項）芸術文化活動と地域文化の振興				
施策		1. 芸術・文化活動の充実	2. 遺跡の保存・整備と活用	2. 遺跡の保存・整備と活用	2. 遺跡の保存・整備と活用	3. 文化財の保存と活用
具体的な施策		③八ヶ岳自然文化園及び歴史民俗資料館（八ヶ岳美術館）における文化・芸術の活性化と集客の促進	②阿久遺跡における針葉樹の伐採と公園化の推進	④「八ヶ岳縄文遺跡ベルト地帯」の発信	④「八ヶ岳縄文遺跡ベルト地帯」の発信	⑤原村の鏝絵（コテエ）の保護と活用
担当係		文化財係	文化財係	文化財係	文化財係	文化財係
事業名		芸術・文化財活動の充実	国史跡阿久遺跡用地買い上げ事業	地域の特色ある埋蔵文化財活用事業	原村埋蔵文化財センター建設事業	原村郷土館土蔵復元事業
事業概要（必要性及び目的、方法及び達成目標）		清水多嘉示作品研究及び展示替や郷土の芸術家の作品公開の場を設け美術館の活性化につなげる。また、復元した土器で展示替えも行い八ヶ岳縄文文化を発信する。	阿久遺跡を史跡公園として整備し、保存公開活用する。	発掘調査及び発掘調査済みの再整理を行い、八ヶ岳縄文文化を発信する。	文化財整理室老朽化に伴い、阿久遺跡等を広く活用する拠点施設「原村埋蔵文化財センター」を建設する。 ボーリング調査 鉄骨造一部2階建 のべ床面積　1015.25㎡	原村の鏝絵を発信する拠点施設として、展示、公開する。
予算科目（款・項・目）		9.4.6	9.4.5	9.4.3	9.4.5	9.4.3
実施期間		H18～継続	H29～H30	H19～継続	H31～継続	H29～H30
総事業費			7,463		392,197	7,317
30～32年度事業費計		37,987	6,663	32,170	392,197	751
30年度	実施内容	指定管理者に委託 美術館企画展への補助金	史跡買い上げ　2998.46㎡ （国史跡分1000.33㎡×1,900円＝1,900,627円 国史跡買上補助80%）	土器・石器・図面・写真等の再整理及び公開		説明板1基 展示用品2基 ロードサイン1基 パンフレット作製 オープンイベント1回
	事業費	14,329	6,663	10,170		751
	財源内訳　国庫支出金		1,520	5,085		
	財源内訳　県支出金			305		
	財源内訳　地方債					
	財源内訳　その他					
	財源内訳　一般財源	14,329	5,143	4,780		751
31年度	実施内容	指定管理者に委託		土器・石器・図面・写真等の再整理及び公開	ボーリング調査　1,080 設計　18,090	
	事業費	11,829		11,000	19,170	
	財源内訳　国庫支出金			5,500		
	財源内訳　県支出金			330		
	財源内訳　地方債					
	財源内訳　その他					
	財源内訳　一般財源	11,829		5,170	19,170	
32年度	実施内容	指定管理者に委託		土器・石器・図面・写真等の再整理及び公開	建設工事　306,570 工事監理　8,800 什器・備品　57,657	
	事業費	11,829		11,000	373,027	
	財源内訳　国庫支出金			5,500		
	財源内訳　県支出金			330		
	財源内訳　地方債					
	財源内訳　その他					
	財源内訳　一般財源	11,829		5,170	373,027	
備考（交付金・補助金及び地方債等の名称）			国宝重要文化財等保存整備費補助金 史跡買い上げ	国宝重要文化財等保存整備費補助金	現在、補助金事業等検討中	八ヶ岳定住自立圏による特別交付税の財源措置を予定

（単位：千円）

項目		（第３項）芸術文化活動と地域文化の振興				
施策		その他				
具体的な施策		その他				
担当係		文化財係				
事業名		八ヶ岳美術館改修工事				
事業概要（必要性及び目的、方法及び達成目標）		展示ケース照明器具取替 屋根防水工事				
予算科目（款･項･目）		9.4.6				
実施期間		H31～H32				
総事業費		31,354				
30～32年度事業費計		31,354				
30年度	実施内容	展示ケース証明器具取替				
	事業費	774				
	財源内訳 国庫支出金					
	財源内訳 県支出金					
	財源内訳 地方債					
	財源内訳 その他					
	財源内訳 一般財源	774				
31年度	実施内容	屋根防水工事 仮設工事 防水塗装				
	事業費	30,580				
	財源内訳 国庫支出金					
	財源内訳 県支出金					
	財源内訳 地方債					
	財源内訳 その他					
	財源内訳 一般財源	30,580				
32年度	実施内容					
	事業費					
	財源内訳 国庫支出金					
	財源内訳 県支出金					
	財源内訳 地方債					
	財源内訳 その他					
	財源内訳 一般財源					
備考（交付金・補助金及び地方債等の名称）						

（第２節）人と文化を育み、本村への若い人の流れをつくる村づくり

（単位：千円）

項目		（第４項）スポーツ・レクリエーション交流の推進				
施策		1. 社会体育施設の充実				
具体的な施策		①体育施設の改修や維持補修による利便性の向上				
担当係		社会体育係				
事業名		弓振農村広場 トイレ棟新築工事 管理棟改築工事				
事業概要 （必要性及び目的、方法及び達成目標）		新規にトイレをグランド北側に建築し、現在あるトイレ部分は倉庫に改築する。 施設利用者や避難場所としての利便性の向上を図る。				
予算科目（款･項･目）		9.5.3				
実施期間		H30～H31				
総事業費		14,547				
30～32年度事業費計		14,547				
30年度	実施内容	実施設計委託　929				
	事業費	929				
	財源内訳 国庫支出金					
	財源内訳 県支出金					
	財源内訳 地方債					
	財源内訳 その他					
	財源内訳 一般財源	929				
31年度	実施内容	工事費　12,959 設計監理　659				
	事業費	13,618				
	財源内訳 国庫支出金					
	財源内訳 県支出金					
	財源内訳 地方債					
	財源内訳 その他					
	財源内訳 一般財源	13,618				
32年度	実施内容					
	事業費					
	財源内訳 国庫支出金					
	財源内訳 県支出金					
	財源内訳 地方債					
	財源内訳 その他					
	財源内訳 一般財源					
備考 （交付金・補助金及び地方債等の名称）						

（第２節）人と文化を育み、本村への若い人の流れをつくる村づくり

（単位：千円）

項目		（第５項）交流による地域づくり				
施策		1. 地域間交流･国際交流の推進	1. 地域間交流･国際交流の推進			
具体的な施策		③原村人づくり事業を活用した村内産業の発展と国際感覚豊かな人材の育成	③原村人づくり事業を活用した村内産業の発展と国際感覚豊かな人材の育成			
担当係		企画振興係	企画振興係			
事業名		交流事業 （人づくり視察研修事業）	海外ホームステイ事業			
事業概要 （必要性及び目的、方法及び達成目標）		人づくり視察研修補助 （対象経費の1/2以内） 海外研修　10万円 県外研修　30,000円 県内研修　10,000円	NZ派遣 NZ受入			
予算科目（款･項･目）		2.1.11	2.1.11			
実施期間		H8～継続	H9～継続			
総事業費						
30～32年度事業費計		2,760	11,316			
30年度	実施内容	人づくり視察研修補助 （対象経費の1/2以内） 海外研修　10万円 県外研修　30,000円 県内研修　10,000円	中学生NZホームステイ派遣経費			
	事業費	920	3,772			
	財源内訳　国庫支出金					
	財源内訳　県支出金					
	財源内訳　地方債					
	財源内訳　その他					
	財源内訳　一般財源	920	3,772			
31年度	実施内容	人づくり視察研修補助 （対象経費の1/2以内） 海外研修　10万円 県外研修　30,000円 県内研修　10,000円	中学生NZホームステイ派遣経費			
	事業費	920	3,772			
	財源内訳　国庫支出金					
	財源内訳　県支出金					
	財源内訳　地方債					
	財源内訳　その他					
	財源内訳　一般財源	920	3,772			
32年度	実施内容	人づくり視察研修補助 （対象経費の1/2以内） 海外研修　10万円 県外研修　30,000円 県内研修　10,000円	中学生NZホームステイ派遣経費			
	事業費	920	3,772			
	財源内訳　国庫支出金					
	財源内訳　県支出金					
	財源内訳　地方債					
	財源内訳　その他					
	財源内訳　一般財源	920	3,772			
備考 （交付金・補助金及び地方債等の名称）						

（第２節）人と文化を育み、本村への若い人の流れをつくる村づくり

（単位：千円）

項目		（第７項）本村への若い人の流れをつくる村づくり				
施策		1. 移住・定住促進事業	1. 移住・定住促進事業	1. 移住・定住促進事業		
具体的な施策		③空き家等の利活用	③空き家等の利活用	⑧地域おこし協力隊の活用		
担当係		企画振興係	企画振興係	企画振興係		
事業名		空き家バンクリフォーム事業	移住体験・交流施設の運営	地域おこし協力隊受入事業		
事業概要（必要性及び目的、方法及び達成目標）		空き家バンクに登録する目的で空き家のリフォームや家財道具等の片づけを行う場合に費用の一部を補助し、空き家の活用と移住推進を図る。	移住希望者が原村に滞在しながら生活環境・自然環境を体験したり、土地や住居、仕事探しなどに活用してもらい移住を促進する。	都市部の若者を受け入れ、地域の魅力発信、移住推進、ブランド化推進、特産品開発、観光振興など新しい目線で村づくりに協力してもらう。		
予算科目（款・項・目）		2.1.8	2.1.8	2.1.8		
実施期間		H31～継続	継続	継続		
総事業費		4,400				
30～32年度事業費計		4,400	5,592	24,000		
30年度	実施内容		消耗品、燃料費、光熱水費、火災保険料、清掃委託料	報償費等2500×2人、活動経費・消耗品等1500×2人		
	事業費		1,864	8,000		
	財源内訳 国庫支出金					
	財源内訳 県支出金					
	財源内訳 地方債					
	財源内訳 その他		960	8,000		
	財源内訳 一般財源		904			
31年度	実施内容	リフォーム補助 500×4件 片づけ補助 100×2件	消耗品、燃料費、光熱水費、火災保険料、清掃委託料	報償費等2500×2人、活動経費・消耗品等1500×2人		
	事業費	2,200	1,864	8,000		
	財源内訳 国庫支出金					
	財源内訳 県支出金					
	財源内訳 地方債					
	財源内訳 その他		960	8,000		
	財源内訳 一般財源	2,200	904			
32年度	実施内容	リフォーム補助 500×4件 片づけ補助 100×2件	消耗品、燃料費、光熱水費、火災保険料、清掃委託料	報償費等2500×2人、活動経費・消耗品等1500×2人		
	事業費	2,200	1,864	8,000		
	財源内訳 国庫支出金					
	財源内訳 県支出金					
	財源内訳 地方債					
	財源内訳 その他		960	8,000		
	財源内訳 一般財源	2,200	904			
備考（交付金・補助金及び地方債等の名称）						

（第３節）健康としあわせを誇れる健康・福祉・子育ての村づくり

（単位：千円）

項目	（第１項）地域で支え合い健やかに生きる				
施策	1. 健康づくりの推進	1. 健康づくりの推進	1. 健康づくりの推進	1. 健康づくりの推進	2. 地域医療の充実
具体的な施策	①各種健診・検診の受診率向上	①各種健診・検診の受診率向上	その他	その他	①医療機関相互の連携による医療体制の充実
担当係	健康づくり係	医療給付係	健康づくり係	医療給付係	健康づくり係
事業名	健診事業	特定検査等事業	予防接種事業	後期高齢者医療負担金	病院事業
事業概要（必要性及び目的、方法及び達成目標）	住民健診、がん検診等の実施、人間ドック費用の補助を行い、病気の早期発見、早期治療に努める。	国民健康保険対象者特定健診・特定保健指導	定期予防接種の実施。小児インフルエンザ・高齢者肺炎球菌予防接種費用の補助	後期高齢者医療保険制度の運営 負担金支出先：長野県後期高齢者医療広域連合	諏訪中央病院組合負担金：病院事業、老健施設、看護学校
予算科目（款・項・目）	4.1.2	国保会計	4.1.2	後期高齢者会計	4.1.1
実施期間	継続	継続	継続	継続	継続
総事業費					
30～32年度事業費計	32,727	34,833	62,488	291,600	192,139
30年度 実施内容	各種健診・がん検診等の実施、人間ドック費用の一部助成	生活習慣病の発症や重症化等の進行への予防	定期予防接種の実施、小児インフルエンザ・高齢者肺炎球菌予防接種費用の補助	後期高齢者医療保険制度の運営	諏訪中央病院組合負担金：病院事業、老健施設、看護学校
30年度 事業費	10,727	11,611	20,488	97,200	59,424
30年度 財源内訳 国庫支出金					
30年度 財源内訳 県支出金	46	2,584			
30年度 財源内訳 地方債					
30年度 財源内訳 その他	835			97,200	
30年度 財源内訳 一般財源	9,846	9,027	20,488		59,424
31年度 実施内容	各種健診・がん検診等の実施、人間ドック費用の一部助成	生活習慣病の発症や重症化等の進行への予防	定期予防接種の実施、小児インフルエンザ・高齢者肺炎球菌予防接種費用の補助	後期高齢者医療保険制度の運営	諏訪中央病院組合負担金：病院事業、老健施設、看護学校
31年度 事業費	11,000	11,611	21,000	97,200	62,569
31年度 財源内訳 国庫支出金					
31年度 財源内訳 県支出金	46	2,584			
31年度 財源内訳 地方債					
31年度 財源内訳 その他	835			97,200	
31年度 財源内訳 一般財源	10,119	9,027	21,000		62,569
32年度 実施内容	各種健診・がん検診等の実施、人間ドック費用の一部助成	生活習慣病の発症や重症化等の進行への予防	定期予防接種の実施、小児インフルエンザ・高齢者肺炎球菌予防接種費用の補助	後期高齢者医療保険制度の運営	諏訪中央病院組合負担金：病院事業、老健施設、看護学校
32年度 事業費	11,000	11,611	21,000	97,200	70,146
32年度 財源内訳 国庫支出金					
32年度 財源内訳 県支出金	46	2,584			
32年度 財源内訳 地方債					
32年度 財源内訳 その他	835			97,200	
32年度 財源内訳 一般財源	10,119	9,027	21,000		70,146
備考（交付金・補助金及び地方債等の名称）	健康増進事業 後期高齢者事業補助金	特定健康診査等負担金			

（第３節）健康としあわせを誇れる健康・福祉・子育ての村づくり

（単位：千円）

項目		（第１項）地域で支え合い健やかに生きる				
施策		その他				
具体的な施策		その他				
担当係		健康づくり係				
事業名		保健センター管理費				
事業概要（必要性及び目的、方法及び達成目標）		保健センターの空調整備				
予算科目（款･項･目）		4.1.4				
実施期間		H30				
総事業費		5,789				
30～32年度事業費計		5,789				
30年度	実施内容	保健センターの空調整備（エアコン設置･床クッション材工事）				
	事業費	5,789				
	財源内訳 国庫支出金					
	財源内訳 県支出金					
	財源内訳 地方債					
	財源内訳 その他					
	財源内訳 一般財源	5,789				
31年度	実施内容					
	事業費					
	財源内訳 国庫支出金					
	財源内訳 県支出金					
	財源内訳 地方債					
	財源内訳 その他					
	財源内訳 一般財源					
32年度	実施内容					
	事業費					
	財源内訳 国庫支出金					
	財源内訳 県支出金					
	財源内訳 地方債					
	財源内訳 その他					
	財源内訳 一般財源					
備考（交付金・補助金及び地方債等の名称）						

（第３節）健康としあわせを誇れる健康・福祉・子育ての村づくり

（単位：千円）

項目		（第２項）きめ細やかな高齢者福祉の推進				
施策		1. 在宅生活を継続するための支援	1. 在宅生活を継続するための支援	1. 在宅生活を継続するための支援	1. 在宅生活を継続するための支援	1. 在宅生活を継続するための支援
具体的な施策		①生活支援サービスの充実	①生活支援サービスの充実	①生活支援サービスの充実	②地域包括支援センターの機能強化	③地域の支え合いネットワークづくりの推進
担当係		健康づくり係	健康づくり係	健康づくり係	健康づくり係	健康づくり係
事業名		配食サービス事業	福祉輸送サービス事業補助事業	諏訪広域連合介護保険関連負担金	地域包括支援センター委託事業	生活支援体制整備事業
事業概要（必要性及び目的、方法及び達成目標）		独居高齢者等に昼食を配達するとともに、安否確認をする。	福祉輸送サービス事業を行っている事業者に補助金を交付	事務費、保険給付費、地域支援事業費、高齢者福祉費、保険料軽減関係の負担金。支出先：諏訪広域連合	地域包括支援センター業務：総合相談、権利擁護、介護予防ケアマネジメント等の包括的支援事業の委託	生活支援コーディネーター（地域支え合い推進員）の配置・協議体の設置
予算科目（款・項・目）		3.1.5	3.1.2	3.1.6	3.1.5	3.1.5
実施期間		継続	継続	継続	継続	H29～継続
総事業費						
30～32年度事業費計		17,861	23,096	346,461	20,647	24,000
30年度	実施内容	独居高齢者等の昼食の配達及び安否確認	福祉輸送サービス事業実施事業に補助金交付	事務費、保険給付費、地域支援事業費、高齢者福祉費、保険料軽減関係の負担金 支出先：諏訪広域連合	包括的支援事業を地域包括支援センターに委託	生活支援コーディネーターの配置・協議体の設置
	事業費	5,861	7,696	111,461	6,647	8,000
	財源内訳 国庫支出金					
	財源内訳 県支出金					
	財源内訳 地方債					
	財源内訳 その他	1,545				8,000
	財源内訳 一般財源	4,316	7,696	111,461	6,647	
31年度	実施内容	独居高齢者等の昼食の配達及び安否確認	福祉輸送サービス事業実施事業に補助金交付	事務費、保険給付費、地域支援事業費、高齢者福祉費、保険料軽減関係の負担金 支出先：諏訪広域連合	包括的支援事業を地域包括支援センターに委託	生活支援コーディネーターの配置・協議体の設置
	事業費	6,000	7,700	115,000	7,000	8,000
	財源内訳 国庫支出金					
	財源内訳 県支出金					
	財源内訳 地方債					
	財源内訳 その他	1,545				8,000
	財源内訳 一般財源	4,455	7,700	115,000	7,000	
32年度	実施内容	独居高齢者等の昼食の配達及び安否確認	福祉輸送サービス事業実施事業に補助金交付	事務費、保険給付費、地域支援事業費、高齢者福祉費、保険料軽減関係の負担金 支出先：諏訪広域連合	包括的支援事業を地域包括支援センターに委託	生活支援コーディネーターの配置・協議体の設置
	事業費	6,000	7,700	120,000	7,000	8,000
	財源内訳 国庫支出金					
	財源内訳 県支出金					
	財源内訳 地方債					
	財源内訳 その他	1,545				8,000
	財源内訳 一般財源	4,455	7,700	120,000	7,000	
備考（交付金・補助金及び地方債等の名称）						

（第３節）健康としあわせを誇れる健康・福祉・子育ての村づくり

（単位：千円）

項目	（第２項）きめ細やかな高齢者福祉の推進				
施策	2. 高齢者の健康づくりと介護予防の推進	2. 高齢者の健康づくりと介護予防の推進	その他	その他	その他
具体的な施策	②介護予防の推進	④生きがいづくりの推進	その他	その他	その他
担当係	健康づくり係	健康づくり係	健康づくり係	医療給付係	医療給付係
事業名	介護予防事業	敬老会事業	老人施設入所措置	原村医療費特別給付金	原村医療費特別給付金
事業概要（必要性及び目的、方法及び達成目標）	運動器機能向上、栄養改善、認知症予防等の介護予防教室の開催	70歳以上を対象に敬老会を開催し、長寿を祝う。あわせて、該当者に敬老祝金を支給する。	養護老人ホーム入所者措置費	原村医療費特別給付金 高齢者への医療給付	原村医療費特別給付金 世帯主への医療給付
予算科目（款･項･目）	3.1.5	3.1.2	3.1.2	3.1.2	3.1.1
実施期間	継続	継続	継続	継続	継続
総事業費					
30～32年度事業費計	20,424	14,994	32,420	330,000	15,000
30年度 実施内容	運動器機能向上、栄養改善、認知症予防等の介護予防教室の開催	敬老会の開催、敬老祝金の支給	養護老人ホーム入所者措置費	高齢者への医療給付	世帯主への医療給付
30年度 事業費	6,424	4,994	8,420	110,000	5,000
30年度 財源内訳 国庫支出金					
30年度 財源内訳 県支出金					
30年度 財源内訳 地方債					
30年度 財源内訳 その他	6,424		1,328		
30年度 財源内訳 一般財源		4,994	7,092	110,000	5,000
31年度 実施内容	運動器機能向上、栄養改善、認知症予防等の介護予防教室の開催	敬老会の開催、敬老祝金の支給	養護老人ホーム入所者措置費	高齢者への医療給付	世帯主への医療給付
31年度 事業費	7,000	5,000	12,000	110,000	5,000
31年度 財源内訳 国庫支出金					
31年度 財源内訳 県支出金					
31年度 財源内訳 地方債					
31年度 財源内訳 その他	7,000		1,658		
31年度 財源内訳 一般財源		5,000	10,342	110,000	5,000
32年度 実施内容	運動器機能向上、栄養改善、認知症予防等の介護予防教室の開催	敬老会の開催、敬老祝金の支給	養護老人ホーム入所者措置費	高齢者への医療給付	世帯主への医療給付
32年度 事業費	7,000	5,000	12,000	110,000	5,000
32年度 財源内訳 国庫支出金					
32年度 財源内訳 県支出金					
32年度 財源内訳 地方債					
32年度 財源内訳 その他	7,000		1,658		
32年度 財源内訳 一般財源		5,000	10,342	110,000	5,000
備考（交付金・補助金及び地方債等の名称）	諏訪広域連合受託事業				

（第３節）健康としあわせを誇れる健康・福祉・子育ての村づくり

（単位：千円）

項目	（第２項）きめ細やかな高齢者福祉の推進				
施策	その他	その他	その他		
具体的な施策	その他	その他	その他		
担当係	社会福祉係	社会福祉係	社会福祉係		
事業名	地域福祉センター外部改修工事	地域福祉センター映像音響設備改修工事	地域福祉センター会議室改修工事		
事業概要（必要性及び目的、方法及び達成目標）	建築後20年余りが経過する施設は、雨漏りが発生し、外壁の劣化も激しい。改修により、施設の延命を図るとともに安全対策を図りたい。	建築後20年余りが経過するAV機器は、故障が多発し、部品供給が滞っていることから修理も不能となっている。稼働率の高い機材を入れ替え、利便性の向上を図る。	建築後20年余りが経過するが、事務室の横に設置される入浴施設とトイレは活用されていない。入浴施設とトイレを撤去し、10人程度が利用できる会議室に改修する。		
予算科目（款･項･目）	3.1.4	3.1.4	3.1.4		
実施期間	H29～H30	H30	H30		
総事業費	71,522	6,599	2,160		
30～32年度事業費計	67,797	6,599	2,160		
30年度 実施内容	施工管理委託料　2,500 外部工事費　65,297	映像音響設備改修工事費 6,599	会議室改修工事　2,160		
30年度 事業費	67,797	6,599	2,160		
30年度 財源内訳 国庫支出金					
30年度 財源内訳 県支出金					
30年度 財源内訳 地方債					
30年度 財源内訳 その他					
30年度 財源内訳 一般財源	67,797	6,599	2,160		
31年度 実施内容					
31年度 事業費					
31年度 財源内訳 国庫支出金					
31年度 財源内訳 県支出金					
31年度 財源内訳 地方債					
31年度 財源内訳 その他					
31年度 財源内訳 一般財源					
32年度 実施内容					
32年度 事業費					
32年度 財源内訳 国庫支出金					
32年度 財源内訳 県支出金					
32年度 財源内訳 地方債					
32年度 財源内訳 その他					
32年度 財源内訳 一般財源					
備考（交付金・補助金及び地方債等の名称）					

（第３節）健康としあわせを誇れる健康・福祉・子育ての村づくり

（単位：千円）

項目	（第３項）障がい者の自立と社会参加の促進				
施策	1. 障がい者に対する理解の促進	2. 福祉の充実による生活支援と社会参加の促進	2. 福祉の充実による生活支援と社会参加の促進	2. 福祉の充実による生活支援と社会参加の促進	2. 福祉の充実による生活支援と社会参加の促進
具体的な施策	③住みよい福祉の村づくりの推進	③生活を支える福祉サービスの充実と福祉制度の周知	③生活を支える福祉サービスの充実と福祉制度の周知	③生活を支える福祉サービスの充実と福祉制度の周知	③生活を支える福祉サービスの充実と福祉制度の周知
担当係	社会福祉係	社会福祉係	社会福祉係	社会福祉係	医療給付係
事業名	地域福祉推進事業	障害者自立支援法関係費に係る障害者福祉サービス	地域生活支援事業	重度身障福祉年金	原村医療費特別給付金
事業概要（必要性及び目的、方法及び達成目標）	共助の基盤づくりと我がこと・丸ごとによる地域福祉の推進	障害者自立支援法関係費に係る各障害福祉サービス	自立した日常生活や社会生活を営むための障害者支援事業	障害者を在宅で介護している人への慰労金	原村医療費特別給付金 障害者への医療給付
予算科目（款･項･目）	3.1.1	3.1.1	3.1.1	3.1.1	3.1.1
実施期間	継続	継続	継続	継続	継続
総事業費					
30～32年度事業費計	17,040	368,160	13,800	2,880	60,000
30年度 実施内容	共助の基盤づくりと我がこと・丸ごとによる地域福祉の推進	障害者総合支援法関係費に係る各障害福祉サービス	自立した日常生活や社会生活を営むための障害者支援事業	障害者を在宅で介護している人への慰労金	障害者への医療給付
30年度 事業費	5,680	122,720	4,600	960	20,000
30年度 財源内訳 国庫支出金	3,620	61,360	1,150		
30年度 財源内訳 県支出金		30,680	575		4,510
30年度 財源内訳 地方債					
30年度 財源内訳 その他					
30年度 財源内訳 一般財源	2,060	30,680	2,875	960	15,490
31年度 実施内容	共助の基盤づくりと我がこと・丸ごとによる地域福祉の推進	障害者総合支援法関係費に係る各障害福祉サービス	自立した日常生活や社会生活を営むための障害者支援事業	障害者を在宅で介護している人への慰労金	障害者への医療給付
31年度 事業費	5,680	122,720	4,600	960	20,000
31年度 財源内訳 国庫支出金	3,620	61,360	1,150		
31年度 財源内訳 県支出金		30,680	575		4,510
31年度 財源内訳 地方債					
31年度 財源内訳 その他					
31年度 財源内訳 一般財源	2,060	30,680	2,875	960	15,490
32年度 実施内容	共助の基盤づくりと我がこと・丸ごとによる地域福祉の推進	障害者総合支援法関係費に係る各障害福祉サービス	自立した日常生活や社会生活を営むための障害者支援事業	障害者を在宅で介護している人への慰労金	障害者への医療給付
32年度 事業費	5,680	122,720	4,600	960	20,000
32年度 財源内訳 国庫支出金	3,620	61,360	1,150		
32年度 財源内訳 県支出金		30,680	575		4,510
32年度 財源内訳 地方債					
32年度 財源内訳 その他					
32年度 財源内訳 一般財源	2,060	30,680	2,875	960	15,490
備考（交付金・補助金及び地方債等の名称）	生活困窮者就労準備支援事業費等補助金	障害者総合支援給付費、障害者医療費	地域生活支援事業		福祉医療費給付事業

（第３節）健康としあわせを誇れる健康・福祉・子育ての村づくり

（単位：千円）

項目		（第３項）障がい者の自立と社会参加の促進				
施策		2. 福祉の充実による生活支援と社会参加の促進				
具体的な施策		④就労の促進や社会参加に向けた支援				
担当係		社会福祉係				
事業名		地域活動支援センター委託事業				
事業概要（必要性及び目的、方法及び達成目標）		障害者の就労支援、社会参加の促進を目的に地域の一員としての生活が送れる支援活動事業				
予算科目（款･項･目）		3.1.1				
実施期間		継続				
総事業費						
30～32年度事業費計		24,000				
30年度	実施内容	障害者の就労支援、社会参加の促進を目的に地域の一員としての生活が送れる支援活動事業				
	事業費	8,000				
	財源内訳 国庫支出金					
	財源内訳 県支出金					
	財源内訳 地方債					
	財源内訳 その他					
	財源内訳 一般財源	8,000				
31年度	実施内容	障害者の就労支援、社会参加の促進を目的に地域の一員としての生活が送れる支援活動事業				
	事業費	8,000				
	財源内訳 国庫支出金					
	財源内訳 県支出金					
	財源内訳 地方債					
	財源内訳 その他					
	財源内訳 一般財源	8,000				
32年度	実施内容	障害者の就労支援、社会参加の促進を目的に地域の一員としての生活が送れる支援活動事業				
	事業費	8,000				
	財源内訳 国庫支出金					
	財源内訳 県支出金					
	財源内訳 地方債					
	財源内訳 その他					
	財源内訳 一般財源	8,000				
備考（交付金・補助金及び地方債等の名称）						

（第３節）健康としあわせを誇れる健康・福祉・子育ての村づくり

（単位：千円）

項目	（第４項）結婚・出産・子育てできる環境づくり				
施策	2. 妊娠･出産･育児の切れ目のない支援	3. 子育て支援の推進	3. 子育て支援の推進	3. 子育て支援の推進	4. 子育てがしやすい環境づくり
具体的な施策	①妊娠･出産･育児の切れ目のない支援の推進と経済的支援の継続	①子育て支援サービスの充実と環境整備	①子育て支援サービスの充実と環境整備	③子育て家庭への経済的支援の継続	①子育て支援サービスの充実と環境整備
担当係	健康づくり係	社会福祉係	社会福祉係	医療給付係	保育園
事業名	母子保健事業	子育てフォローアップ事業	子育て支援センター	原村医療費特別給付金	保育所特別事業 子育て支援
事業概要 （必要性及び目的、方法及び達成目標）	妊婦、乳児を対象に各種検診を実施し、異常の早期発見に努めるとともに、育児相談等で育児の支援を行う。	育児不安や児童虐待等の相談支援を実施する。	総合的子育て支援の拠点施設となる「子育て支援センター」を設置する。	原村医療費特別給付金 高校3年生までの子ども、ひとり親家庭への医療給付	多様な保育ニーズに合わせ、障害児保育、長時間保育、一時保育、病児･病後児保育等を実施し、未就学園児の保護者を対象とする子育て支援事業を実施する。
予算科目（款･項･目）	4.1.3	3.2.1	3.2.1	3.2.1 ， 3.2.4	3.2.3
実施期間	継続	継続	H31～H32	継続	継続
総事業費			272,000		
30～32年度事業費計	29,645	10,410	272,000	89,220	132,990
30年度 実施内容	妊婦･乳幼児各種健診、育児相談等の相談や教室	育児不安や児童虐待等の相談支援		高校3年生までの子ども、ひとり親家庭への医療給付	
30年度 事業費	9,845	3,470		29,740	44,330
30年度 財源内訳 国庫支出金	256	1,000			1,625
30年度 財源内訳 県支出金	73	50		3,694	1,625
30年度 財源内訳 地方債					
30年度 財源内訳 その他	16				844
30年度 財源内訳 一般財源	9,500	2,420		26,046	40,236
31年度 実施内容	妊婦･乳幼児各種健診、育児相談等の相談や教室	育児不安や児童虐待等の相談支援	調査･設計委託 15,000	高校3年生までの子ども、ひとり親家庭への医療給付	障害児保育、長時間保育、一時保育、病児･病後児保育等の実施 保護者を対象とした子育て塾等の開催
31年度 事業費	9,900	3,470	15,000	29,740	44,330
31年度 財源内訳 国庫支出金	256	1,000			1,625
31年度 財源内訳 県支出金	73	50		3,694	1,625
31年度 財源内訳 地方債					
31年度 財源内訳 その他	16				844
31年度 財源内訳 一般財源	9,555	2,420	15,000	26,046	40,236
32年度 実施内容	妊婦･乳幼児各種健診、育児相談等の相談や教室	育児不安や児童虐待等の相談支援	施工管理委託 5,000 建設工事費 252,000	高校3年生までの子ども、ひとり親家庭への医療給付	障害児保育、長時間保育、一時保育、病児･病後児保育等の実施 保護者を対象とした子育て塾等の開催
32年度 事業費	9,900	3,470	257,000	29,740	44,330
32年度 財源内訳 国庫支出金	256	1,000			1,625
32年度 財源内訳 県支出金	73	50		3,694	1,625
32年度 財源内訳 地方債					
32年度 財源内訳 その他	16				844
32年度 財源内訳 一般財源	9,555	2,420	257,000	26,046	40,236
備考 （交付金・補助金及び地方債等の名称）	子ども子育て支援交付金･母子保健衛生費 未熟児養育医療事業	安心子ども基金		福祉医療費給付事業	子ども･子育て支援交付金

（第３節）健康としあわせを誇れる健康・福祉・子育ての村づくり

（単位：千円）

項目	（第４項）結婚・出産・子育てできる環境づくり				
施策	4. 子育てがしやすい環境づくり	4. 子育てがしやすい環境づくり			
具体的な施策	③子育て家庭への経済的支援の継続	③子育て家庭への経済的支援の継続			
担当係	社会福祉係	社会福祉係			
事業名	保育園通園補助事業	児童発達支援事業			
事業概要（必要性及び目的、方法及び達成目標）	保育所園児の保護者に対して通園費負担の軽減をする。	障がい児の早期療育と、家庭の負担を軽減する。			
予算科目（款･項･目）	3.2.3	3.2.1			
実施期間	継続	継続			
総事業費					
30～32年度事業費計	3,000	31,500			
30年度 実施内容	保育所園児の保護者に対して通園費負担の軽減をする。	障がい児の早期療育と、家庭の負担を軽減する。			
30年度 事業費	1,000	10,500			
30年度 財源内訳 国庫支出金		4,660			
30年度 財源内訳 県支出金		2,330			
30年度 財源内訳 地方債					
30年度 財源内訳 その他		70			
30年度 財源内訳 一般財源	1,000	3,440			
31年度 実施内容	保育所園児の保護者に対して通園費負担の軽減をする。	障がい児の早期療育と、家庭の負担を軽減する。			
31年度 事業費	1,000	10,500			
31年度 財源内訳 国庫支出金		4,660			
31年度 財源内訳 県支出金		2,330			
31年度 財源内訳 地方債					
31年度 財源内訳 その他		70			
31年度 財源内訳 一般財源	1,000	3,440			
32年度 実施内容	保育所園児の保護者に対して通園費負担の軽減をする。	障がい児の早期療育と、家庭の負担を軽減する。			
32年度 事業費	1,000	10,500			
32年度 財源内訳 国庫支出金		4,660			
32年度 財源内訳 県支出金		2,330			
32年度 財源内訳 地方債					
32年度 財源内訳 その他		70			
32年度 財源内訳 一般財源	1,000	3,440			
備考（交付金・補助金及び地方債等の名称）					

（第４節）産業振興による魅力・活力のある村づくり

（単位：千円）

項目	（第１項）原村の特色を生かした農林業振興				
施策	1. 農業生産基盤の整備と農業近代化施設の利用促進	1. 農業生産基盤の整備と農業近代化施設の利用促進	1. 農業生産基盤の整備と農業近代化施設の利用促進	1. 農業生産基盤の整備と農業近代化施設の利用促進	1. 農業生産基盤の整備と農業近代化施設の利用促進
具体的な施策	①補助事業を活用した農道舗装と用排水路の整備	①補助事業を活用した農道舗装と用排水路の整備	①補助事業を活用した農道舗装と用排水路の整備	①補助事業を活用した農道舗装と用排水路の整備	②補助事業の活用と住民協働の両面での、農業用施設の維持管理の推進
担当係	農村整備係	農村整備係	農村整備係	農村整備係	農村整備係
事業名	団体営農地耕作条件改善事業(農道舗装) 柏木地区	農業基盤整備促進事業 原二期地区	土地改良施設維持管理適正化事業	インフラ長寿命化計画	県営農地防災減災事業 (特定農業用管水路等特別対策事業) 番飼場地区
事業概要 （必要性及び目的、方法及び達成目標）	団体営事業 ・農道舗装 L=240m	・農道整備(舗装) ・農業用用排水路整備(更新)	・弓振1号用水機場、弓振2号用水機場ポンプ入替等工事 ・H31 弓振1号 （事業費 4,300千円） ・H33 弓振2号 （事業費 4,100千円）	農業用水利施設等の個別施設計画の作成。 施設の調査、機能診断を行い、施設の更新を計画的に進める。	県営事業 ・番飼場地区畑灌の布設替事業(石綿管撤去及び塩ビ管新設) L=1,540m
予算科目（款･項･目）	5.1.5	5･1･5	5.1.5	5.1.5	5.1.5
実施期間	H30～H32	H26～H30	H31～H33	H30～H32	H30～H34
総事業費	8,000	162,000	8,400	6,880	135,000
30～32年度事業費計	8,000	49,630	4,300	6,880	65,000
30年度 実施内容	・測量設計	・農業用用排水路整備 L=30m ・農道舗装 L=1,100m		計画調査 ・農業用水路 L=15km ・ため池 4箇所 ・用水機場 5箇所	・測量設計 ・石綿管布設替 L=300m
30年度 事業費	900	49,630		1,080	10,000
30年度 財源内訳 国庫支出金	450	24,815			5,000
30年度 財源内訳 県支出金	9	496			3,500
30年度 財源内訳 地方債					900
30年度 財源内訳 その他	27	1,489			600
30年度 財源内訳 一般財源	414	22,830		1,080	
31年度 実施内容	・農道舗装工事 L=240m		・弓振1号用水機場ポンプ入替等工事 ・水中ポンプ更新 ・制御盤補修	計画調査 ・農業用水路 L=4.5km ・頭首工 42箇所 ・ため池 4箇所 ・用水機場 5箇所	・石綿管布設替 L=390m
31年度 事業費	7,100		4,300	2,900	27,500
31年度 財源内訳 国庫支出金	3,550				13,750
31年度 財源内訳 県支出金	71				9,625
31年度 財源内訳 地方債					2,400
31年度 財源内訳 その他	213		3,870		1,650
31年度 財源内訳 一般財源	3,266		430	2,900	75
32年度 実施内容				計画調査 ・農業用水路 L=4.5km ・頭首工 41箇所 ・ため池 5箇所 ・用水機場 5箇所	・石綿管布設替 L=390m
32年度 事業費				2,900	27,500
32年度 財源内訳 国庫支出金					13,750
32年度 財源内訳 県支出金					9,625
32年度 財源内訳 地方債					2,400
32年度 財源内訳 その他					1,650
32年度 財源内訳 一般財源				2,900	75
備考 （交付金・補助金及び地方債等の名称）	団体営事業	団体営事業	団体営事業 土地改良維持管理適正化事業交付金 (長野県土地改良事業団体連合会より交付)		一般会計債:公共事業等

（第４節）産業振興による魅力・活力のある村づくり

（単位：千円）

項目	（第１項）原村の特色を生かした農林業振興				
施策	1. 農業生産基盤の整備と農業近代化施設の利用促進	1. 農業生産基盤の整備と農業近代化施設の利用促進	1. 農業生産基盤の整備と農業近代化施設の利用促進	2. 農用地の保全と高度利用	2. 農用地の保全と高度利用
具体的な施策	②補助事業の活用と住民協働の両面での、農業用施設の維持管理の推進	②補助事業の活用と住民協働の両面での、農業用施設の維持管理の推進	②補助事業の活用と住民協働の両面での、農業用施設の維持管理の推進	①農地の流動化事業による、中核的担い手農家への農地の利用集積と、遊休農地の解消促進	②中山間地域直接支払制度利用による農用地の保全
担当係	農村整備係	農村整備係	農政係	農業委員会	農政係
事業名	県営農地防災減災事業 中新田ため池	団体営農地耕作条件改善事業（小規模基盤整備） 深山地区	農業振興事業 （野菜花卉作期拡大事業）	農地流動化事業	中山間直接支払い制度 6地区
事業概要 （必要性及び目的、方法及び達成目標）	県営事業 ・農業用ため池整備 堤体・波除護岸工事 ・排水路測量設計	団体営事業 ・小規模基盤整備 農地　A=1.50ha	ビニールハウス、被覆材による野菜・花き等の作柄安定、作期拡大のために実施。	中核的担い手農家への農地の利用集積と、遊休農地の解消促進	農地の多目的機能の確保 197.4ha
予算科目（款・項・目）	5.1.5	5.1.5	5.1.3	5.1.6	5.1.3
実施期間	H28～H32	H30～H31	H30～継続	継続	H30～継続
総事業費	300,000	42,000			
30～32年度事業費計	235,000	42,000	20,160	14,100	118,089
30年度 実施内容	・ため池改修等 ・堤体・波除護岸工事 ・排水路調査、測量設計	・測量設計	ビニールハウスの新設等について材料費の20%を補助	80a以上の経営農家及び認定農業者に流動化補助を行い、農地の集積を行う。	農地の多目的機能の確保 197.4ha
30年度 事業費	150,000	5,000	13,440	4,700	39,363
30年度 財源内訳 国庫支出金	75,000	2,500			13,121
30年度 財源内訳 県支出金	43,500	50			13,121
30年度 財源内訳 地方債	13,500				
30年度 財源内訳 その他	15,750	1,350			
30年度 財源内訳 一般財源	2,250	1,100	13,440	4,700	13,121
31年度 実施内容	・ため池改修工事 ・堤体・波除護岸工事、排水路工事	・小規模基盤整備 農地　A=1.5ha	ビニールハウスの新設等について材料費の15%を補助	80a以上の経営農家及び認定農業者に流動化補助を行い、農地の集積を行う。	農地の多目的機能の確保 197.4ha
31年度 事業費	85,000	37,000	3,360	4,700	39,363
31年度 財源内訳 国庫支出金	42,500	18,500			13,121
31年度 財源内訳 県支出金	24,650	370			13,121
31年度 財源内訳 地方債	7,600				
31年度 財源内訳 その他	8,925	9,990			
31年度 財源内訳 一般財源	1,325	8,140	3,360	4,700	13,121
32年度 実施内容			ビニールハウスの新設等について材料費の15%を補助	80a以上の経営農家及び認定農業者に流動化補助を行い、農地の集積を行う。	農地の多目的機能の確保 197.4ha
32年度 事業費			3,360	4,700	39,363
32年度 財源内訳 国庫支出金					13,121
32年度 財源内訳 県支出金					13,121
32年度 財源内訳 地方債					
32年度 財源内訳 その他					
32年度 財源内訳 一般財源			3,360	4,700	13,121
備考 （交付金・補助金及び地方債等の名称）	一般会計債：公共事業等	団体営事業			中山間直接支払制度

（第４節）産業振興による魅力・活力のある村づくり

（単位：千円）

項目	（第１項）原村の特色を生かした農林業振興				
施策	2. 農用地の保全と高度利用	2. 農用地の保全と高度利用	3. 農畜産物の振興	3. 農畜産物の振興	4. 農業後継者の確保・育成と支援
具体的な施策	⑤多面的機能支払による農地の保全と環境保全	⑥有害鳥獣被害防止対策の実施	⑧農産物安値対策事業	⑩有機栽培産地確立事業	②農業後継者の育成支援と新規参入者の受入れ体制の整備促進
担当係	農政係	農政係	農政係	農政係	農政係
事業名	多面的機能支払制度	鳥獣害被害対策協議会補助金	農作物安値対策事業	有機栽培産地確立事業	農業次世代人材投資資金
事業概要（必要性及び目的、方法及び達成目標）	共同・向上作業による先進的な活動と環境保全(村内9地区)	有害鳥獣の居座り防止を目的とした緩衝帯の整備	JA出荷補償基準価格の補填	高原野菜を主体に有機栽培を促進し、環境に配慮した農業経営を目指すと共に生産した野菜に付加価値を付け、有機野菜栽培地としての地位を確立する。	一定要件を満たす新規就農者(45歳未満)への給付金
予算科目（款・項・目）	5.1.3	5.1.3	5.1.3	5.1.3	5.1.3
実施期間	H30～継続	H30～継続	H30～継続	H30～継続	H30～継続
総事業費					
30～32年度事業費計	158,085	1,800	29,610	6,375	27,000
30年度 実施内容	共同・向上作業による先進的な活動と環境保全(村内9地区)	有害鳥獣の居座り防止を目的とした緩衝帯の整備	JA出荷補償基準価格の補填	堆肥代金運搬散布費の25%を補助	1,500×5名 割増(夫婦)750×2名
30年度 事業費	52,695	600	9,870	2,125	9,000
30年度 財源内訳 国庫支出金	26,347	300			
30年度 財源内訳 県支出金	13,174				9,000
30年度 財源内訳 地方債					
30年度 財源内訳 その他					
30年度 財源内訳 一般財源	13,174	300	9,870	2,125	
31年度 実施内容	共同・向上作業による先進的な活動と環境保全(村内9地区)	ソフト事業による緩衝帯の整備とくくり罠の購入。	JA出荷補償基準価格の補填	堆肥代金運搬散布費の25%を補助	1,500×5名 割増(夫婦)750×2名
31年度 事業費	52,695	600	9,870	2,125	9,000
31年度 財源内訳 国庫支出金	26,347	300			
31年度 財源内訳 県支出金	13,174				9,000
31年度 財源内訳 地方債					
31年度 財源内訳 その他					
31年度 財源内訳 一般財源	13,174	300	9,870	2,125	
32年度 実施内容	共同・向上作業による先進的な活動と環境保全(村内9地区)	有害鳥獣の居座り防止を目的とした緩衝帯の整備	JA出荷補償基準価格の補填	堆肥代金運搬散布費の25%を補助	1,500×5名 割増(夫婦)750×2名
32年度 事業費	52,695	600	9,870	2,125	9,000
32年度 財源内訳 国庫支出金	26,347	300			
32年度 財源内訳 県支出金	13,174				9,000
32年度 財源内訳 地方債					
32年度 財源内訳 その他					
32年度 財源内訳 一般財源	13,174	300	9,870	2,125	
備考（交付金・補助金及び地方債等の名称）	多面的機能支払制度				農業次世代人材投資資金

（第４節）産業振興による魅力・活力のある村づくり

（単位：千円）

項目		（第１項）原村の特色を生かした農林業振興				
施策		4. 農業後継者の確保・育成と支援	4. 農業後継者の確保・育成と支援	6. 地域林業の振興と森林の育成・有効活用		
具体的な施策		②農業後継者の育成支援と新規参入者の受入れ体制の整備促進	②農業後継者の育成支援と新規参入者の受入れ体制の整備促進	①村有林の計画的な整備		
担当係		農政係	農政係	農村整備係		
事業名		農業後継者育成事業補助金	農業労働力の確保と後継者育成プロジェクト	・森林環境保全直接支援事業 ・合板・製材生産性強化対策交付金事業		
事業概要 （必要性及び目的、方法及び達成目標）		農業の担い手確保を目的に、認定農業者の後継者として就農する者に補助金を交付する。	農業労働力の確保と後継者育成を図るため、就農支援コーディネーターを雇用し就農相談を積極的に展開するとともに、市民農園などを開設し、農業体験の機会をつくる。	・村有林搬出間伐 A=21ha ・更新伐 A=8.0ha ・植栽 A=4.0ha		
予算科目（款・項・目）		5.1.3	5.1.3	2.1.6		
実施期間		H30～継続	H30～継続	H30～H32		
総事業費				21,184		
30～32年度事業費計		1,200	3,231	21,184		
30年度	実施内容	200×2名	・市民農園、ペンションガルテンの運営 ・就農支援コーディネーター賃金 ・就農相談会参加経費	村有林搬出間伐 A=7.0ha		
	事業費	400	1,251	4,525		
	財源内訳 国庫支出金		625	2,528		
	財源内訳 県支出金			472		
	財源内訳 地方債					
	財源内訳 その他			1,300		
	財源内訳 一般財源	400	626	225		
31年度	実施内容	200×2名	・市民農園、ペンションガルテンの運営 ・就農支援コーディネーター賃金 ・就農相談会参加経費	・村有林搬出間伐 A=7.0ha ・更新伐 A=4.0ha		
	事業費	400	990	6,936		
	財源内訳 国庫支出金			4,092		
	財源内訳 県支出金			764		
	財源内訳 地方債					
	財源内訳 その他			1,300		
	財源内訳 一般財源	400	990	780		
32年度	実施内容	200×2名	・市民農園、ペンションガルテンの運営 ・就農支援コーディネーター賃金 ・就農相談会参加経費	・村有林搬出間伐 A=7.0ha ・更新伐 A=4.0ha ・植栽 A=4.0ha		
	事業費	400	990	9,723		
	財源内訳 国庫支出金			5,737		
	財源内訳 県支出金			1,070		
	財源内訳 地方債					
	財源内訳 その他			1,300		
	財源内訳 一般財源	400	990	1,616		
備考 （交付金・補助金及び地方債等の名称）			地方創生推進交付金 (H30年度のみ)			

（第４節）産業振興による魅力・活力のある村づくり

（単位：千円）

項目		（第２項）観光を中心にした、各産業間の連携				
施策		3. 観光拠点の再生とネットワークの整備	3. 観光拠点の再生とネットワークの整備	3. 観光拠点の再生とネットワークの整備	3. 観光拠点の再生とネットワークの整備	3. 観光拠点の再生とネットワークの整備
具体的な施策		②ペンションなどの宿泊施設や工房、農家等との連携による体験型・滞在型観光の促進、受入れのコーディネート体制の創設	⑤情報ネットワークの構築による総合案内機能の整備やWi-Fiによる観光情報発信	その他	その他	その他
担当係		商工観光係	商工観光係	商工観光係	商工観光係	商工観光係
事業名		地域おこし協力隊1名	別荘地管理委託料及び中央高原管理委託料	温泉施設管路等布設換え工事	樅の木荘建設工事	八ケ岳自然文化園第2駐車場拡幅工事
事業概要（必要性及び目的、方法及び達成目標）		地域おこし協力隊1名を採用し、観光事業の推進を図る。	別荘地管理及び八ヶ岳中央高原内の管理	・農場（源泉）から樅の木荘までの管路 ・源泉貯湯槽、大学貯湯槽、もみの湯側貯湯タンク、その他関連配管改修L＝2,500m	樅の木荘耐震改修・合宿棟撤去新築工事	八ケ岳自然文化園第2駐車場拡幅工事
予算科目（款・項・目）		6.1.3	6.1.4	6.1.4	6.1.4	6.1.4
実施期間		H30～継続	継続	H30	H30	H30
総事業費				33,000	480,000	5,300
30～32年度事業費計		13,059	27,000	33,000	480,000	5,300
30年度	実施内容	地域おこし協力隊1名を採用し、観光事業の推進を図る。	別荘地内管理及び八ヶ岳中央高原内の管理	引湯管布設替工事	樅の木荘耐震改修・合宿棟撤去新築工事	八ケ岳自然文化園第2駐車場拡幅工事
	事業費	4,353	9,000	33,000	480,000	5,300
	財源内訳 国庫支出金					
	財源内訳 県支出金					
	財源内訳 地方債					
	財源内訳 その他					
	財源内訳 一般財源	4,353	9,000	33,000	480,000	5,300
31年度	実施内容	地域おこし協力隊1名を採用し、観光事業の推進を図る。	別荘地内管理及び八ヶ岳中央高原内の管理			
	事業費	4,353	9,000			
	財源内訳 国庫支出金					
	財源内訳 県支出金					
	財源内訳 地方債					
	財源内訳 その他					
	財源内訳 一般財源	4,353	9,000			
32年度	実施内容	地域おこし協力隊1名を採用し、観光事業の推進を図る。	別荘地内管理及び八ヶ岳中央高原内の管理			
	事業費	4,353	9,000			
	財源内訳 国庫支出金					
	財源内訳 県支出金					
	財源内訳 地方債					
	財源内訳 その他					
	財源内訳 一般財源	4,353	9,000			
備考（交付金・補助金及び地方債等の名称）						

（第４節）産業振興による魅力・活力のある村づくり

（単位：千円）

項目		（第２項）観光を中心にした、各産業間の連携				
施策		3. 観光拠点の再生とネットワークの整備	3. 観光拠点の再生とネットワークの整備			
具体的な施策		その他	その他			
担当係		商工観光係	商工観光係			
事業名		樅の木荘ゴミ置き場新設工事	もみの湯福祉券・無料券負担金			
事業概要（必要性及び目的、方法及び達成目標）		樅の木荘改修・新築工事に伴いゴミ置場を新設する。	以前より福祉券・無料券の利用者が多くもみの湯が負担していたが今後は村で負担する。			
予算科目（款・項・目）		6.1.4	6.1.4			
実施期間		H30	H30～H32			
総事業費		5,000	21,000			
30～32年度事業費計		5,000	21,000			
30年度	実施内容	樅の木荘ゴミ置き場新設工事	もみの湯福祉券・無料券負担金			
	事業費	5,000	7,000			
	財源内訳 国庫支出金					
	財源内訳 県支出金					
	財源内訳 地方債					
	財源内訳 その他					
	財源内訳 一般財源	5,000	7,000			
31年度	実施内容		もみの湯福祉券・無料券負担金			
	事業費		7,000			
	財源内訳 国庫支出金					
	財源内訳 県支出金					
	財源内訳 地方債					
	財源内訳 その他					
	財源内訳 一般財源		7,000			
32年度	実施内容		もみの湯福祉券・無料券負担金			
	事業費		7,000			
	財源内訳 国庫支出金					
	財源内訳 県支出金					
	財源内訳 地方債					
	財源内訳 その他					
	財源内訳 一般財源		7,000			
備考（交付金・補助金及び地方債等の名称）						

（第４節）産業振興による魅力・活力のある村づくり

（単位：千円）

項目		（第３項）「原村ブランド」を活かした観光振興				
施策		1. 農産物の付加価値化	2. 星・音楽をテーマとした観光ブランド			
具体的な施策		③農産物の販路の拡大	③プラネタリウムの設備や番組の更新			
担当係		農政係	商工観光係			
事業名		農作物のブランド化と高付加価値化プロジェクト	八ヶ岳自然文化園管理委託料			
事業概要（必要性及び目的、方法及び達成目標）		農作物のブランド化と高付加価値化を図るため、都市部でのマルシェの開催、加工施設の立ち上げを図る。	八ヶ岳自然文化園の施設を適正かつ円滑に管理する。			
予算科目（款・項・目）		5.1.3	6.1.4			
実施期間		H30	継続			
総事業費		18,908				
30～32年度事業費計		18,908	104,487			
30年度	実施内容	・都市部等でのマルシェ開催 150 ・農産物加工特産品の開発 1,000 ・農産物加工所改修工事等 15,608 等 ・地元野菜を活用した食のパンフレット作成 500	八ヶ岳自然文化園の施設管理			
	事業費	18,908	34,829			
	財源内訳 国庫支出金	9,454				
	財源内訳 県支出金					
	財源内訳 地方債					
	財源内訳 その他					
	財源内訳 一般財源	9,454	34,829			
31年度	実施内容		八ヶ岳自然文化園の施設管理			
	事業費		34,829			
	財源内訳 国庫支出金					
	財源内訳 県支出金					
	財源内訳 地方債					
	財源内訳 その他					
	財源内訳 一般財源		34,829			
32年度	実施内容		八ヶ岳自然文化園の施設管理			
	事業費		34,829			
	財源内訳 国庫支出金					
	財源内訳 県支出金					
	財源内訳 地方債					
	財源内訳 その他					
	財源内訳 一般財源		34,829			
備考（交付金・補助金及び地方債等の名称）		地方創生推進交付金				

（第４節）産業振興による魅力・活力のある村づくり

（単位：千円）

項目	（第４項）広域連携による観光振興				
施策	1. 観光推進体制の充実	1. 観光推進体制の充実	1. 観光推進体制の充実	1. 観光推進体制の充実	
具体的な施策	①八ヶ岳観光圏を活用しての着地型旅行商品の企画・販売	③インバウンド事業の体制構築及び支援	⑤観光連盟・商工会等の活動支援	⑤観光連盟・商工会等の活動支援	
担当係	商工観光係	商工観光係	商工観光係	商工観光係	
事業名	八ヶ岳観光圏整備推進事業	インバウンド事業	原村観光連盟 補助	(一財)原村振興公社への補助	
事業概要（必要性及び目的、方法及び達成目標）	原村・富士見町・北杜市で連携し、八ヶ岳広域の観光を推進する。	八ヶ岳観光圏、諏訪地方観光連盟や県と連携し外国人旅行者の誘客を進める。	観光連盟活動に対する支援を行う。	星まつりに対する支援	
予算科目（款・項・目）	6.1.3	6.1.3	6.1.3	6.1.3	
実施期間	H22～継続	継続	継続	継続	
総事業費					
30～32年度事業費計	10,500	300	5,030	3,900	
30年度 実施内容	八ヶ岳観光圏負担金3,000 八ヶ岳周遊バス負担金500	八ヶ岳観光圏、諏訪地方観光連盟や県との連携 外国人旅行者の誘客	観光連盟活動に対する支援	星まつりへの補助	
30年度 事業費	3,500	100	1,810	1,300	
30年度 財源内訳 国庫支出金					
30年度 財源内訳 県支出金					
30年度 財源内訳 地方債					
30年度 財源内訳 その他					
30年度 財源内訳 一般財源	3,500	100	1,810	1,300	
31年度 実施内容	八ヶ岳観光圏負担金3,000 八ヶ岳周遊バス負担金500	八ヶ岳観光圏、諏訪地方観光連盟や県との連携 外国人旅行者の誘客	観光連盟活動に対する支援	星まつりへの補助	
31年度 事業費	3,500	100	1,610	1,300	
31年度 財源内訳 国庫支出金					
31年度 財源内訳 県支出金					
31年度 財源内訳 地方債					
31年度 財源内訳 その他					
31年度 財源内訳 一般財源	3,500	100	1,610	1,300	
32年度 実施内容	八ヶ岳観光圏負担金3,000 八ヶ岳周遊バス負担金500	八ヶ岳観光圏、諏訪地方観光連盟や県との連携 外国人旅行者の誘客	観光連盟活動に対する支援	星まつりへの補助	
32年度 事業費	3,500	100	1,610	1,300	
32年度 財源内訳 国庫支出金					
32年度 財源内訳 県支出金					
32年度 財源内訳 地方債					
32年度 財源内訳 その他					
32年度 財源内訳 一般財源	3,500	100	1,610	1,300	
備考（交付金・補助金及び地方債等の名称）					

（第４節）産業振興による魅力・活力のある村づくり

（単位：千円）

項目	（第５項）工業振興と企業誘致				
施策	1. 企業の支援と育成	1. 企業の支援と育成	1. 企業の支援と育成	1. 企業の支援と育成	1. 企業の支援と育成
具体的な施策	①経営基盤の強化と規模拡大への支援	①経営基盤の強化と規模拡大への支援	①経営基盤の強化と規模拡大への支援	①経営基盤の強化と規模拡大への支援	⑥商工会による研修･指導相談体制強化への支援
担当係	商工観光係	商工観光係	商工観光係	商工観光係	商工観光係
事業名	商工業活性化補助事業	制度資金融資斡旋事業	制度資金融資斡旋事業	中小企業振興資金利子補給事業	商工会事業運営支援
事業概要（必要性及び目的、方法及び達成目標）	商工業者の設備投資等に対する支援	制度資金保証料補給	制度資金預託	制度資金利子補助	商工会の実施する指導相談等事業実施に対する支援
予算科目（款･項･目）	6.1.2	6.1.2	6.1.2	6.1.2	6.1.2
実施期間	継続	継続	継続	継続	継続
総事業費					
30～32年度事業費計	3,900	24,000	450,000	18,000	17,100
30年度 実施内容	商工業者の設備投資等に対する支援	制度資金保証料補給	制度資金預託	制度資金利子補助	商工会の実施する指導相談等事業実施に対する支援
30年度 事業費	1,300	8,000	150,000	6,000	5,700
30年度 財源内訳 国庫支出金					
30年度 財源内訳 県支出金					
30年度 財源内訳 地方債					
30年度 財源内訳 その他					
30年度 財源内訳 一般財源	1,300	8,000	150,000	6,000	5,700
31年度 実施内容	商工業者の設備投資等に対する支援	制度資金保証料補給	制度資金預託	制度資金利子補助	商工会の実施する指導相談等事業実施に対する支援
31年度 事業費	1,300	8,000	150,000	6,000	5,700
31年度 財源内訳 国庫支出金					
31年度 財源内訳 県支出金					
31年度 財源内訳 地方債					
31年度 財源内訳 その他					
31年度 財源内訳 一般財源	1,300	8,000	150,000	6,000	5,700
32年度 実施内容	商工業者の設備投資等に対する支援	制度資金保証料補給	制度資金預託	制度資金利子補助	商工会の実施する指導相談等事業実施に対する支援
32年度 事業費	1,300	8,000	150,000	6,000	5,700
32年度 財源内訳 国庫支出金					
32年度 財源内訳 県支出金					
32年度 財源内訳 地方債					
32年度 財源内訳 その他					
32年度 財源内訳 一般財源	1,300	8,000	150,000	6,000	5,700
備考（交付金・補助金及び地方債等の名称）					

（第４節）産業振興による魅力・活力のある村づくり

（単位：千円）

項目		（第５項）工業振興と企業誘致				
施策		1. 企業の支援と育成				
具体的な施策		⑧企業チャレンジ補助金による支援				
担当係		商工観光係				
事業名		原村起業チャレンジ補助金				
事業概要（必要性及び目的、方法及び達成目標）		原村において、新たに起業化を行おうとする事業者に対しての補助				
予算科目（款･項･目）		6.1.2				
実施期間		継続				
総事業費						
30～32年度事業費計		3,900				
30年度	実施内容	原村において、新たに起業化を行おうとする事業者に対しての補助				
	事業費	1,300				
	財源内訳 国庫支出金					
	財源内訳 県支出金					
	財源内訳 地方債					
	財源内訳 その他					
	財源内訳 一般財源	1,300				
31年度	実施内容	原村において、新たに起業化を行おうとする事業者に対しての補助				
	事業費	1,300				
	財源内訳 国庫支出金					
	財源内訳 県支出金					
	財源内訳 地方債					
	財源内訳 その他					
	財源内訳 一般財源	1,300				
32年度	実施内容	原村において、新たに起業化を行おうとする事業者に対しての補助				
	事業費	1,300				
	財源内訳 国庫支出金					
	財源内訳 県支出金					
	財源内訳 地方債					
	財源内訳 その他					
	財源内訳 一般財源	1,300				
備考（交付金・補助金及び地方債等の名称）						

（第４節）産業振興による魅力・活力のある村づくり

（単位：千円）

項目		（第６項）商業・サービス業の振興				
施策		2. 他産業との連携による商業の振興				
具体的な施策		④米粉普及促進消費拡大事業				
担当係		農政係				
事業名		水田農業経営確立推進指導事業				
事業概要（必要性及び目的、方法及び達成目標）		米の消費拡大のため、米粉の普及推進を図る				
予算科目（款･項･目）		5.1.3				
実施期間		H30～継続				
総事業費						
30～32年度事業費計		1,800				
30年度	実施内容	米粉の普及消費拡大を目的に設立された原村こめっこクラブへ業務委託し、活動する。				
	事業費	600				
	財源内訳 国庫支出金					
	財源内訳 県支出金	600				
	財源内訳 地方債					
	財源内訳 その他					
	財源内訳 一般財源					
31年度	実施内容	米粉の普及消費拡大を目的に設立された原村こめっこクラブへ業務委託し、活動する。				
	事業費	600				
	財源内訳 国庫支出金					
	財源内訳 県支出金	600				
	財源内訳 地方債					
	財源内訳 その他					
	財源内訳 一般財源					
32年度	実施内容	米粉の普及消費拡大を目的に設立された原村こめっこクラブへ業務委託し、活動する。				
	事業費	600				
	財源内訳 国庫支出金					
	財源内訳 県支出金	600				
	財源内訳 地方債					
	財源内訳 その他					
	財源内訳 一般財源					
備考（交付金・補助金及び地方債等の名称）		水田農業経営確立推進指導事業補助金				

（第４節）産業振興による魅力・活力のある村づくり

（単位：千円）

項目		（第７項）雇用・勤労者対策の推進				
施策		1. 雇用対策の充実	その他			
具体的な施策		④勤労者向け融資制度の充実と中小企業労働者の福利厚生向上の支援策の検討	その他			
担当係		商工観光係	環境係			
事業名		勤労者生活支援事業	原村住宅リフォーム促進事業			
事業概要（必要性及び目的、方法及び達成目標）		勤労者生活資金預託	村民が安心して住み続けられる住まいづくり及び地域経済の活性化を図る。			
予算科目（款･項･目）		6.1.1	2.1.11			
実施期間		継続	H23～H31			
総事業費						
30～32年度事業費計		15,000	3,600			
30年度	実施内容	勤労者生活資金預託	村内業者が施工する住宅リフォーム工事に対して10万円を補助			
	事業費	5,000	1,800			
	財源内訳 国庫支出金					
	財源内訳 県支出金					
	財源内訳 地方債					
	財源内訳 その他					
	財源内訳 一般財源	5,000	1,800			
31年度	実施内容	勤労者生活資金預託	村内業者が施工する住宅リフォーム工事に対して10万円を補助			
	事業費	5,000	1,800			
	財源内訳 国庫支出金					
	財源内訳 県支出金					
	財源内訳 地方債					
	財源内訳 その他					
	財源内訳 一般財源	5,000	1,800			
32年度	実施内容	勤労者生活資金預託				
	事業費	5,000				
	財源内訳 国庫支出金					
	財源内訳 県支出金					
	財源内訳 地方債					
	財源内訳 その他					
	財源内訳 一般財源	5,000				
備考（交付金・補助金及び地方債等の名称）						

（第５節）皆が活躍できる持続可能な村づくり

（単位：千円）

項目		（第１項）公民協働の村づくりの推進				
施策		1. 住民参画による村づくり	1. 住民参画による村づくり	1. 住民参画による村づくり		
具体的な施策		②集落行動計画策定・推進支援（おらほうの村づくり事業補助金）	③コミュニティ活動の推進と支援	③コミュニティ活動の推進と支援		
担当係		企画振興係	企画振興係	総務係		
事業名		村づくり推進事業	村づくり推進事業	各区等交付金		
事業概要（必要性及び目的、方法及び達成目標）		おらほうの村づくり事業（集落行動計画の策定・推進の支援）	コミュニティ助成事業（自主防災組織防災備品の整備）	村と区・自治会との協力体制の構築や自治組織の活動促進のための財政的支援		
予算科目（款・項・目）		2.1.11	2.1.11	2.1.13		
実施期間		H14～継続	継続	継続		
総事業費						
30～32年度事業費計		6,000	25,500	28,365		
30年度	実施内容	集落行動計画の策定・推進の支援	自主防災組織防災備品の整備	均等割　15,000円 文書配布手数料　@2,000円 環境衛生費@　900円 連絡調整費@　100円 除雪対策費@　150円		
	事業費	2,000	8,500	9,455		
	財源内訳　国庫支出金					
	財源内訳　県支出金					
	財源内訳　地方債					
	財源内訳　その他		8,500			
	財源内訳　一般財源	2,000		9,455		
31年度	実施内容	集落行動計画の策定・推進の支援	自主防災組織防災備品の整備	均等割　15,000円 文書配布手数料　@2,000円 環境衛生費@　900円 連絡調整費@　100円 除雪対策費@　150円		
	事業費	2,000	8,500	9,455		
	財源内訳　国庫支出金					
	財源内訳　県支出金					
	財源内訳　地方債					
	財源内訳　その他		8,500			
	財源内訳　一般財源	2,000		9,455		
32年度	実施内容	集落行動計画の策定・推進の支援	自主防災組織防災備品の整備	均等割　15,000円 文書配布手数料　@2,000円 環境衛生費@　900円 連絡調整費@　100円 除雪対策費@　150円		
	事業費	2,000	8,500	9,455		
	財源内訳　国庫支出金					
	財源内訳　県支出金					
	財源内訳　地方債					
	財源内訳　その他		8,500			
	財源内訳　一般財源	2,000		9,455		
備考（交付金・補助金及び地方債等の名称）				世帯数は前年10月末で算定		

（第５節）皆が活躍できる持続可能な村づくり

（単位：千円）

項目		（第２項）開かれた村政の推進				
施策		1. 住民との情報共有と適正な運用	1. 住民との情報共有と適正な運用			
具体的な施策		②広報・広聴活動の充実	④情報の管理と適正な運用			
担当係		総務係	企画振興係			
事業名		音声告知放送の電話配信	情報化推進事業			
事業概要（必要性及び目的、方法及び達成目標）		音声告知放送の放送を自動的に録音し、専用の電話番号へ電話をかけることで放送を聞くことができるシステムを導入	個人情報取扱事務登録簿の整備、特定個人情報安全管理措置、特定個人情報の取扱に係る監査・点検業務			
予算科目（款・項・目）		2.1.2	2.1.12			
実施期間		H30～H32	H30			
総事業費		3,269	7,884			
30～32年度事業費計		3,269	7,884			
30年度	実施内容	自動応答装置設置費 電話配線工事 電話番号開通工事 電話料金	個人情報取扱事務登録簿の整備、特定個人情報安全管理措置、特定個人情報の取扱に係る監査・点検業務			
	事業費	3,029	7,884			
	財源内訳 国庫支出金					
	財源内訳 県支出金					
	財源内訳 地方債					
	財源内訳 その他					
	財源内訳 一般財源	3,029	7,884			
31年度	実施内容	電話料金				
	事業費	120				
	財源内訳 国庫支出金					
	財源内訳 県支出金					
	財源内訳 地方債					
	財源内訳 その他					
	財源内訳 一般財源	120				
32年度	実施内容	電話料金				
	事業費	120				
	財源内訳 国庫支出金					
	財源内訳 県支出金					
	財源内訳 地方債					
	財源内訳 その他					
	財源内訳 一般財源	120				
備考（交付金・補助金及び地方債等の名称）						

（第５節）皆が活躍できる持続可能な村づくり

（単位：千円）

項目	（第３項）広域行政の推進				
施策	1. 広域行政による効率化と活性化	1. 広域行政による効率化と活性化	1. 広域行政による効率化と活性化	1. 広域行政による効率化と活性化	
具体的な施策	①事務処理の共同化の推進	①事務処理の共同化の推進	①事務処理の共同化の推進	②八ヶ岳定住自立圏による地域の活性化	
担当係	企画振興係	住民係	住民係	建設係	
事業名	諏訪広域連合関係市町村負担金	コンビニ交付証明書発行	戸籍システム共同利用	定住自立圏主要道路整備事業	
事業概要（必要性及び目的、方法及び達成目標）	一般会計経常経費 均等割 20% 人口割 80%	個人番号カードに掲載されている電子証明書を活用することで、全国各地のコンビニで各種証明書が取得可能となる住民サービス事業	諏訪6市町村で戸籍サーバーを共同利用することで、戸籍事務処理の効率化や経費の削減を図る。	圏内のアクセス道路の整備を行い、地域の活性化に寄与する。	
予算科目（款･項･目）	2.1.8	2.3.1	2.3.1	7.1.2	
実施期間	H12～継続	H30～継続	H30～H36	H27～H31	
総事業費			30,957	30,445	
30～32年度事業費計	19,389	39,498	11,145	10,000	
30年度 実施内容	一般会計経常経費 均等割 20% 人口割 80%	システム構築･改修費、経常経費、運営負担金	システム機器リース料･使用料、受託市負担金	オーバーレイ工事 L=300m W=7.0m	
30年度 事業費	6,463	29,306	1,239	5,000	
30年度 財源内訳 国庫支出金					
30年度 財源内訳 県支出金					
30年度 財源内訳 地方債					
30年度 財源内訳 その他					
30年度 財源内訳 一般財源	6,463	29,306	1,239	5,000	
31年度 実施内容	一般会計経常経費 均等割 20% 人口割 80%	経常経費、運営負担金	システム機器リース料･使用料、受託市負担金	オーバーレイ工事 L=300m W=7.0m	
31年度 事業費	6,463	5,096	4,953	5,000	
31年度 財源内訳 国庫支出金					
31年度 財源内訳 県支出金					
31年度 財源内訳 地方債					
31年度 財源内訳 その他					
31年度 財源内訳 一般財源	6,463	5,096	4,953	5,000	
32年度 実施内容	一般会計経常経費 均等割 20% 人口割 80%	経常経費、運営負担金	システム機器リース料･使用料、受託市負担金		
32年度 事業費	6,463	5,096	4,953		
32年度 財源内訳 国庫支出金					
32年度 財源内訳 県支出金					
32年度 財源内訳 地方債					
32年度 財源内訳 その他					
32年度 財源内訳 一般財源	6,463	5,096	4,953		
備考（交付金・補助金及び地方債等の名称）		特別交付税措置あり		八ヶ岳定住自立圏	

（第５節）皆が活躍できる持続可能な村づくり

（単位：千円）

項目		（第４項）効率的な行政運営				
施策		1. 機能的な組織体制	1. 機能的な組織体制	1. 機能的な組織体制	1. 機能的な組織体制	その他
具体的な施策		②事務処理・意思決定の迅速化	②事務処理・意思決定の迅速化	②事務処理・意思決定の迅速化	その他	その他
担当係		企画振興係	企画振興係	企画振興係	企画振興係	総務係
事業名		情報化推進事業	情報化推進事業	情報化推進事業	情報化推進事業	庁舎窓改修工事
事業概要（必要性及び目的、方法及び達成目標）		住民行政システムの運営（委託費、賃貸借、保守の運用）	総合行政ネットワーク（LGWAN）運営	地域イントラネットの運営	情報セキュリティ強化対策の運営	・網戸設置 201会議室、202会議室、203会議室、204会議室 ・サッシ、網戸設置 理事者席、講堂南 ・サッシ　村長室
予算科目（款・項・目）		2.1.12	2.1.12	2.1.12	2.1.12	2.1.5
実施期間		継続	継続	H14～継続	H27～継続	H30
総事業費						11,340
30～32年度事業費計		50,727	4,032	48,870	11,553	11,340
30年度	実施内容	住民行政システムの運営（委託費、賃貸借、保守の運用）	LGWAN機器・通信機器の調達、保守	イントラネットを構成する情報・通信機器の運営・保守	セキュリティ強靭化機器保守、長野県情報SC負担金、長野県ISP接続等運営費	サッシ、網戸設置工事
	事業費	16,909	1,344	16,290	3,851	11,340
	財源内訳 国庫支出金					
	財源内訳 県支出金					
	財源内訳 地方債					
	財源内訳 その他					
	財源内訳 一般財源	16,909	1,344	16,290	3,851	11,340
31年度	実施内容	住民行政システムの運営（委託費、賃貸借、保守の運用）	LGWAN機器・通信機器の調達、保守	イントラネットを構成する情報・通信機器の運営・保守	セキュリティ強靭化機器保守、長野県情報SC負担金、長野県ISP接続等運営費	
	事業費	16,909	1,344	16,290	3,851	
	財源内訳 国庫支出金					
	財源内訳 県支出金					
	財源内訳 地方債					
	財源内訳 その他					
	財源内訳 一般財源	16,909	1,344	16,290	3,851	
32年度	実施内容	住民行政システムの運営（委託費、賃貸借、保守の運用）	LGWAN機器・通信機器の調達、保守	イントラネットを構成する情報・通信機器の運営・保守	セキュリティ強靭化機器保守、長野県情報SC負担金、長野県ISP接続等運営費	
	事業費	16,909	1,344	16,290	3,851	
	財源内訳 国庫支出金					
	財源内訳 県支出金					
	財源内訳 地方債					
	財源内訳 その他					
	財源内訳 一般財源	16,909	1,344	16,290	3,851	
備考（交付金・補助金及び地方債等の名称）						

（第５節）皆が活躍できる持続可能な村づくり

（単位：千円）

項目		（第５項）健全な財政運営				
施策		1. 財政の基盤強化と効率的な財政運営の推進				
具体的な施策		③ふるさと納税制度の活用				
担当係		企画振興係				
事業名		ふるさと寄付金事業				
事業概要（必要性及び目的、方法及び達成目標）		寄附件数の増加・原村のPR及び活性化 ・ふるさと寄附金返礼品拡充 ・ポータルサイト登録 ・クレジット決済利用（ポータルサイト経由）				
予算科目（款・項・目）		2.1.11				
実施期間		H20～継続				
総事業費						
30～32年度事業費計		10,710				
30年度	実施内容	・ふるさと寄附金返礼品拡充 ・ポータルサイト登録 ・クレジット決済利用（ポータルサイト経由）				
	事業費	3,570				
	財源内訳 国庫支出金					
	財源内訳 県支出金					
	財源内訳 地方債					
	財源内訳 その他					
	財源内訳 一般財源	3,570				
31年度	実施内容	・ふるさと寄附金返礼品拡充 ・ポータルサイト登録 ・クレジット決済利用（ポータルサイト経由）				
	事業費	3,570				
	財源内訳 国庫支出金					
	財源内訳 県支出金					
	財源内訳 地方債					
	財源内訳 その他					
	財源内訳 一般財源	3,570				
32年度	実施内容	・ふるさと寄附金返礼品拡充 ・ポータルサイト登録 ・クレジット決済利用（ポータルサイト経由）				
	事業費	3,570				
	財源内訳 国庫支出金					
	財源内訳 県支出金					
	財源内訳 地方債					
	財源内訳 その他					
	財源内訳 一般財源	3,570				
備考（交付金・補助金及び地方債等の名称）						

the most beautiful villages in japan

原村

長野県

実施計画
平成30年度～平成32年度

発　行　原　村
〒391-0192
長野県諏訪郡原村6549番地1
電話番号：（0266）79-2111

編　集　原村役場 総務課企画振興係
電話番号：（0266）79-7942